



วิสัยทัศน์ "สร้างกระบวนการมีส่วนร่วม  
เพื่อพัฒนาคุณภาพชีวิตของประชาชน  
และเป็นชุมชนน่าอยู่"

# แผนพัฒนาท้องถิ่น

(พ.ศ. ๒๕๖๖ – ๒๕๗๐)

**องค์การบริหารส่วนตำบลปากช่อง**

เลขที่ ๑๐๖ หมู่ที่ ๔ ตำบลปากช่อง  
อำเภอจอมบึง จังหวัดราชบุรี ๗๐๑๕๐

# คำนำ

"แผนพัฒนาท้องถิ่น" หมายความว่า แผนพัฒนาขององค์กรปกครองส่วนท้องถิ่น ที่กำหนด วิสัยทัศน์ ประเด็นยุทธศาสตร์ เป้าประสงค์ ตัวชี้วัด ค่าเป้าหมาย และกลยุทธ์ โดยสอดคล้องกับแผนพัฒนา จังหวัด ยุทธศาสตร์การพัฒนาขององค์กรปกครองส่วนท้องถิ่นในเขตจังหวัด แผนพัฒนาอำเภอ แผนพัฒนาตำบล แผนพัฒนาหมู่บ้านหรือแผนชุมชน อันมีลักษณะเป็นการกำหนดรายละเอียดแผนงาน โครงการพัฒนา โดยคำว่า "โครงการพัฒนา" หมายความว่า โครงการที่ดำเนินการจัดทำบริการสาธารณะ และกิจกรรมสาธารณะเพื่อให้การพัฒนาบรรลุตามวิสัยทัศน์ที่กำหนดไว้ ที่จัดทำขึ้นสำหรับปีงบประมาณแต่ละปี ซึ่งมีความต่อเนื่องและเป็นแผน ก้าวหน้า

ตามพระราชบัญญัติสภาตำบลและองค์การบริหารส่วนตำบล พ.ศ.๒๕๓๗ แก้ไขเพิ่มเติมถึง (ฉบับที่ ๗) พ.ศ. ๒๕๖๒ มาตรา ๖๑/๑ และระเบียบกระทรวงมหาดไทย ว่าด้วยการจัดทำแผนพัฒนาขององค์กร ปกครองส่วนท้องถิ่น พ.ศ.๒๕๔๘ แก้ไขเพิ่มเติมถึง (ฉบับที่ ๓) พ.ศ.๒๕๖๑ ข้อ ๑๘ แผนพัฒนาท้องถิ่น กรณี องค์การบริหารส่วนตำบล ให้จัดทำหรือทบทวนให้แล้วเสร็จภายในเดือนตุลาคม ก่อนปีงบประมาณถัดไป

กระทรวงมหาดไทยมีหนังสือ ด่วนที่สุด ที่ มท ๐๘๑๐.๓/ว๗๕๖๗ ลงวันที่ ๑๔ ธันวาคม ๒๕๖๓ เรื่อง แนวทางการจัดทำแผนพัฒนาท้องถิ่น (พ.ศ.๒๕๖๖-๒๕๗๐) ขององค์กรปกครองส่วนท้องถิ่น เพื่อให้การ จัดทำแผนพัฒนาท้องถิ่น สามารถบูรณาการแผนงาน/โครงการ/กิจกรรมและงบประมาณในพื้นที่ได้อย่าง มีประสิทธิภาพ เกิดประโยชน์สูงสุดแก่ประชาชน องค์การบริหารส่วนตำบลปากช่อง จึงได้ดำเนินการจัดทำ แผนพัฒนาท้องถิ่น (พ.ศ.๒๕๖๖-๒๕๗๐) และเพื่อใช้แผนพัฒนาขององค์กรปกครองส่วนท้องถิ่นเป็นแนวทางใน การจัดทำงบประมาณ

องค์การบริหารส่วนตำบลปากช่อง หวังเป็นอย่างยิ่งว่าแผนพัฒนาท้องถิ่น (พ.ศ.๒๕๖๖-๒๕๗๐) ฉบับนี้ จะได้ใช้เป็นแนวทางการจัดทำงบประมาณรายจ่ายประจำปี งบประมาณรายจ่ายเพิ่มเติมและตอบสนอง ความต้องการของประชาชนในเขตองค์การบริหารส่วนตำบลปากช่อง อย่างมีประสิทธิภาพต่อไป

องค์การบริหารส่วนตำบลปากช่อง

# สารบัญ

| เรื่อง   | หน้า |
|--|------|
| ส่วนที่ ๑ สภาพทั่วไปและข้อมูลพื้นฐาน                 | ๑    |
| ส่วนที่ ๒ ยุทธศาสตร์การพัฒนากองคกรปกครองส่วนท้องถิ่น | ๒๙   |
| ส่วนที่ ๓ การนำแผนพัฒนาท้องถิ่นไปสู่การปฏิบัติ       | ๓๐   |
| ๑. บัญชีสรุปโครงการพัฒนา (แบบ ผ. ๐๑)                 | ๔๑   |
| ๒. รายละเอียดโครงการพัฒนา (แบบ ผ. ๐๒)                | ๔๓   |
| ๓. รายละเอียดโครงการที่เกินศักยภาพ (แบบ ผ. ๐๒/๑)     | ๑๗๘  |
| ๔. บัญชีครุภัณฑ์ (แบบ ผ. ๐๓)                         | ๑๙๐  |
| ส่วนที่ ๔ การติดตามและประเมินผล                      | ๑๙๖  |

## ส่วนที่ ๑

### สภาพทั่วไปและข้อมูลพื้นฐาน

#### ๑. ด้านกายภาพ

##### ๑.๑ ที่ตั้งของหมู่บ้าน/ชุมชน/ตำบล

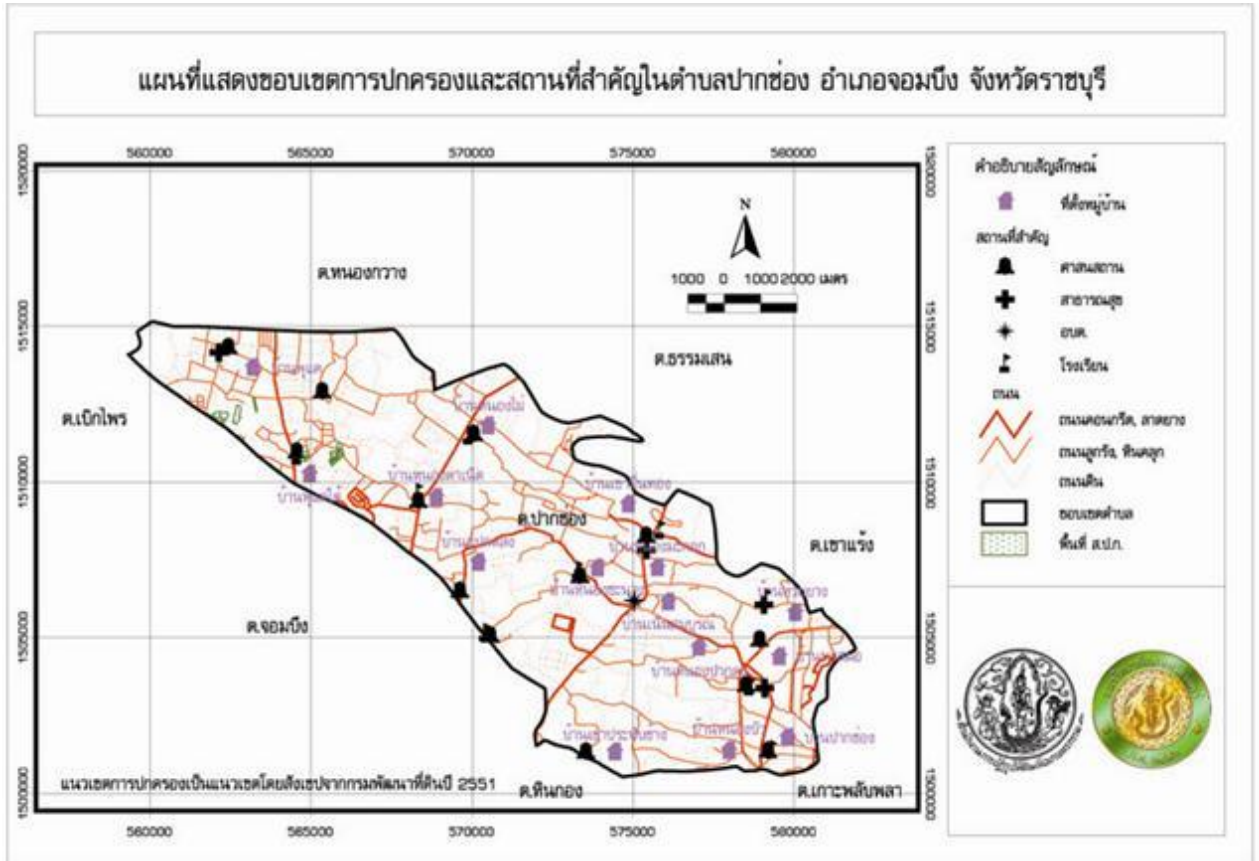

**ที่ตั้ง** องค์การบริหารส่วนตำบลปากช่อง เป็นหนึ่งในหกองค์การบริหารส่วนตำบลของอำเภอจอมบึง จังหวัดราชบุรี ซึ่งตั้งอยู่ทางทิศตะวันออกของอำเภอจอมบึง และอยู่ทางทิศตะวันตกของจังหวัดราชบุรี ระยะทางห่างจากจังหวัดราชบุรีประมาณ ๒๘ กิโลเมตร และห่างจากที่ว่าการอำเภอจอมบึงประมาณ ๑๒ กิโลเมตร มีเนื้อที่ประมาณ ๑๗๗.๕๐ ตร.กม. หรือประมาณ ๑๑๐,๙๓๗ ไร่

สำนักงานที่ทำการองค์การบริหารส่วนตำบลปากช่อง

(ปัจจุบันเป็นองค์การบริหารส่วนตำบลขนาดใหญ่)

ตั้งอยู่ที่ ๑๐๖ หมู่ที่ ๔ ตำบลปากช่อง อำเภอจอมบึง จังหวัดราชบุรี

โทรศัพท์ ๐๓๒ - ๗๔๐๒๙๑

โทรสาร ๐๓๒ - ๗๔๐๒๙๑ ต่อ ๑๘

จำนวนหมู่บ้าน ตำบลปากช่องมี หมู่บ้านทั้งหมด ๑๖ หมู่บ้าน ดังนี้

| หมู่ที่ | ชื่อหมู่บ้าน      | เนื้อที่ |             | กำนัน/ผู้ใหญ่บ้าน     | หมายเหตุ    |
|---------|-------------------|----------|-------------|-----------------------|-------------|
|         |                   | (ไร่)    | (ตร.ม.)/ไร่ |                       |             |
| ๑       | บ้านเขาประทับช้าง | ๘,๗๙๐    | ๑๔.๐๖       | นายจำรูญ พรานพนัส     | ผู้ใหญ่บ้าน |
| ๒       | บ้านปากช่อง       | ๖,๓๘๕    | ๑๐.๒๒       | นายกันจร เอี่ยมชื่น   | ผู้ใหญ่บ้าน |
| ๓       | บ้านนาสมอ         | ๘,๒๕๐    | ๑๓.๒๐       | นายทองสุข อุ่นเรือน   | ผู้ใหญ่บ้าน |
| ๔       | บ้านหนองชะนาง     | ๗,๘๙๐    | ๑๒.๖๒       | นายชาคริต แก้วมังกร   | ผู้ใหญ่บ้าน |
| ๕       | บ้านหนองปากดง     | ๗,๔๒๕    | ๑๑.๘๘       | นายโยธิน ทองอ่อน      | ผู้ใหญ่บ้าน |
| ๖       | บ้านเขาปิ่นทอง    | ๖,๔๐๐    | ๑๐.๒๔       | นายธีรเดช เทพสวัสดิ์  | ผู้ใหญ่บ้าน |
| ๗       | บ้านพุแค          | ๗,๔๕๐    | ๑๑.๙๒       | นางสาวจงดี สรงจินดา   | ผู้ใหญ่บ้าน |
| ๘       | บ้านหนองไผ่       | ๕,๘๔๓    | ๙.๓๕        | นายวรภาพ ทวีไกลกุล    | ผู้ใหญ่บ้าน |
| ๙       | บ้านห้วยยาง       | ๗,๖๕๐    | ๑๒.๒๔       | นายรังสรรค์ คำแพง     | ผู้ใหญ่บ้าน |
| ๑๐      | บ้านหนองตานิด     | ๙,๒๘๐    | ๑๔.๘๕       | นายวันเพ็ง ศิริพิน    | ผู้ใหญ่บ้าน |
| ๑๑      | บ้านแปดหลัง       | ๖,๕๔๐    | ๑๐.๔๖       | นายผิน ข้าสุวรรณ      | ผู้ใหญ่บ้าน |
| ๑๒      | บ้านเนินสมบูรณ    | ๖,๙๕๗    | ๑๑.๑๓       | นายวิศิษฐ์ พันธุ์ไทย  | ผู้ใหญ่บ้าน |
| ๑๓      | บ้านหนองบัว       | ๕,๗๕๐    | ๙.๒๐        | นายธวัชชัย พลจันทร์   | ผู้ใหญ่บ้าน |
| ๑๔      | บ้านพุแคใต้       | ๘,๑๔๐    | ๑๓.๐๒       | นายอำนาจ กองแก้ว      | ผู้ใหญ่บ้าน |
| ๑๕      | บ้านหนองมะกอก     | ๕,๒๕๐    | ๘.๔๐        | นายขวัญประชา ปิ่นเกตุ | ผู้ใหญ่บ้าน |
| ๑๖      | บ้านหนองตาอัน     | ๒,๙๓๗    | ๔.๗๐        | นายวีรยุทธ สุขเสงี่ยม | กำนัน       |

แผนที่ หมู่ที่ ๑ บ้านเขาประทับช้าง ตำบลปากช่อง

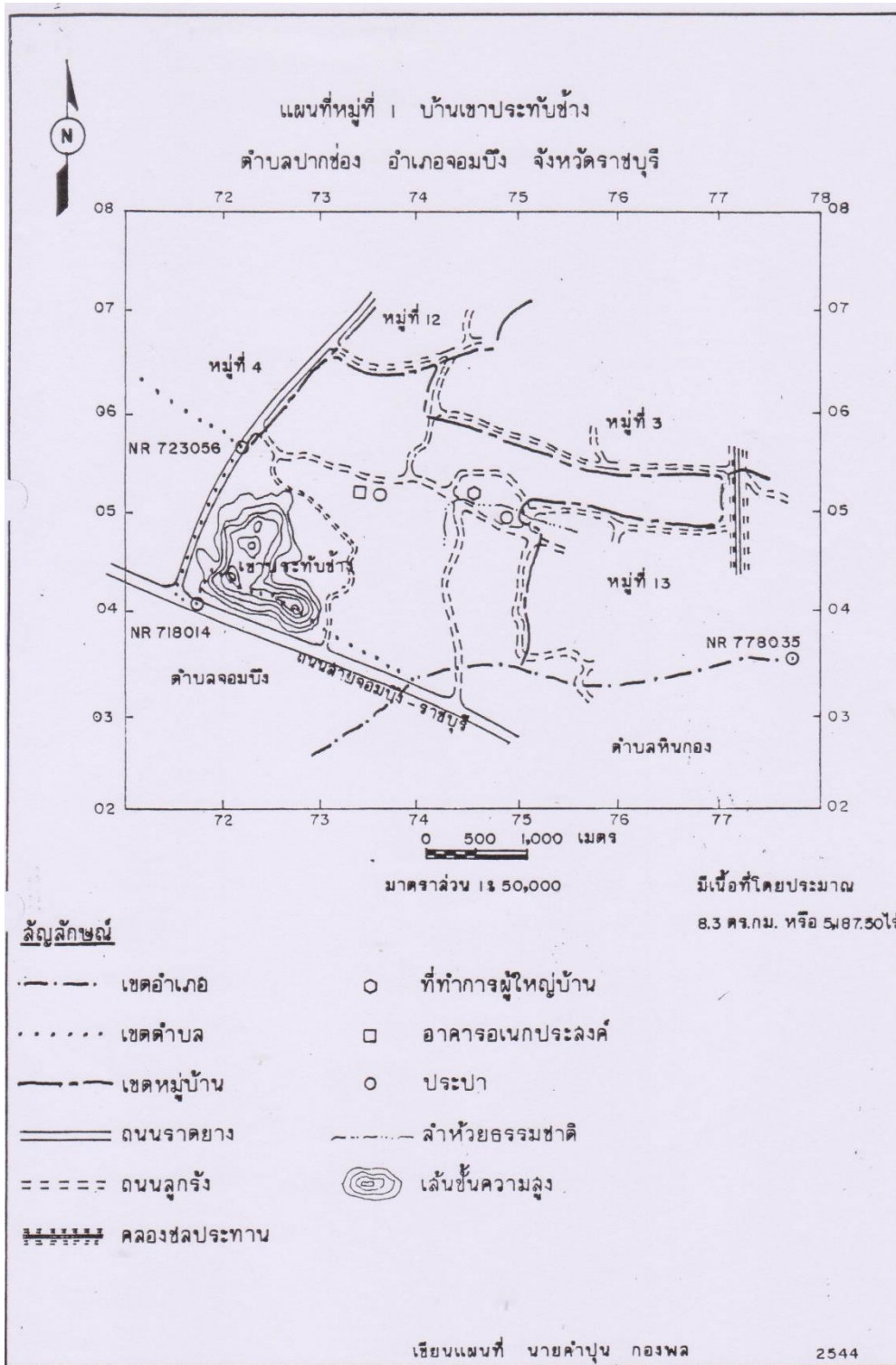

แผนที่ หมู่ที่ ๒ บ้านปากช่อง ตำบลปากช่อง

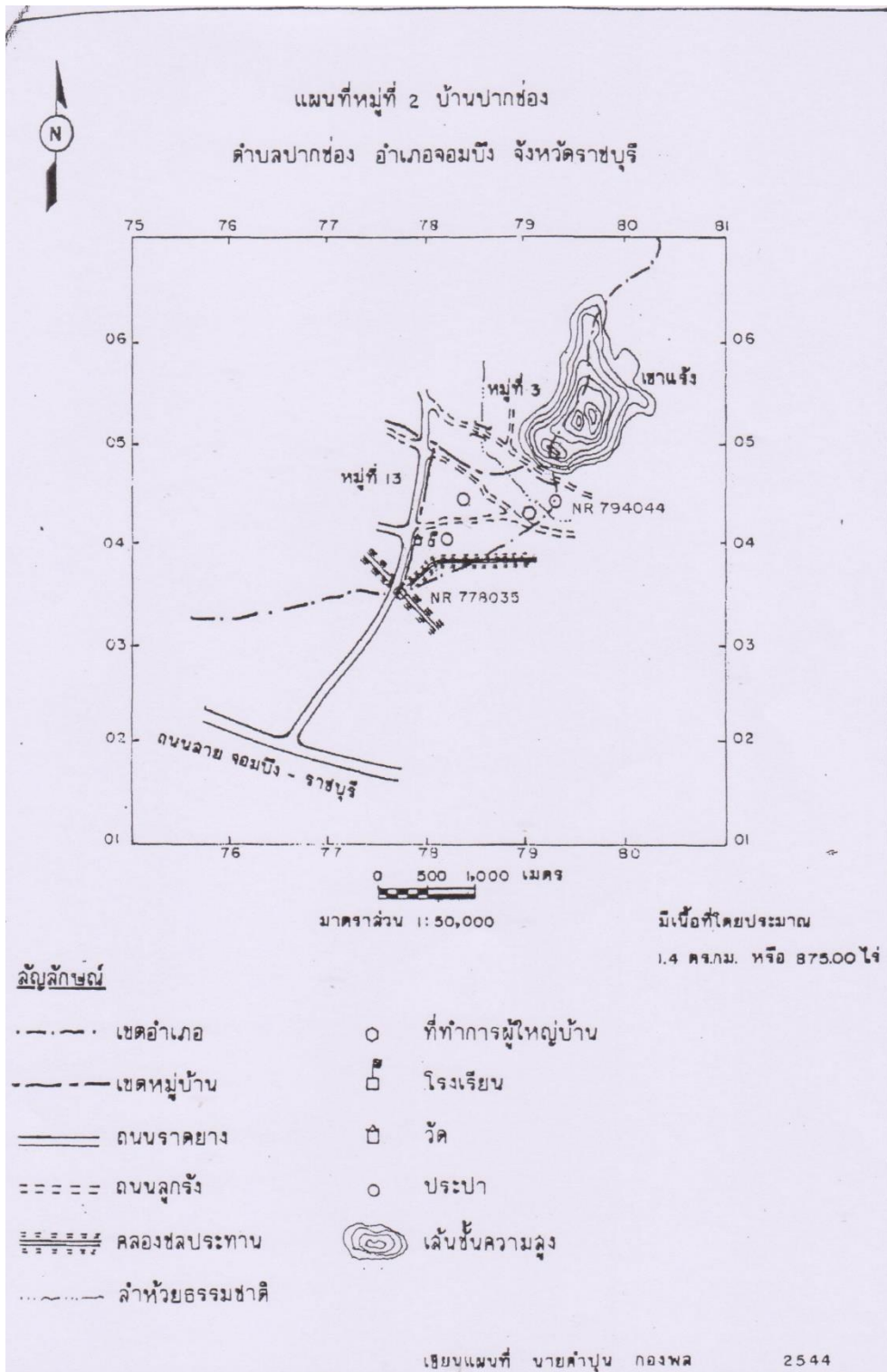

แผนที่ หมู่ที่ ๓ บ้านนาสมอ ตำบลปากช่อง

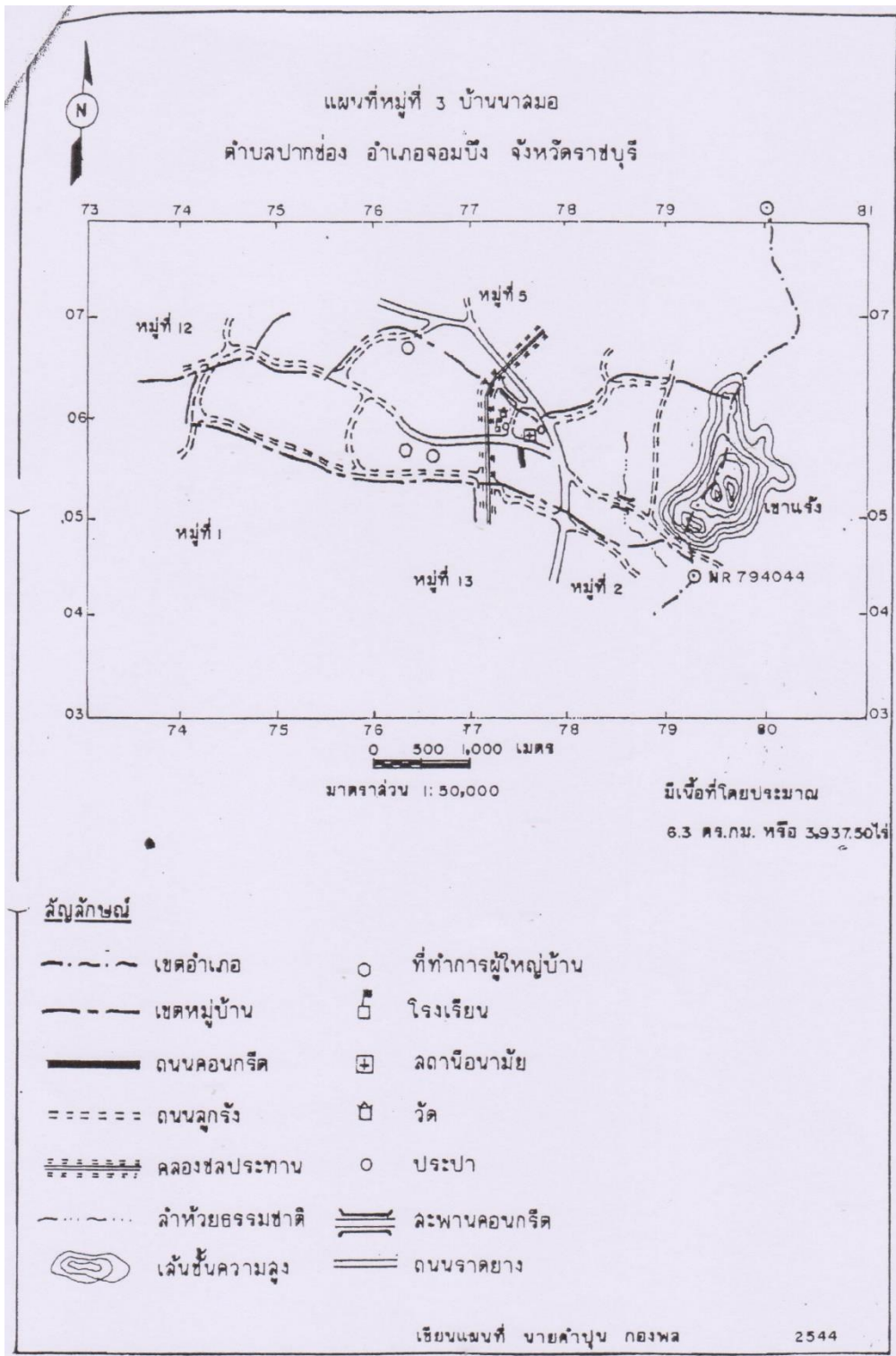



แผนที่ หมู่ที่ ๔ บ้านหนองชะนาง ตำบลปากช่อง

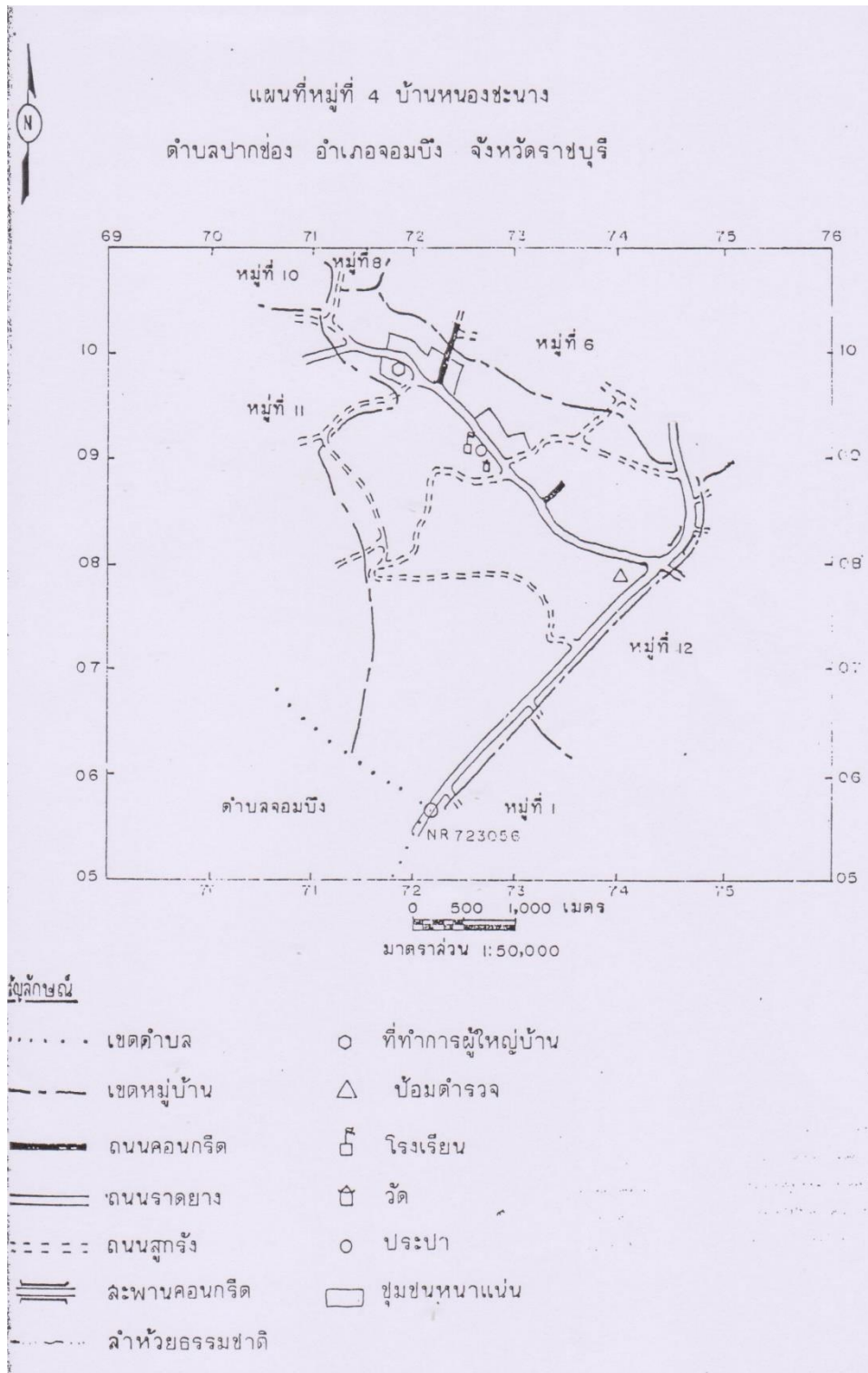

แผนที่ หมู่ที่ ๕ บ้านหนองปากดง ตำบลปากช่อง

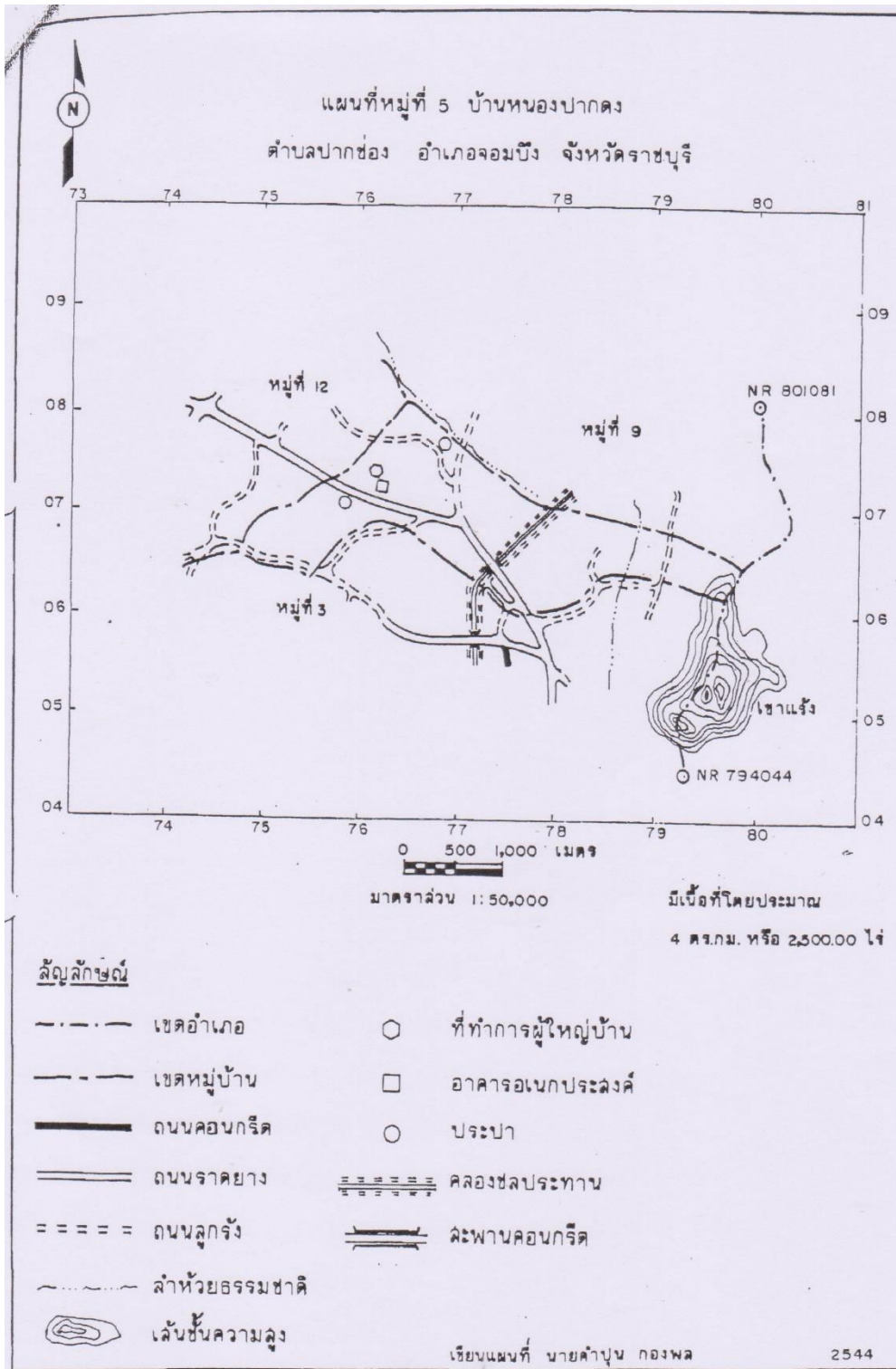

แผนที่ หมู่ที่ ๖ บ้านเขาป็นทอง ตำบลปากช่อง

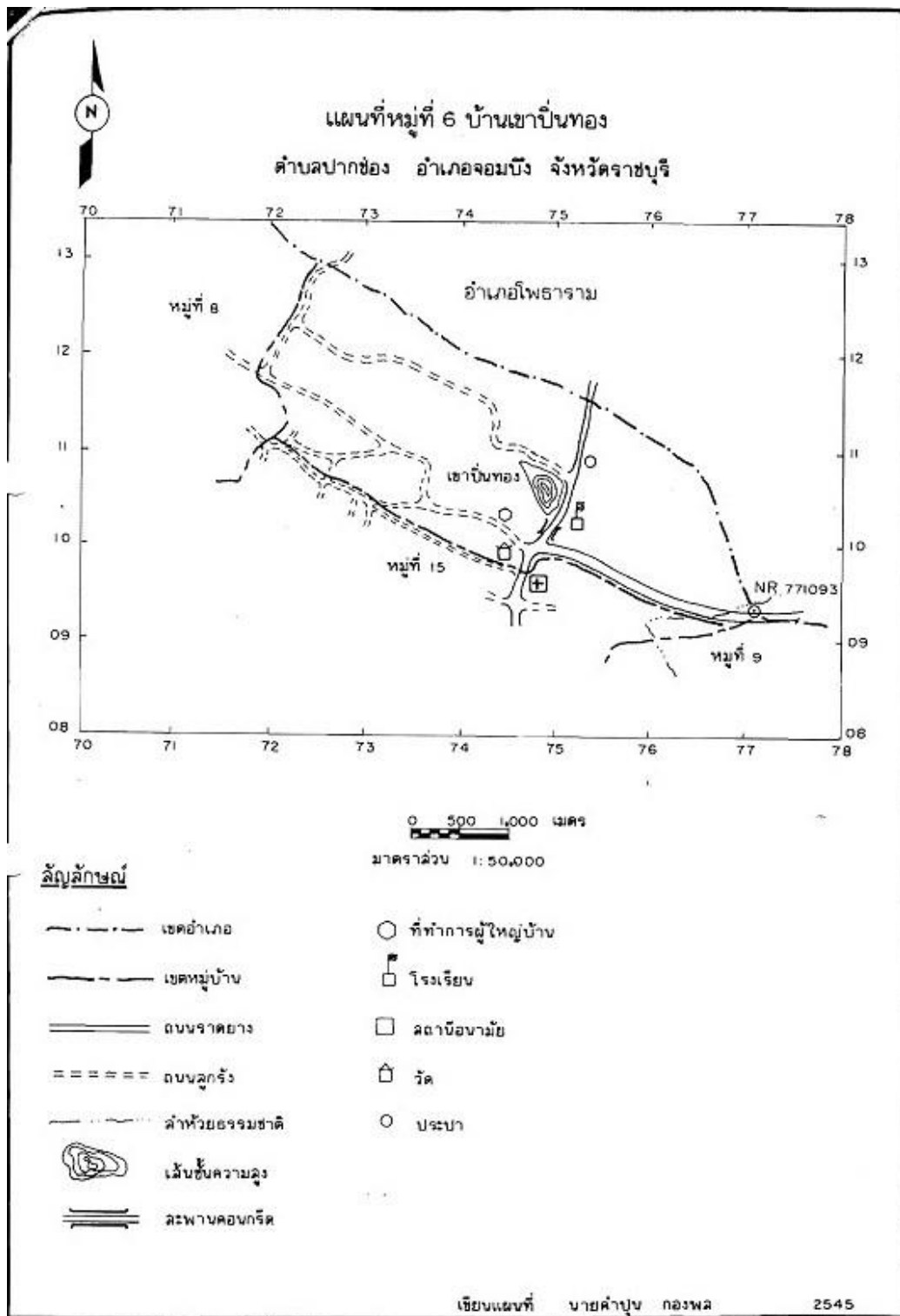

แผนที่ หมู่ที่ ๗ บ้านพุดแค ตำบลปากช่อง

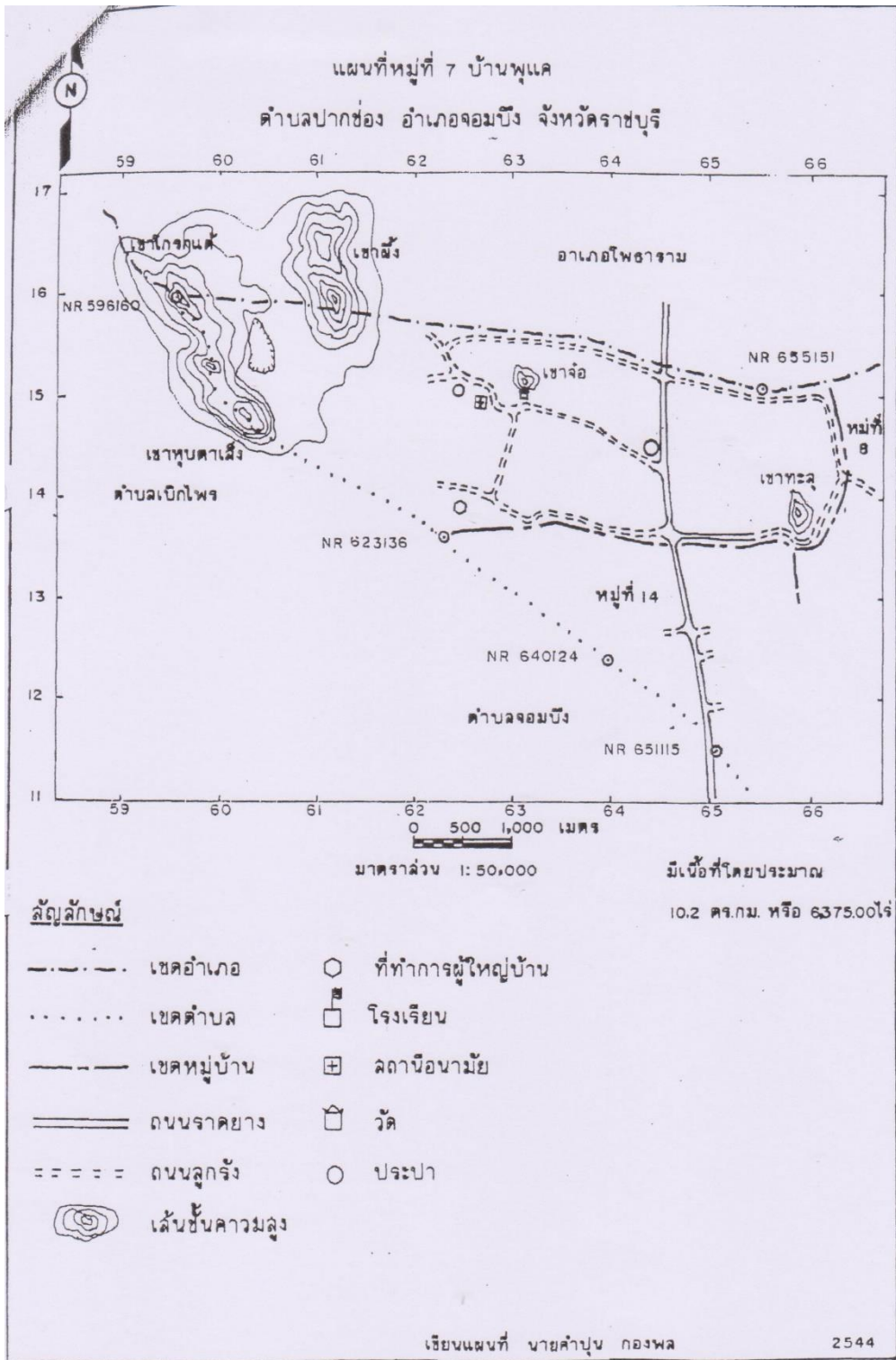

## แผนที่ หมู่ที่ ๘ บ้านหนองไผ่ ตำบลปากช่อง

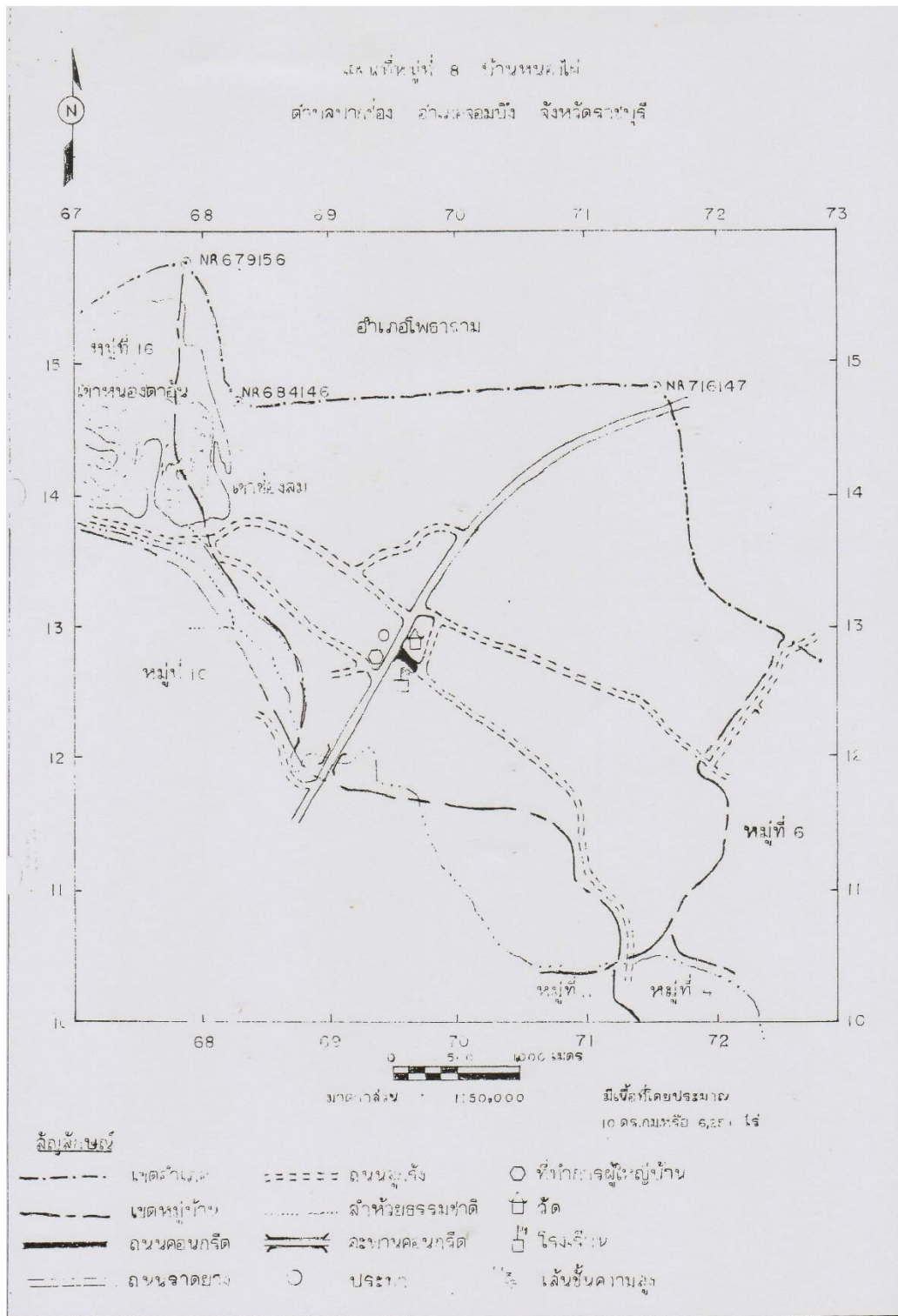

แผนที่ หมู่ที่ ๙ บ้านห้วยยาง ตำบลปากช่อง

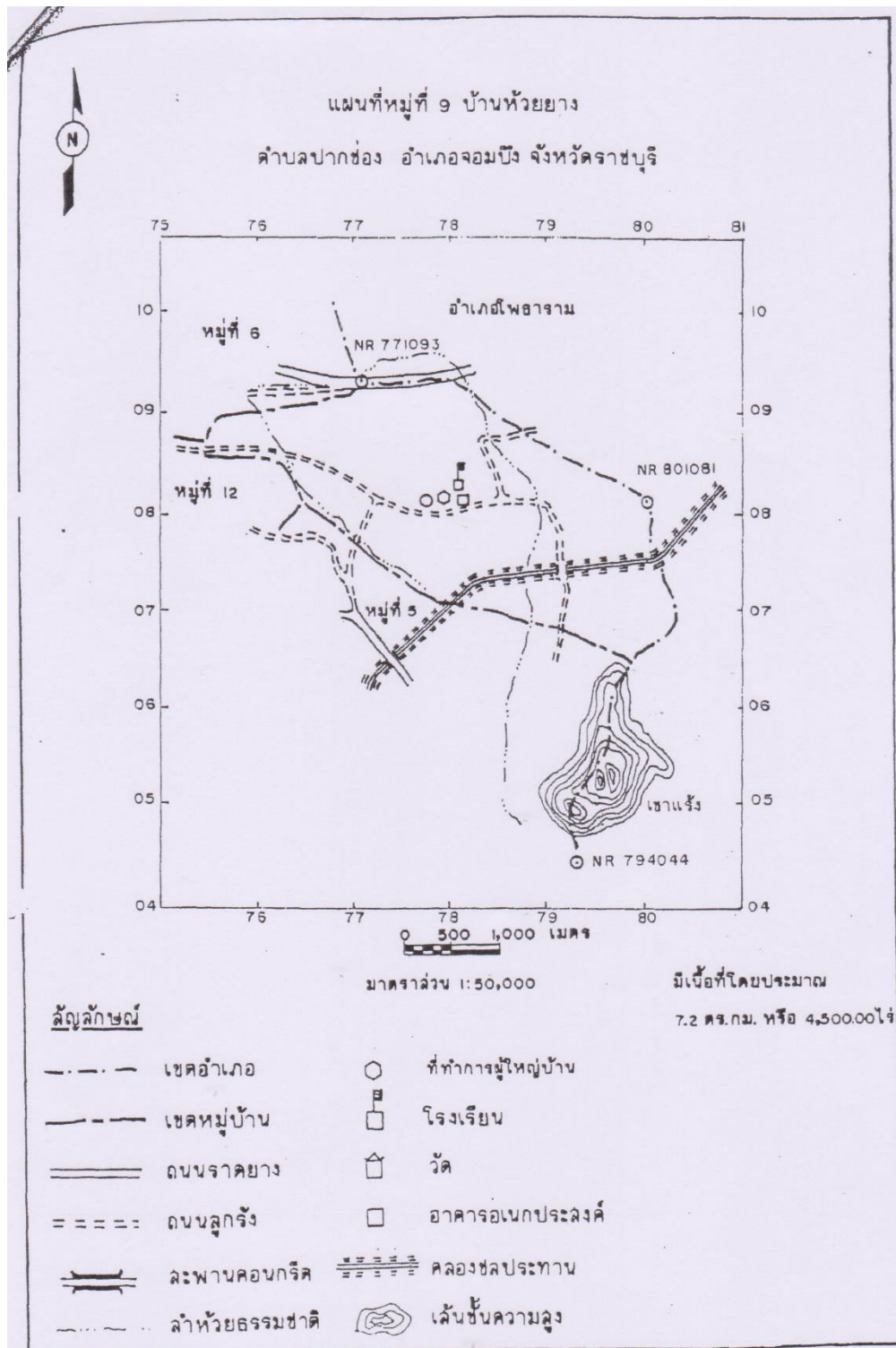

แผนที่ หมู่ที่ ๑๐ บ้านหนองตาเน็ต ตำบลปากช่อง

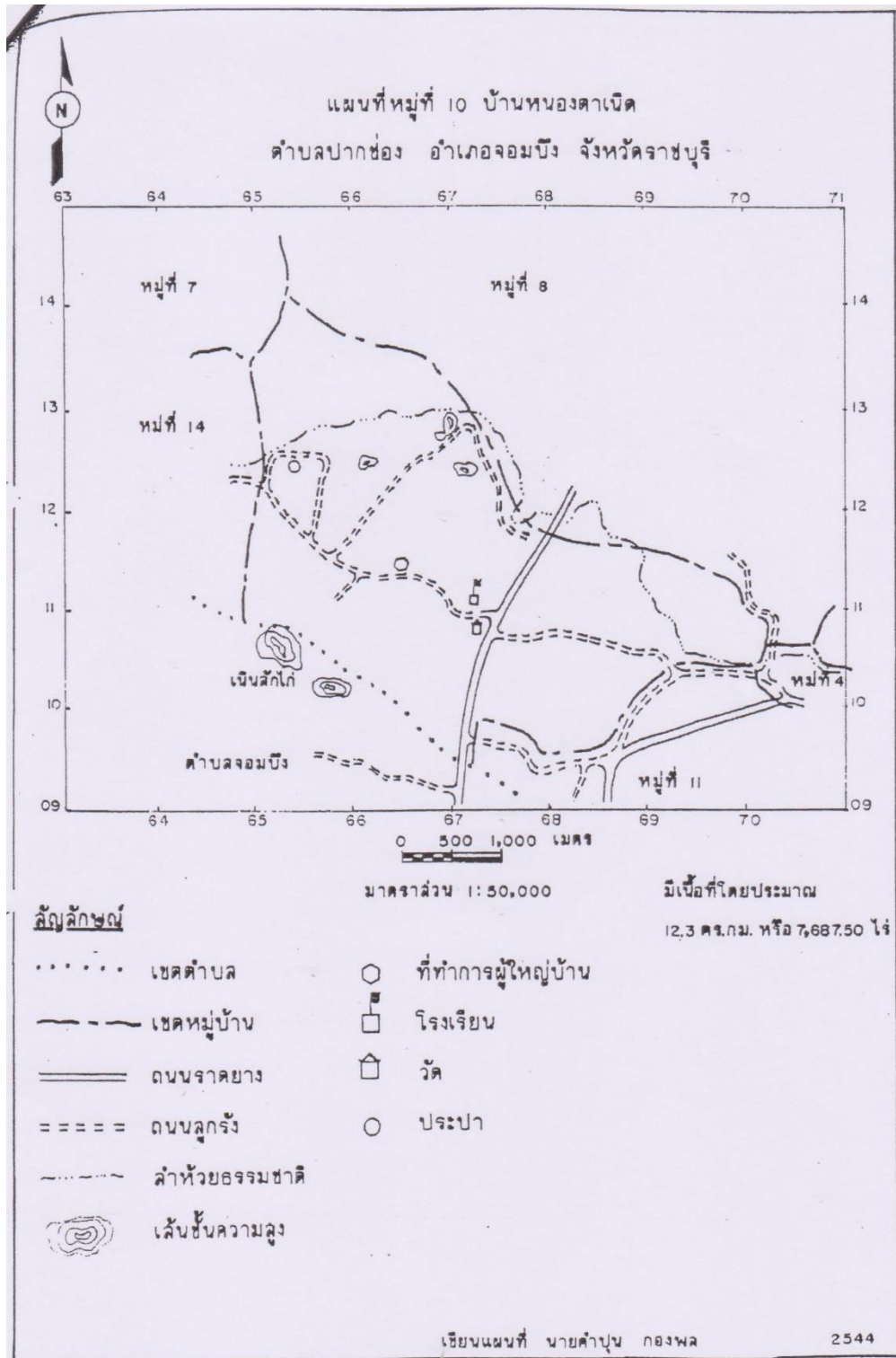

แผนที่ หมู่ที่ ๑๑ บ้านแปดหลัง ตำบลปากช่อง

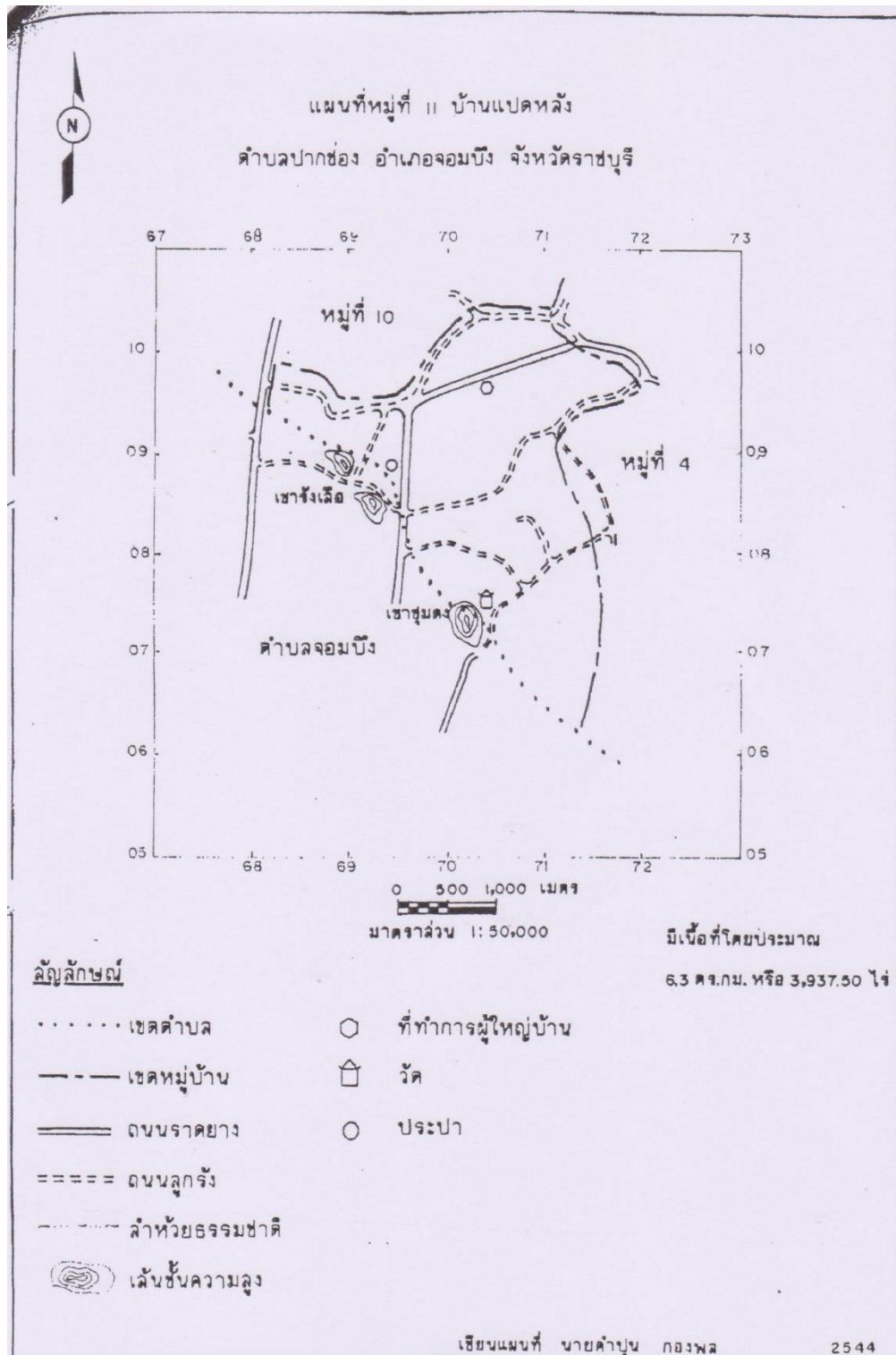



แผนที่ หมู่ที่ ๑๒ บ้านเนินสมบูรณ์ ตำบลปากช่อง

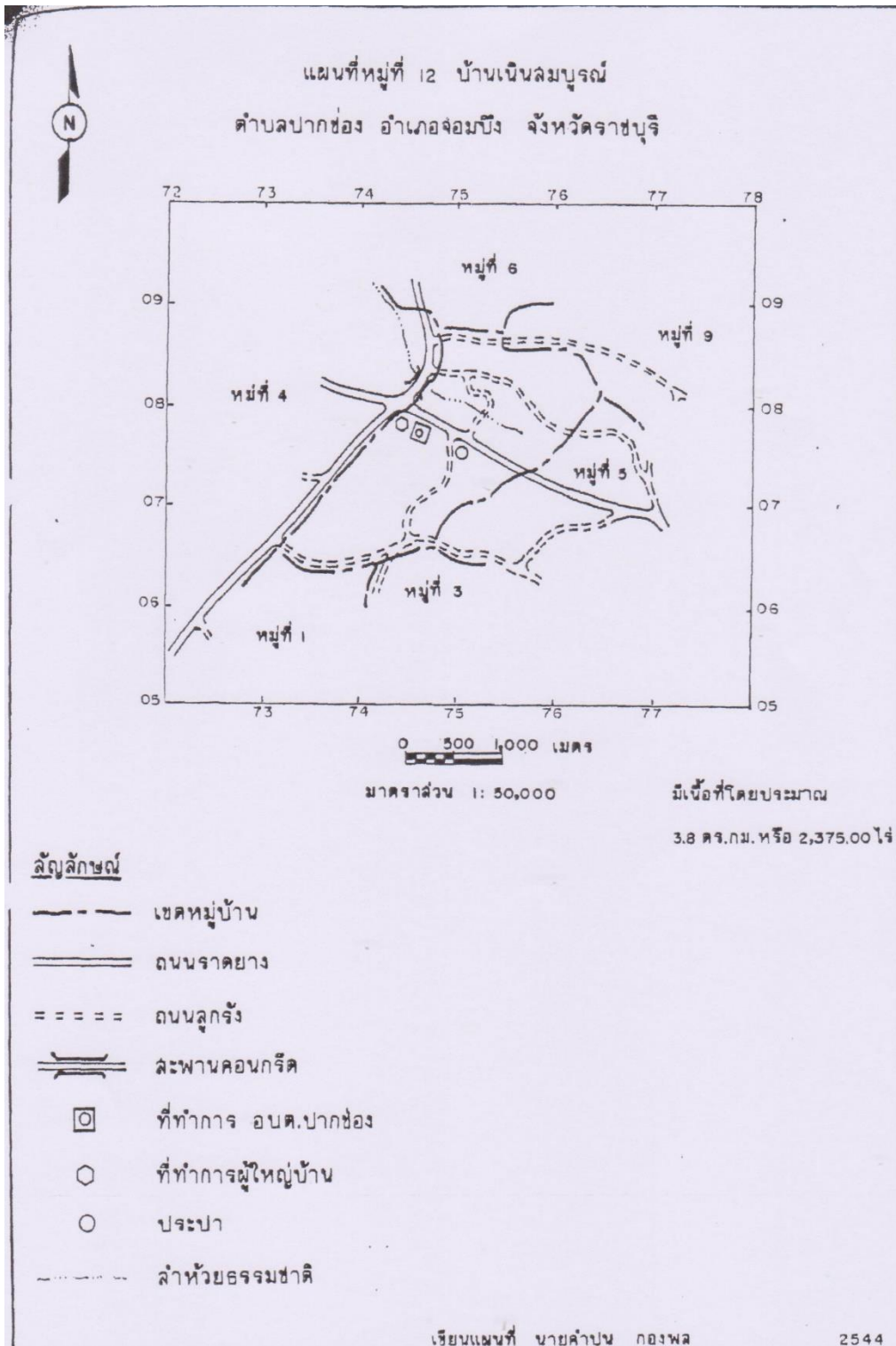

แผนที่ หมู่ที่ ๑๓ บ้านหนองบัว ตำบลปากช่อง

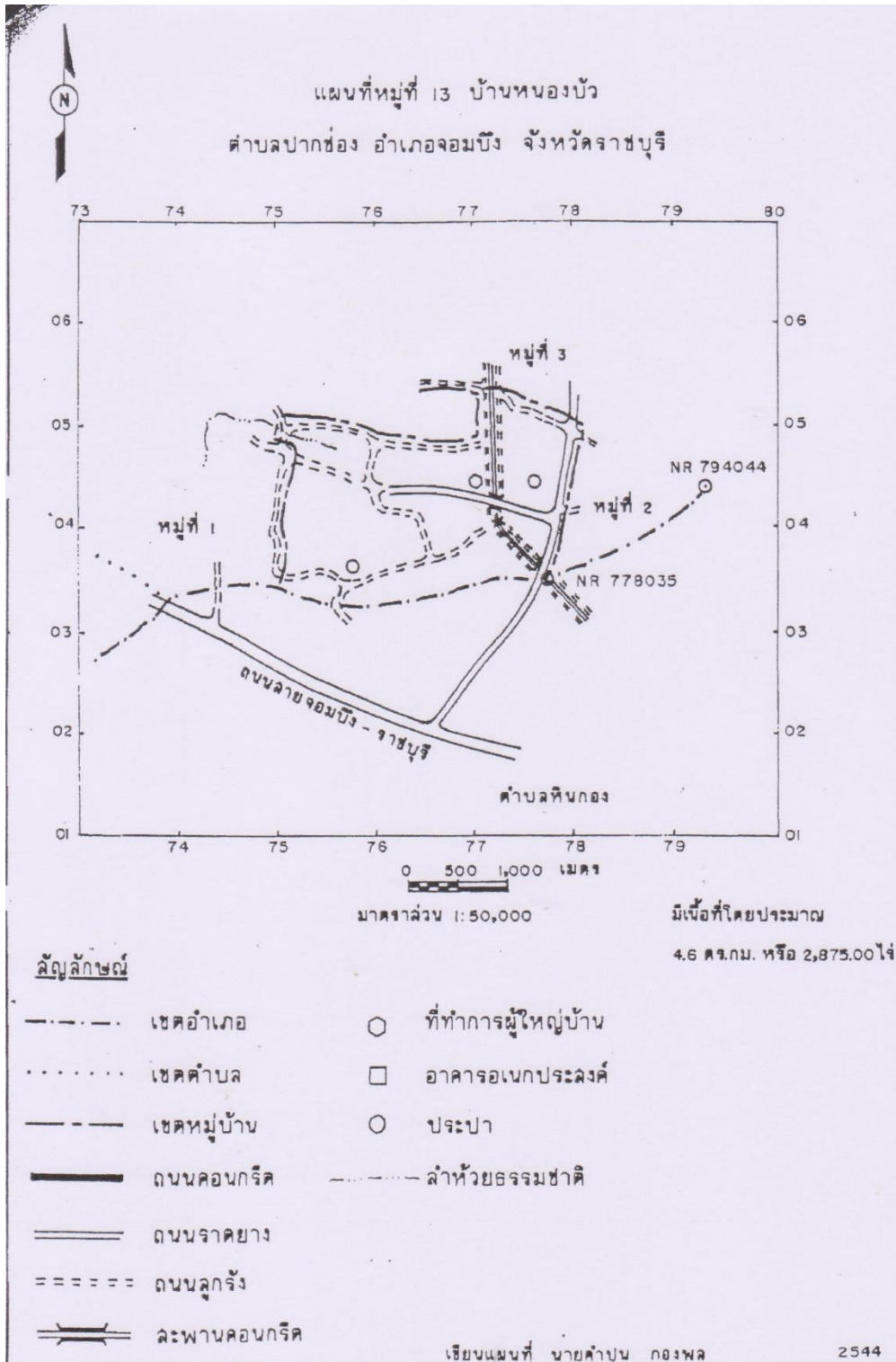

แผนที่ หมู่ที่ ๑๔ บ้านพุดแคใต้ ตำบลปากช่อง

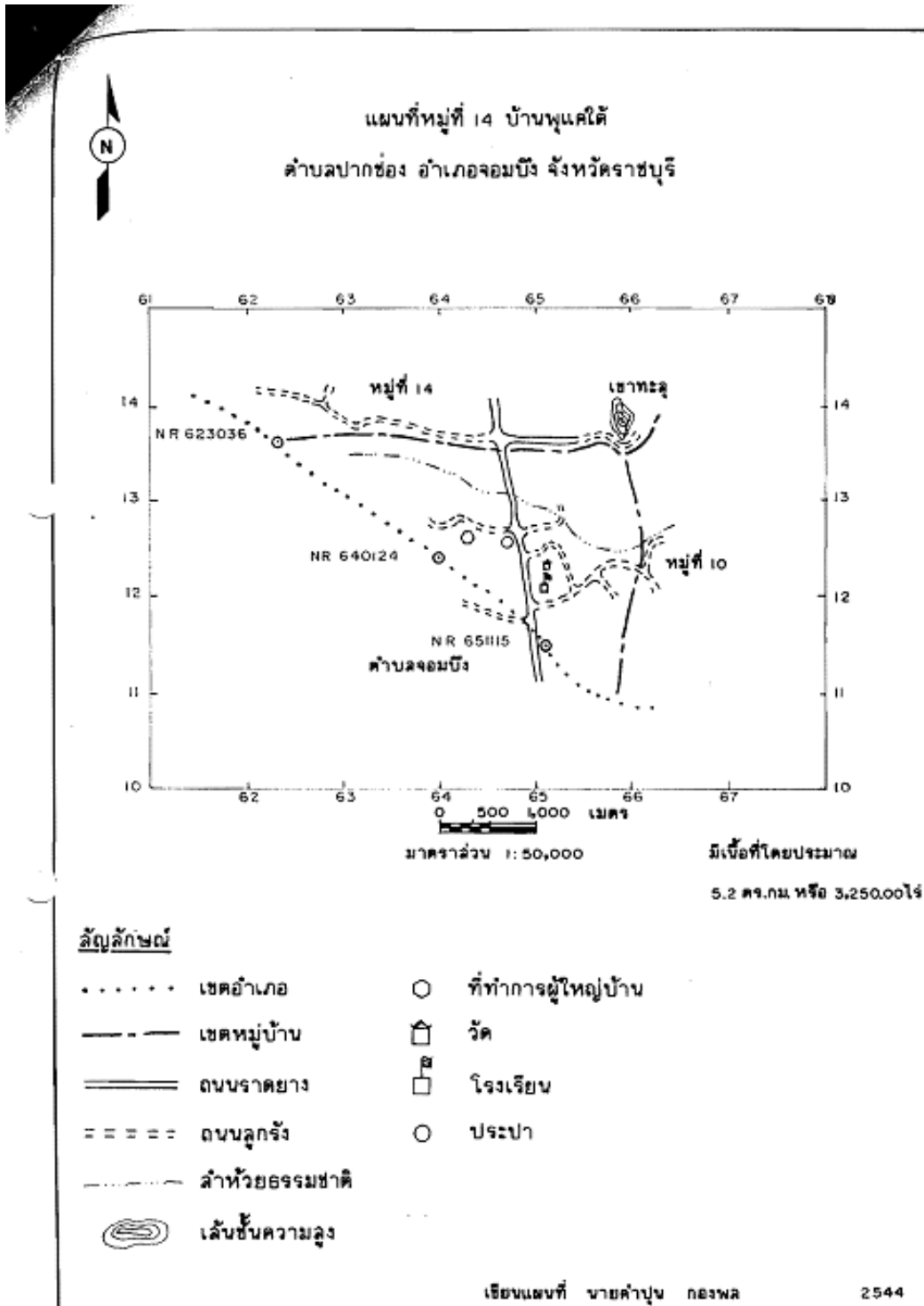

แผนที่ หมู่ที่ ๑๕ บ้านหนองมะกอก ตำบลปากช่อง

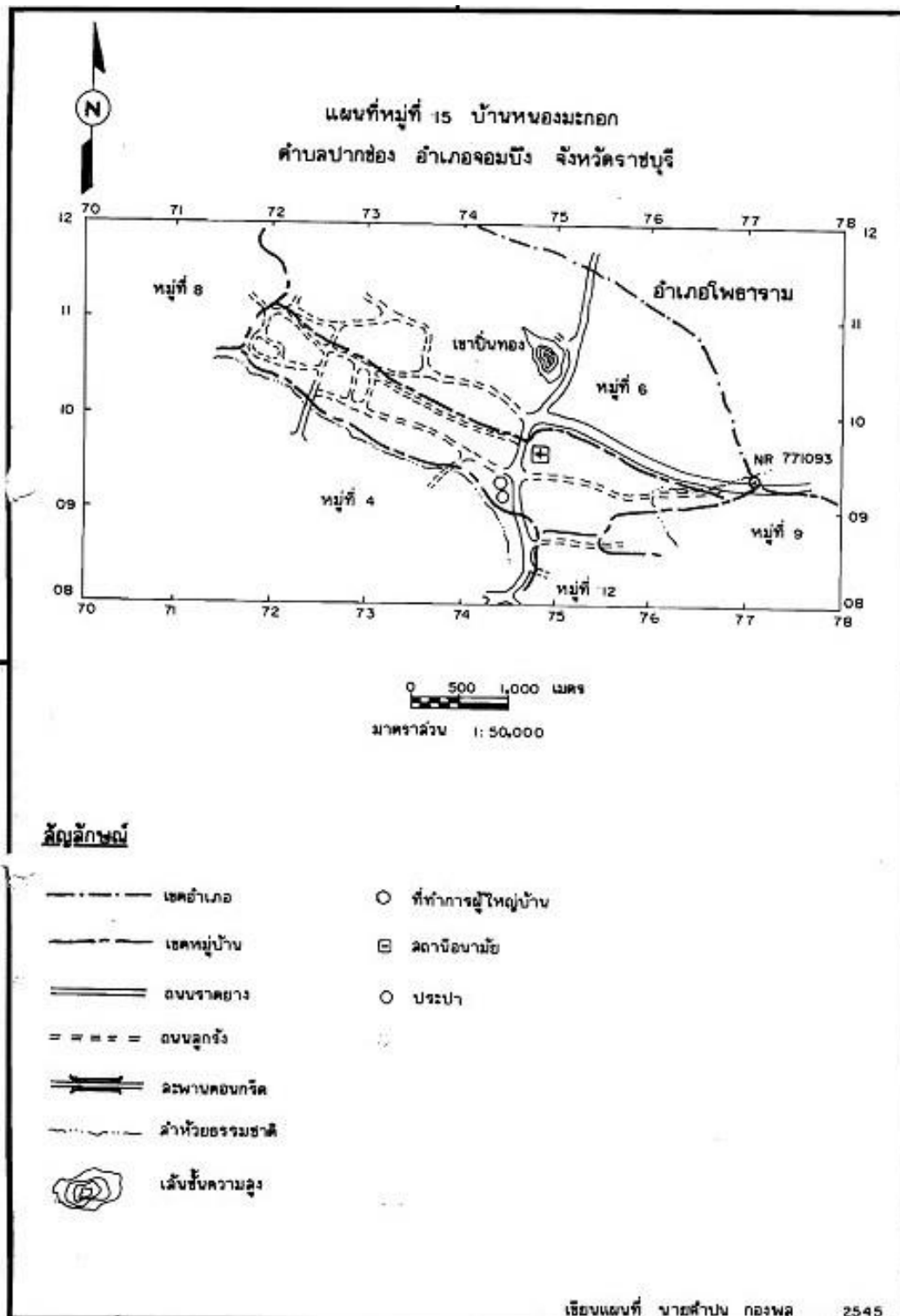

## แผนที่ หมู่ที่ ๑๖ บ้านหนองตาอัน ตำบลปากช่อง

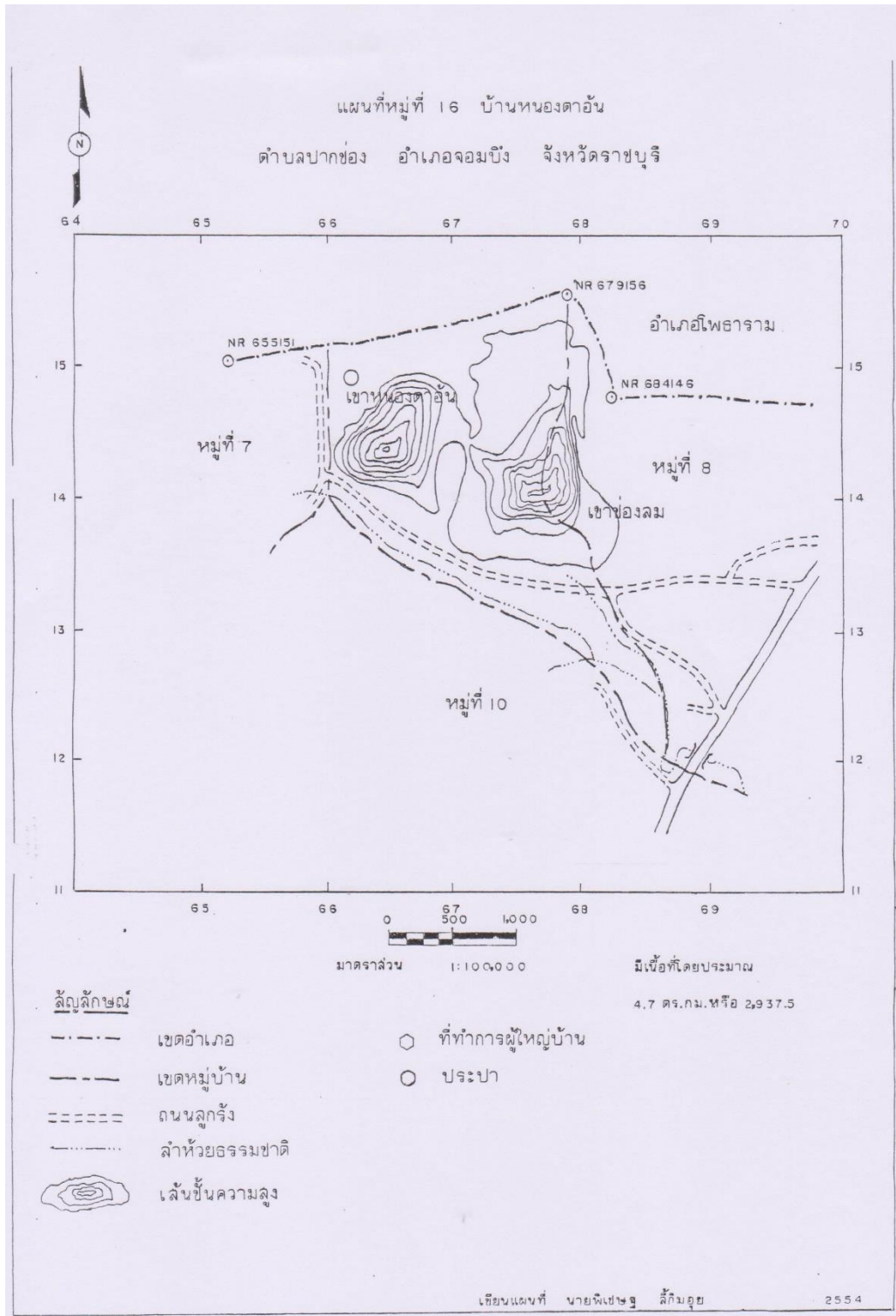

## ๑.๒ ลักษณะภูมิประเทศ

พื้นที่ส่วนใหญ่เป็นที่ราบลุ่ม มีภูเขาเป็นบางแห่ง มีลำห้วยไหลผ่าน จำนวน ๔ สาย และมีคลองชลประทานสายหลักไหลผ่าน จำนวน ๑ สาย สภาพดินเป็นดินร่วนปนทรายค่อนข้างสมบูรณ์เหมาะสำหรับการเกษตรกรรม

## ๑.๓ ลักษณะภูมิอากาศ

สภาพอากาศโดยทั่วไปมีลักษณะร้อนชื้น อากาศเปลี่ยนแปลงไปตามฤดู ซึ่งมี ๓ ฤดู ดังนี้

**ฤดูร้อน** เริ่มตั้งแต่กลางเดือนกุมภาพันธ์ไปจนถึงกลางเดือนพฤษภาคม อากาศร้อนและแห้งแล้ง บางครั้งเกิดพายุฝนฟ้าคะนองและลมกระโชกแรงหรืออาจมีลูกเห็บตกก่อให้เกิดความเสียหายแก่ประชาชน เรียกว่า “พายุฤดูร้อน” อากาศร้อนจะมีอุณหภูมิระหว่าง ๓๕ – ๓๙.๙ องศาเซลเซียส ร้อนจัดมีอุณหภูมิประมาณ ๔๐ องศาเซลเซียสขึ้นไป

**ฤดูฝน** เริ่มตั้งแต่กลางเดือนพฤษภาคม ฝนตกมากในช่วงเดือน พฤษภาคม – ตุลาคม แต่อาจเกิดช่วงฝนทิ้ง ซึ่งอาจนานประมาณ ๑ – ๒ สัปดาห์ หรือบางปีอาจเกิดขึ้นรุนแรงและมีฝนน้อยนานนับเดือนในเดือนกรกฎาคมเกิดอุทกภัยรุนแรงในบางปี มีฝนตกเฉลี่ยประมาณ ๙๐๐ มิลลิเมตร

**ฤดูหนาว** เริ่มตั้งแต่กลางเดือนตุลาคมถึงกลางเดือนกุมภาพันธ์ ในช่วงกลางเดือนตุลาคมหนาว ๑-๒ สัปดาห์ เป็นช่วงเปลี่ยนฤดูจากฤดูฝนเป็นฤดูหนาว อากาศแปรปรวนไม่แน่นอน อาจเริ่มมีอากาศเย็นหรืออาจยังมีฝนฟ้าคะนอง อากาศหนาวอุณหภูมิต่ำสุด ประมาณ ๑๕ องศา

## ๑.๔ ลักษณะของดิน

โดยทั่วไปเป็นดินร่วนปนทราย ประมาณ ๗๕% ดินลูกรัง ประมาณ ๑๕% ดินเหนียว ประมาณ ๑๐%

## ๒. ด้านการเมือง/การปกครอง

### ๒.๑ เขตการปกครอง

|               |  |
|---------------|--|
| ทิศเหนือจด    | ตำบลธรรมเสน และตำบลหนองขวาง อำเภอโพธาราม จังหวัดราชบุรี            |
| ทิศใต้จด      | ตำบลจอมบึง อำเภोजอมบึง และตำบลหินกอง อำเภอเมือง จังหวัดราชบุรี     |
| ทิศตะวันออกจด | ตำบลเขาแร้ง ตำบลเกาะพลับพลาและตำบลหินกอง อำเภอเมือง จังหวัดราชบุรี |
| ทิศตะวันตกจด  | ตำบลจอมบึง ตำบลเบิกไพร อำเภोजอมบึง จังหวัดราชบุรี                  |

### องค์การบริหารส่วนตำบลปากช่อง แบ่งเขตการปกครอง ดังนี้

|           |                   |
|-----------|-------------------|
| หมู่ที่ ๑ | บ้านเขาประทับช้าง |
| หมู่ที่ ๒ | บ้านปากช่อง       |
| หมู่ที่ ๓ | บ้านนาสมอ         |
| หมู่ที่ ๔ | บ้านหนองชะนาง     |
| หมู่ที่ ๕ | บ้านหนองปากดง     |
| หมู่ที่ ๖ | บ้านเขาปันทอง     |
| หมู่ที่ ๗ | บ้านพู่แค         |

|            |                 |
|------------|-----------------|
| หมู่ที่ ๘  | บ้านหนองไผ่     |
| หมู่ที่ ๙  | บ้านห้วยยาง     |
| หมู่ที่ ๑๐ | บ้านหนองตาเนียด |
| หมู่ที่ ๑๑ | บ้านแปดหลัง     |
| หมู่ที่ ๑๒ | บ้านเนินสมบุรณ์ |
| หมู่ที่ ๑๓ | บ้านหนองบัว     |
| หมู่ที่ ๑๔ | บ้านพุกแคใต้    |
| หมู่ที่ ๑๕ | บ้านหนองมะกอก   |
| หมู่ที่ ๑๖ | บ้านหนองตาอั้น  |

## ๒.๒ การเลือกตั้ง

ตำบลปากช่องมีจำนวน ๑๖ หมู่บ้าน มีการเลือกตั้งสมาชิกสภาองค์การบริหารส่วนตำบล หมู่ละ ๑ คน ปัจจุบันมีสมาชิกสภาองค์การบริหารส่วนตำบล ทั้งสิ้น ๑๖ คน

### จำนวนผู้มีสิทธิเลือกตั้ง (ข้อมูล ณ เดือนตุลาคม ๒๕๖๔)

- จำนวนผู้มีสิทธิเลือกตั้งนายกองค์การบริหารส่วนตำบล ๗,๗๐๕ คน
- จำนวนผู้มีสิทธิเลือกตั้งสมาชิกสภาองค์การบริหารส่วนตำบล ๗,๖๘๙ คน

### จำนวนผู้มาใช้สิทธิเลือกตั้ง ครั้งล่าสุด (พ.ศ. ๒๕๖๔)

- จำนวนผู้มาใช้สิทธิเลือกตั้งนายกองค์การบริหารส่วนตำบล ๖,๐๕๕ คน จากผู้มีสิทธิเลือกตั้ง ทั้งสิ้น ๗,๗๐๕ คน คิดเป็นร้อยละ ๗๘.๕๘
- จำนวนผู้มาใช้สิทธิเลือกตั้งสมาชิกสภาองค์การบริหารส่วนตำบล ๖,๐๔๐ คน จากผู้มีสิทธิเลือกตั้ง ทั้งสิ้น ๗,๖๘๙ คน คิดเป็นร้อยละ ๗๘.๕๕

## ๓. ประชากร

### ๓.๑ ข้อมูลเกี่ยวกับจำนวนประชากร

จำนวนชุมชน ๑๖ ชุมชน

| ลำดับ | ชื่อชุมชน     | จำนวนครัวเรือน<br>(ครัวเรือน) | ชาย<br>(คน) | หญิง<br>(คน) |
|-------|---------------|-------------------------------|-------------|--------------|
| ๑     | เขาประทับช้าง | ๒๐๔                           | ๓๒๕         | ๓๔๘          |
| ๒     | ปากช่อง       | ๑๗๘                           | ๒๗๗         | ๒๗๕          |
| ๓     | นาสมอ         | ๒๔๕                           | ๓๗๖         | ๔๑๑          |
| ๔     | หนองชะนาง     | ๓๑๖                           | ๔๓๓         | ๔๘๙          |
| ๕     | หนองปากดง     | ๑๖๐                           | ๒๒๗         | ๒๖๒          |
| ๖     | เขาปันทอง     | ๒๗๒                           | ๔๒๘         | ๔๕๑          |
| ๗     | พุกแค         | ๒๐๓                           | ๓๒๙         | ๓๒๔          |

| ลำดับ | ชื่อชุมชน   | จำนวนครัวเรือน<br>(ครัวเรือน) | ชาย<br>(คน) | หญิง<br>(คน) |
|-------|-------------|-------------------------------|-------------|--------------|
| ๘     | หนองไผ่     | ๒๕๔                           | ๓๖๘         | ๓๖๘          |
| ๙     | ห้วยยาง     | ๑๗๑                           | ๒๘๖         | ๒๗๙          |
| ๑๐    | หนองตานี    | ๒๘๖                           | ๓๙๘         | ๔๑๒          |
| ๑๑    | แปดหลัง     | ๑๔๑                           | ๑๗๒         | ๑๘๕          |
| ๑๒    | เนินสมบุรณ์ | ๑๗๓                           | ๒๒๒         | ๒๕๔          |
| ๑๓    | หนองบัว     | ๒๑๓                           | ๓๑๐         | ๓๖๖          |
| ๑๔    | พู่แคใต้    | ๑๙๐                           | ๒๙๓         | ๒๕๘          |
| ๑๕    | หนองมะกอก   | ๑๗๓                           | ๒๗๗         | ๒๕๕          |
| ๑๖    | หนองตาอ้น   | ๙๖                            | ๑๔๖         | ๑๖๕          |

### ๓.๒ ช่วงอายุและจำนวนประชากร

มีประชากรรวมทั้งสิ้น ๙,๙๖๙ คน แยกเป็นชาย ๔,๘๖๗ คน และเป็นหญิง ๕,๑๐๒ คน  
(ข้อมูล ณ เดือนตุลาคม พ.ศ.๒๕๖๔)

### จำนวนประชากรแยกตามช่วงอายุ (เฉพาะผู้มีสัญชาติไทย)

| ช่วงอายุ  | ชาย | หญิง | รวม   |
|-----------|-----|------|-------|
| ๐ - ๑๐    | ๖๑๘ | ๕๘๔  | ๑,๒๐๒ |
| ๑๑ - ๒๐   | ๖๑๓ | ๖๔๘  | ๑,๒๖๑ |
| ๒๑ - ๓๐   | ๖๘๓ | ๗๑๖  | ๑,๓๙๙ |
| ๓๑ - ๔๐   | ๖๙๓ | ๖๔๗  | ๑,๓๔๐ |
| ๔๑ - ๕๐   | ๗๙๒ | ๘๓๐  | ๑,๖๒๒ |
| ๕๑ - ๖๐   | ๗๒๗ | ๗๔๓  | ๑,๔๗๐ |
| ๖๐ ขึ้นไป | ๗๔๑ | ๙๓๔  | ๑,๖๗๕ |

## ๔. สภาพทางสังคม

### ๔.๑ การศึกษา มีสถานศึกษาทั้งสิ้น ๗ แห่งดังต่อไปนี้

- ๔.๑.๑ ศูนย์พัฒนาเด็กเล็ก ๔ แห่ง
- ๔.๑.๒ โรงเรียนประถมศึกษา ๖ แห่ง
- ๔.๑.๓ โรงเรียนมัธยมศึกษา ๒ แห่ง



## การศึกษา ข้อมูล ณ ปัจจุบัน

| สังกัด  | สพฐ.   | องค์การบริหารส่วนตำบลปากช่อง         | หมายเหตุ                                     |
|---|--|--------------------------------------|--|
| <b>๑. ศูนย์พัฒนาเด็กเล็ก</b><br>- ศูนย์พัฒนาเด็กเล็กบ้านหนองชะนาง<br>- ศูนย์พัฒนาเด็กเล็กบ้านพุกแค<br>- ศูนย์พัฒนาเด็กเล็กบ้านหนองตาเนียด<br>- ศูนย์พัฒนาเด็กเล็กอบต.ปากช่อง  |  | ๑ แห่ง<br>๑ แห่ง<br>๑ แห่ง<br>๑ แห่ง |  |
| <b>๒. โรงเรียนสังกัด สพฐ. ในพื้นที่</b><br>- โรงเรียนวัดปากช่อง (จันทรานูมาศวิทยา)<br>- โรงเรียนวัดสูงเนินราษฎร์บำรุง<br>- โรงเรียนวัดเขาปิ่นทอง<br>- โรงเรียนบ้านพุกแค<br>- โรงเรียนบ้านหนองไผ่<br>- โรงเรียนหนองตาเนียด | ๑ แห่ง<br>๑ แห่ง<br>๑ แห่ง<br>๑ แห่ง<br>๑ แห่ง<br>๑ แห่ง |                                      | ขยายโอกาสทางการศึกษา<br>ขยายโอกาสทางการศึกษา |

### ๔.๒ สาธารณสุข

- หน่วยงานด้านสาธารณสุข
- โรงพยาบาลส่งเสริมสุขภาพตำบลปากช่อง รับผิดชอบ หมู่ที่ ๑, ๒, ๓, ๕, ๙, ๑๓
- โรงพยาบาลส่งเสริมสุขภาพตำบลเขาปิ่นทอง รับผิดชอบ หมู่ที่ ๔, ๖, ๑๑, ๑๒, ๑๕
- โรงพยาบาลส่งเสริมสุขภาพตำบลเขาผึ้ง รับผิดชอบ หมู่ที่ ๗, ๘, ๑๐, ๑๔, ๑๖
- คลินิกเอกชน จำนวน ๓ แห่ง

### ๔.๓ อาชญากรรม

องค์การบริหารส่วนตำบลปากช่อง มีการรักษาความปลอดภัยในชีวิตและทรัพย์สิน คือ มีศูนย์บริการประชาชน (ป้อมตำรวจ) จำนวน ๑ แห่ง คือป้อมตำรวจชุมชนหนองตาเนียด หมู่ที่ ๑๐ จากข้อมูลการสำรวจ พบว่าปัญหาคือ ปัญหาการลักขโมย การทำลายทรัพย์สินของทางราชการ และการเกิดอุบัติเหตุทางท้องถนน ที่ไม่มีการป้องกันอุบัติเหตุ อาชญากรรม วิธีการแก้ปัญหาขององค์การบริหารส่วนตำบลปากช่อง ที่สามารถดำเนินการได้ตามอำนาจหน้าที่และงบประมาณที่มีอยู่อย่างจำกัด คือ การติดตั้งกล้องวงจรปิดในจุดที่เป็นจุดสาธารณะ ติดตั้งสัญญาณไฟกระพริบทางร่วมทางแยก รวมทั้งได้ตั้งจุดตรวจ จุดสกัด จุดบริการ ในช่วงเทศกาลที่มีวันหยุดหลายวัน เพื่ออำนวยความสะดวกให้กับประชาชน

### ๔.๔ ยาเสพติด

ปัญหาเสพติดในชุมชน มีส่วนเกี่ยวข้องโดยตรงกับปัญหาเศรษฐกิจ ปัญหาความยากจน ปัญหาการว่างงาน ปัญหาทางด้านสังคม ฯลฯ มีแนวโน้มที่จะเพิ่มขึ้นของปัญหา ส่งผลต่อการแพร่ระบาด

ในชุมชน แนวทางการป้องกันการจัดการปัญหาเสพติดขององค์การบริหารส่วนตำบลปากช่องคือ การจัดโครงการรณรงค์ การให้การสนับสนุน รวมถึงความร่วมมือต่าง ๆ กับหน่วยงานอื่น ๆ ในการแก้ไขปัญหา

#### ๔.๕ การสังคมสงเคราะห์

องค์การบริหารส่วนตำบลปากช่องได้ดำเนินการด้านสังคมสงเคราะห์ ดังนี้

๑. ดำเนินการจ่ายเบี้ย ผู้สูงอายุ คนพิการ และผู้ป่วยโรคเอดส์
๒. รับลงทะเบียนและประสานโครงการเงินอุดหนุนเพื่อการเลี้ยงดูเด็กแรกเกิด
๓. ประสานการทำบัตรผู้พิการ
๔. ตั้งโครงการช่วยเหลือผู้ยากจน ยากไร้ รายได้น้อย และผู้ด้อยโอกาสไร้ที่พึ่ง
๕. ตั้งโครงการปรับปรุงบ้านคนจน

#### ๕. ระบบบริการพื้นฐาน

ในเขตองค์การบริหารส่วนตำบลปากช่องมีระบบบริการพื้นฐาน ดังนี้

##### ๕.๑ การคมนาคมขนส่ง

ถนนภายในตำบลปากช่อง มีทั้งหมด ๑๕๖ สายทาง เป็นถนนลาดยางแอสฟัลท์ติกคอนกรีต สายทางหลัก จำนวน ๑๒ สาย

##### ๕.๒ การไฟฟ้า

มีไฟฟ้าใช้ครบทุกหมู่บ้าน แต่บางหมู่บ้านยังมีไฟฟ้าใช้ไม่ครบทุกหลังคาเรือน

##### ๕.๓ การประปา

การประปาองค์การบริหารส่วนตำบลปากช่องมีกิจการประปาเป็นขององค์การบริหารส่วนตำบลปากช่องเอง และกิจการของหมู่บ้านที่ได้ดำเนินการเอง สามารถให้บริการได้ครอบคลุมทุกหลังคาเรือน คิดเป็น ๑๐๐ เปอร์เซ็นต์ มีน้ำใช้ตลอดทั้งปี ปัญหาคือ มีข้อร้องเรียนเรื่องระบบประปาชำรุด ท่อประปาแตกบ่อยครั้ง สาเหตุเนื่องจากระบบประปาบางตัวใช้มาเป็นเวลานาน ประกอบกับประชาชนใช้รถกับอุปกรณ์ในการทำการเกษตร ทำให้ท่อน้ำประปาแตกและปัญหาน้ำบาดาลในบางหมู่ การแก้ปัญหาคือ การลงพื้นที่ในการแก้ไขตามจุดเกิดปัญหาในทันที การใช้รถบรรทุกน้ำในการส่งน้ำเป็นรายครัวเรือน

##### ๕.๔ โทรศัพท์

-

##### ๕.๕ ไปรษณีย์หรือการสื่อสารหรือการขนส่ง และวัสดุ ครุภัณฑ์

-

#### ๖. ระบบเศรษฐกิจ

##### ๖.๑ การเกษตร

ประชากรในเขตองค์การบริหารส่วนตำบลปากช่อง ร้อยละ ๓๐.๖๔ ประกอบอาชีพเกษตรกรรม ผลผลิตทางการเกษตรที่สำคัญได้แก่ ข้าว อ้อย มันสำปะหลัง ดังนี้

- เกษตร - ทำนา ร้อยละ ๑๕.๘๖ ของจำนวนครัวเรือนทั้งหมด

|                    |        |       |                          |
|--------------------|--------|-------|--------------------------|
| - เกษตร - ทำไร่    | ร้อยละ | ๑๓.๔๘ | ของจำนวนครัวเรือนทั้งหมด |
| - เกษตร - ทำสวน    | ร้อยละ | ๐.๖๒  | ของจำนวนครัวเรือนทั้งหมด |
| - เกษตร - ปศุสัตว์ | ร้อยละ | ๐.๖๗  | ของจำนวนครัวเรือนทั้งหมด |

อาชีพอื่น ๆ

|                    |        |       |                          |
|--------------------|--------|-------|--------------------------|
| - พนักงาน - รัฐบาล | ร้อยละ | ๒.๓๗  | ของจำนวนครัวเรือนทั้งหมด |
| - พนักงานบริษัท    | ร้อยละ | ๐.๔๖  | ของจำนวนครัวเรือนทั้งหมด |
| - รับจ้างทั่วไป    | ร้อยละ | ๔๕.๗๘ | ของจำนวนครัวเรือนทั้งหมด |
| - ค้าขาย           | ร้อยละ | ๕.๔๗  | ของจำนวนครัวเรือนทั้งหมด |
| - ธุรกิจส่วนตัว    | ร้อยละ | ๐.๗๗  | ของจำนวนครัวเรือนทั้งหมด |
| - อาชีพอื่น ๆ      | ร้อยละ | ๑๒.๗๖ | ของจำนวนครัวเรือนทั้งหมด |

## ๖.๒ การประมง

ในเขตขององค์การบริหารส่วนตำบลปากช่องไม่มีการประมง

## ๖.๓ การปศุสัตว์

เป็นการประกอบการลักษณะเลี้ยงในครัวเรือนเป็นอาชีพหลักและอาชีพเสริม เช่น การเลี้ยง  
ไก่ เป็ด โค สุกร

|           |   |      |
|-----------|---|------|
| ฟาร์มเป็ด | ๑ | แห่ง |
| ฟาร์มไก่  | ๔ | แห่ง |
| ฟาร์มหมู  | ๗ | แห่ง |

## ๖.๔ การบริการ

-

## ๖.๕ การท่องเที่ยว

ในเขตองค์การบริหารส่วนตำบลปากช่องไม่มีแหล่งท่องเที่ยว แต่ได้ส่งเสริมการท่องเที่ยวให้มี  
ขึ้นในชุมชน เช่น การจัดงานประเพณีต่าง ๆ และมีสถานที่สำคัญต่าง ๆ เช่น วัดเขาปิ่นทอง วัดเขารังเสือ  
วัดเขาผึ้ง วัดถ้ำมังกูญ วัดถ้ำสิงโทอง วัดเทพประทานพร วัดนาสมอ วัดปากช่อง วัดพุแค วัดสูงเนิน  
วัดหนองตาเน็ด วัดหนองไผ่ และศูนย์แสดงพันธุ์สัตว์ป่าเขาประทับช้าง

## ๖.๖ อุตสาหกรรม

|         |   |      |
|---------|---|------|
| - โรงสี | ๑ | แห่ง |
|---------|---|------|

## ๖.๗ การพาณิชย์และกลุ่มอาชีพ

การพาณิชย์

|                 |    |      |
|-----------------|----|------|
| - ร้านค้าต่าง ๆ | ๖๙ | แห่ง |
|-----------------|----|------|

กลุ่มอาชีพ

มีกลุ่มอาชีพจำนวน ๓ กลุ่ม

๑. กลุ่มกล้วยตาก

๒. กลุ่มดอกไม้พลาสติก

๓. กลุ่มเห็ด

#### ๖.๘ แรงงาน

จากข้อมูล จปฐ. พบว่าประชากรช่วงอายุ ๑๕-๕๙ ปี มีอาชีพและรายได้ ๓,๖๒๑ คน จากการสำรวจ ๓,๖๒๘ คน ช่วงอายุ ๖๐ ปี ขึ้นไป มีอาชีพและรายได้ ๑,๐๐๓ คน จากการสำรวจ ๑,๒๔๘ คน

#### ๗. ศาสนา ประเพณี วัฒนธรรม

##### ๗.๑ การนับถือศาสนา

- พุทธ ร้อยละ ๙๙.๓๙
- คริสต์ ร้อยละ ๐.๕๘
- อิสลาม ร้อยละ ๐.๐๓

| ลำดับ | ชื่อวัด     | หมู่ที่ | ประเภท    | นิกาย    | วันที่ตั้งวัด | วันที่ได้รับ<br>วิสุงคามสีมา |
|-------|-------------|---------|-----------|----------|---------------|------------------------------|
| ๑     | เขาปิ่นทอง  | ๖       | วัดราษฎร์ | มหานิกาย | ๒๔๘๒          | ๒๔๘๘                         |
| ๒     | เขาผึ้ง     | ๗       | วัดราษฎร์ | มหานิกาย | ๒๖/๙/๒๕๓๑     | -                            |
| ๓     | เขาร้างเสือ | ๑๑      | วัดราษฎร์ | มหานิกาย | ๒๑/๒/๒๕๒๓     | ๑๖/๑๐/๒๕๒๘                   |
| ๔     | ถ้ำมังกกุ   | ๗       | วัดราษฎร์ | มหานิกาย | ๒๓/๙/๒๕๔๕     | ๒/๗/๒๕๕๑                     |
| ๕     | ถ้ำสิงโตทอง | ๑๑      | วัดราษฎร์ | มหานิกาย | ๒/๕/๒๕๒๗      | ๒๖/๑๑/๒๕๓๔                   |
| ๖     | เทพประทานพร | ๕       | วัดราษฎร์ | ธรรมยุต  | ๑๙/๑๐/๒๕๔๔    | ๕/๑/๒๕๕๒                     |
| ๗     | นาสมอ       | ๓       | วัดราษฎร์ | มหานิกาย | ๒๔๖๑          | ๒๕๐๑                         |
| ๘     | ปากช่อง     | ๒       | วัดราษฎร์ | มหานิกาย | ๒๔๑๑          | ๒๔๖๙                         |
| ๙     | พู่แค       | ๗       | วัดราษฎร์ | มหานิกาย | ๒๐/๑๒/๒๕๓๓    | ๑๓/๗/๒๕๕๒                    |
| ๑๐    | สูงเนิน     | ๔       | วัดราษฎร์ | มหานิกาย | ๒๕๒๕          | ๑๒/๖/๒๕๔๐                    |
| ๑๑    | หนองตาเนียด | ๑๐      | วัดราษฎร์ | มหานิกาย | ๑๒/๗/๒๕๒๘     | ๒๓/๒/๒๕๕๒                    |
| ๑๒    | หนองไผ่     | ๘       | วัดราษฎร์ | มหานิกาย | ๖/๗/๒๕๓๐      | ๑๘/๗/๒๕๓๖                    |

##### ๗.๒ ประเพณีและงานประจำปี

- ประเพณีวันขึ้นปีใหม่ ประมาณเดือน มกราคม
- ประเพณีวันสงกรานต์ ประมาณเดือน เมษายน
- ประเพณีลอยกระทง ประมาณเดือน ตุลาคม พฤศจิกายน
- ประเพณีวันเข้าพรรษา วันออกพรรษา ประมาณเดือน กรกฎาคม ตุลาคม พฤศจิกายน

##### ๗.๓ ภูมิปัญญาท้องถิ่น ภาษาถิ่น

ภูมิปัญญาท้องถิ่น ประชากรในเขตองค์การบริหารส่วนตำบลปากช่อง ได้อนุรักษ์ภูมิปัญญาท้องถิ่น ได้แก่ วิธีการทำเครื่องจักรสานใช้สำหรับในครัวเรือน และวิธีการจับปลารวมชาติ

ภาษาถิ่น ส่วนมากร้อยละ ๔๐% พูดภาษาลาว

#### ๗.๔ ลินค้าพื้นเมืองและของที่ระลึก

ประชาชนในเขตองค์การบริหารส่วนตำบลปากช่อง ได้ผลิตของใช้พื้นเมืองขึ้นใช้ในครัวเรือน และมีการรวมกลุ่มของหมู่บ้านในการทำผลิตภัณฑ์ชุมชน ได้แก่ เครื่องจักรสานที่ทำจากไม้ไผ่ ไม้กวาด น้ำยาล้างจาน ยาสีพื้นสมุนไพร กลุ่มเกษตรอินทรีย์บ้านห้วยยาง ดอกไม้ประดิษฐ์จากผ้าใยบัว กลุ่มสตรีแม่บ้านตำบลปากช่อง ตะกร้าและกระเป๋าสานจากเส้นพลาสติก กลุ่มวิสาหกิจชุมชนกระเป๋าสานบ้านหนองไผ่

#### ๘. ทรัพยากรธรรมชาติ

##### ๘.๑ น้ำ

##### แหล่งน้ำธรรมชาติในตำบล

แหล่งน้ำธรรมชาติประกอบด้วยลำห้วยต่าง ๆ ๔ สาย ดังนี้

| ชื่อลำน้ำ/แหล่งน้ำ | ไหลผ่านหมู่บ้าน        | สภาพแหล่งน้ำ  |
|--------------------|------------------------|---|
| ๑. ห้วยน้ำโจน      | หมู่ที่ ๑              | ระยะทาง ๔ กม. มีน้ำใช้เฉพาะเดือนพฤศจิกายน - ธันวาคม   |
| ๒. ห้วยพุกแค       | หมู่ที่ ๔, ๕, ๘, ๙, ๑๒ | เป็นลำห้วยที่มาจาก ต.แก้มอ้น สภาพแหล่งน้ำตื้นเขินในบางช่วง มีน้ำเฉพาะช่วงเดือนตุลาคม - ธันวาคม              |
| ๓. ห้วยตาป็น       | หมู่ที่ ๑๐             | เป็นลำห้วยที่มาจาก ต.จอมบึง ระยะทาง ๓ กม. สภาพแหล่งน้ำตื้นเขินในบางช่วง                                     |
| ๔. ห้วยปากช่อง     | หมู่ที่ ๑๓             | เป็นลำห้วยที่เชื่อมระหว่าง อ.จอมบึง และ อ.เมือง จ.ราชบุรี ระยะทาง ๑ กม. มีปริมาณน้ำไม่มาก มีเพียงน้ำไหลผ่าน |

##### แหล่งน้ำสาธารณะ

| ประเภท                         | ขนาด                       | สภาพแหล่งน้ำ                           |
|--------------------------------|----------------------------|--|
| <b>อ่างเก็บน้ำ</b>             |                            |  |
| ๑. อ่างเก็บน้ำห้วยตาสู หมู่ ๑๖ | ๒๕ ไร่                     | สภาพใช้ได้ดี มีน้ำตลอดปี               |
| <b>ฝาย</b>                     |                            |  |
| ๑. ฝาย มข. ๒๗ หมู่ ๑ แห่งที่ ๑ | สูง ๑.๘ เมตร กว้าง ๑๒ เมตร | สามารถใช้งานได้ดี                      |
| ๒. ฝาย มข. ๒๗ หมู่ ๑ แห่งที่ ๒ | สูง ๑.๘ เมตร กว้าง ๑๔ เมตร | สามารถใช้งานได้ดี                      |
| ๓. ฝาย หมู่ที่ ๔ แห่งที่ ๑ - ๓ | สูง ๔ เมตร กว้าง ๑๒ เมตร   | สามารถใช้งานได้ดี รถสามารถสัญจรผ่านได้ |
| ๔. ฝาย หมู่ที่ ๔ แห่งที่ ๔ - ๕ | สูง ๒ เมตร กว้าง ๓ เมตร    | สามารถใช้งานได้ดี                      |

| ประเภท                                 | ขนาด                       | สภาพแหล่งน้ำ   |
|--|----------------------------|--|
| ๕. ฝ่าย หมู่ที่ ๕                      | สูง ๓ เมตร กว้าง ๑๐ เมตร   | สามารถใช้งานได้ดี แต่ลำห้วยตื้นเขิน  |
| ๖. ฝ่าย หมู่ที่ ๙ แห่งที่ ๑ - ๒        | สูง ๒ เมตร กว้าง ๑๐ เมตร   | สามารถใช้งานได้ดี  |
| ๗. ฝ่าย หมู่ที่ ๙ แห่งที่ ๓            | สูง ๒ เมตร กว้าง ๑๐ เมตร   | ไม่สามารถใช้งานได้   |
| ๘. ฝ่าย หมู่ที่ ๙ แห่งที่ ๔            | สูง ๒ เมตร กว้าง ๑๐ เมตร   | สามารถใช้งานได้พอสมควร   |
| ๙. ฝ่ายบ้านแปดหลัง หมู่ที่ ๑๑          | สูง ๒ เมตร กว้าง ๑๕ เมตร   | สามารถใช้งานได้ดี  |
| ๑๐. ฝ่ายหมู่ที่ ๑๓                     | สูง ๒.๔ เมตร กว้าง ๑๐ เมตร | สามารถใช้งานได้ดี  |
| <b>สระน้ำสาธารณะ</b>                   |                            |  |
| ๑. สระน้ำสาธารณะ หมู่ที่ ๑ แห่งที่ ๑   | ๒ ไร่                      | สภาพใช้งานไม่ได้ ไม่สามารถเก็บน้ำได้ เนื่องจากมีสภาพตื้นเขิน                     |
| ๒. สระน้ำสาธารณะ หมู่ที่ ๑ แห่งที่ ๒   | ๒ ไร่                      | บริเวณใกล้ห้วยน้ำโจน สภาพใช้งานไม่ได้เนื่องจากมีสภาพตื้นเขิน ไม่สามารถเก็บน้ำได้ |
| ๓. สระหนองแก หมู่ที่ ๕                 | ๑ ไร่                      | สภาพใช้งานไม่ได้ ไม่สามารถเก็บน้ำได้ บริเวณคันดินเป็นหิน                         |
| ๔. สระวัดเขาปันทอง หมู่ที่ ๖           | ๓ ไร่                      | มีน้ำเฉพาะฤดูฝน หลังเดือนเมษายนไม่มีน้ำในสระ                                     |
| ๕. สระข้างโรงเรียนวัดหนองไผ่ หมู่ที่ ๘ | ๒ ไร่                      | มีน้ำเฉพาะฤดูฝน หลังเดือนเมษายนไม่มีน้ำในสระ                                     |
| ๖. สระใกล้วัดหนองไผ่ หมู่ที่ ๘         | ๑.๕ ไร่                    | สภาพใช้การได้พอสมควร ไม่สามารถเก็บกักน้ำและหลังเดือนเมษายนไม่มีน้ำในสระ          |
| ๗. สระตาเป็ด หมู่ที่ ๙                 | ๑ ไร่                      | สามารถเก็บกักน้ำได้ และมีน้ำตลอดปี   |
| ๘. สระยายเตย หมู่ที่ ๙                 | ๑ ไร่                      | สภาพใช้งานไม่ได้ ไม่สามารถเก็บน้ำได้ เนื่องจากมีสภาพตื้นเขิน                     |
| ๙. สระตายิก หมู่ที่ ๙                  | ๑.๕ ไร่                    | สภาพใช้งานไม่ได้ ไม่สามารถเก็บน้ำได้   |
| ๑๐. สระวัดเขารังเสือ หมู่ที่ ๑๑        | ๓ ไร่                      | สภาพใช้งานไม่ได้ ไม่สามารถเก็บน้ำได้   |
| ๑๑. สระสาธารณะ หมู่ที่ ๑๑              | ๒ ไร่                      | สภาพใช้งานไม่ได้ ไม่สามารถเก็บน้ำได้ เนื่องจากดินในสระเป็นดินทราย                |

| ประเภท                 | ขนาด  | สภาพแหล่งน้ำ  |
|------------------------|-------|---|
| ๑๒. สระใหญ่ หมู่ที่ ๑๒ | ๑ ไร่ | สภาพใช้งานไม่ได้ ไม่สามารถเก็บน้ำได้ เนื่องจากมีการก่อสร้างถนนทำให้เส้นทางน้ำเปลี่ยนทิศ |
| ๑๓. สระใหญ่ หมู่ที่ ๑๓ | ๑ ไร่ | สภาพเก็บกักน้ำได้ ยกเว้นช่วงเดือนมีนาคม   |

#### ๘.๒ ป่าไม้

ในเขตองค์การบริหารส่วนตำบลไม่มีป่าไม้

#### ๘.๓ ภูเขา

ในเขตองค์การบริหารส่วนตำบลปากช่องมีภูเขา จำนวน ๙ ลูก ซึ่งมีขนาดไม่ใหญ่มาก

#### ๘.๔ ทรัพยากรธรรมชาติที่สำคัญขององค์การปกครองส่วนท้องถิ่น

-

#### ๙. อื่น ๆ

-

## ส่วนที่ ๒

### ยุทธศาสตร์การพัฒนากองครักษ์ส่วนท้องถิ่น

#### ๑. ความสัมพันธ์ระหว่างแผนพัฒนาระดับมหภาค

##### ๑.๑ แผนยุทธศาสตร์ชาติ ๒๐ ปี

ประเทศไทยกำหนดยุทธศาสตร์การพัฒนาไปสู่อนาคตที่พึงประสงค์ ในระยะยาว เพื่อการสร้างและรักษาไว้ซึ่งผลประโยชน์แห่งชาติและบรรลุนิยามทัศน์ “ประเทศไทยมีความมั่นคง มั่งคั่งยั่งยืน เป็นประเทศพัฒนาแล้ว ด้วยการพัฒนาตามหลักปรัชญาของเศรษฐกิจพอเพียง” หรือคติพจน์ประจำชาติ “มั่นคง มั่งคั่ง ยั่งยืน” และเพื่อให้ประเทศมีขีดความสามารถในการแข่งขันมีรายได้สูงอยู่ในกลุ่มประเทศพัฒนาแล้วคนไทยมีความสุข อยู่ดี กินดี สังคมมีความมั่นคง เสมอภาคและเป็นธรรม จึงได้กำหนดยุทธศาสตร์ที่จะใช้เป็นกรอบแนวทางการพัฒนาในระยะ ๒๐ ปี ต่อจากนี้ไปประกอบด้วย ๖ ยุทธศาสตร์ ได้แก่

- (๑) ยุทธศาสตร์ด้านความมั่นคง
- (๒) ยุทธศาสตร์ด้านการสร้างความสามารถในการแข่งขัน
- (๓) ยุทธศาสตร์การพัฒนาและเสริมสร้างศักยภาพคน
- (๔) ยุทธศาสตร์ด้านการสร้างโอกาสความเสมอภาคและเท่าเทียมกันทางสังคม
- (๕) ยุทธศาสตร์ด้านการสร้างการเติบโตบนคุณภาพชีวิตที่เป็นมิตรกับสิ่งแวดล้อม
- (๖) ยุทธศาสตร์ด้านการปรับสมดุลและพัฒนาระบบการบริหารจัดการภาครัฐ

ซึ่งจากกรอบแนวทางของยุทธศาสตร์ทั้ง ๖ ด้าน นั้น องค์การบริหารส่วนตำบลปากช่อง สามารถเชื่อมโยงสู่การขับเคลื่อนได้ ดังนี้

๑) ด้านความมั่นคง องค์การบริหารส่วนตำบลปากช่อง สามารถนำมาเป็นแนวทางการพัฒนา โดยมีสาระสำคัญ คือ การเสริมสร้างความมั่นคงของสถาบันหลักและการปกครองระบอบประชาธิปไตยอันมีพระมหากษัตริย์ทรงเป็นประมุข การปฏิรูปกลไกการบริหารองค์การบริหารส่วนตำบลปากช่อง และพัฒนาความมั่นคงทางการเมือง ขจัดคอร์รัปชัน สร้างความเชื่อมั่นในกระบวนการยุติธรรม การรักษาความมั่นคงภายในและความสงบเรียบร้อยภายใน ตลอดจนการบริหารจัดการความมั่นคงชายแดน การพัฒนาระบบการเตรียมพร้อม และระบบบริหารจัดการภัยพิบัติ รักษาความมั่นคงของฐานทรัพยากรธรรมชาติและสิ่งแวดล้อม และการปรับกระบวนการทำงานของกลไกที่เกี่ยวข้องจากแนวคิดสู่แนวระนาบมากขึ้น

๒) ด้านการสร้างความสามารถในการแข่งขัน องค์การบริหารส่วนตำบลปากช่อง สามารถนำมาเป็นแนวทางการพัฒนา โดยมีสาระสำคัญ คือ การพัฒนาสมรรถนะทางเศรษฐกิจ ส่งเสริมการค้าการลงทุน พัฒนาขีดความสามารถทางการค้าให้เข้มแข็ง การพัฒนาภาคการผลิตและบริการ พัฒนานวัตกรรมและมีความเป็นมิตรต่อสิ่งแวดล้อม ส่งเสริมภาคการเกษตร การรวมกลุ่มเกษตรกร การพัฒนาสินค้าเกษตรที่มีศักยภาพ และอาหารคุณภาพ สะอาดปลอดภัย การพัฒนาผู้ประกอบการและเศรษฐกิจชุมชน พัฒนาทักษะผู้ประกอบการ พัฒนาวิสาหกิจชุมชนและสถาบันเกษตรกร พัฒนาโครงสร้างพื้นฐานทางสังคมและเศรษฐกิจที่สอดคล้องกับศักยภาพ

๓) ยุทธศาสตร์การพัฒนาและเสริมสร้างศักยภาพคน องค์การบริหารส่วนตำบลปากช่อง สามารถนำมาเป็นแนวทางการพัฒนา โดยมีสาระสำคัญ คือ พัฒนาศักยภาพคนตลอดช่วงชีวิตให้สนับสนุนการ



เจริญเติบโตของประเทศ ยกกระดับคุณภาพการศึกษาและการเรียนรู้ให้มีคุณภาพ เท่าเทียม และทั่วถึง ปลุกฝังระเบียบวินัย คุณธรรม จริยธรรมค่านิยมที่พึงประสงค์ สร้างเสริมให้คนมีสุขภาวะที่ดี สร้างความอยู่ดีมีสุขของครอบครัวไทยเสริมสร้างบทบาทของสถาบันครอบครัวในการบ่มเพาะจิตใจให้เข้มแข็ง

๔) ยุทธศาสตร์ด้านการสร้างโอกาสความเสมอภาคและเท่าเทียมกันทางสังคม องค์การบริหารส่วนตำบลปากช่อง สามารถนำมาเป็นแนวทางการพัฒนา โดยมีสาระสำคัญ คือ การสร้างความมั่นคงและการลดความเหลื่อมล้ำทางเศรษฐกิจและสังคม การพัฒนาระบบบริการและระบบบริหารจัดการสุขภาพ การมีสภาพแวดล้อมและนวัตกรรมที่เอื้อต่อการดำรงชีวิตในสังคมสูงวัย การสร้างความเข้มแข็งของสถาบันทางสังคมทุนทางวัฒนธรรมและความเข้มแข็งของชุมชน และการพัฒนาการสื่อสารมวลชนให้เป็นกลไกในการสนับสนุนการพัฒนา

๕) ยุทธศาสตร์ด้านการสร้างการเติบโตบนคุณภาพชีวิตที่เป็นมิตรกับสิ่งแวดล้อม องค์การบริหารส่วนตำบลปากช่อง สามารถนำมาเป็นแนวทางการพัฒนา โดยมีสาระสำคัญ คือ จัดระบบอนุรักษ์ ฟื้นฟูและป้องกันการทำลายทรัพยากรธรรมชาติ เน้นการปรับการบริหารจัดการอุทกภัยอย่างบูรณาการ การพัฒนาและใช้พลังงานที่เป็นมิตรกับสิ่งแวดล้อม การร่วมลดปัญหาโลกร้อนและปรับตัวให้พร้อมกับการเปลี่ยนแปลงสภาพภูมิอากาศ

๖) ยุทธศาสตร์ด้านการปรับสมดุลและพัฒนาระบบการบริหารจัดการภาครัฐ องค์การบริหารส่วนตำบลปากช่อง สามารถนำมาเป็นแนวทางการพัฒนา โดยมีสาระสำคัญ คือ การปรับปรุงโครงสร้างบทบาทภารกิจของหน่วยงาน ให้มีขนาดที่เหมาะสม การวางระบบบริหารราชการแบบบูรณาการ การพัฒนาระบบบริหารจัดการกำลังคนและพัฒนาบุคลากร การต่อต้านการทุจริตและประพฤติมิชอบ การปรับปรุงระเบียบต่าง ๆ ให้ทันสมัยเป็นธรรมและเป็นสากล การพัฒนาระบบการให้บริการประชาชน การปรับปรุงการบริหารจัดการรายได้และรายจ่ายที่สอดคล้องกับทิศทางการพัฒนาของประเทศ

## ๑.๒ แผนพัฒนาเศรษฐกิจและสังคมแห่งชาติ ฉบับที่ ๑๒

ยุทธศาสตร์ที่กำหนดในแผนพัฒนาฯ ฉบับที่ ๑๒ มีจำนวน ๑๐ ยุทธศาสตร์ ซึ่งมีรายละเอียด สะท้อนทั้งในเรื่องการพัฒนากิจการการผลิตและบริการ การพัฒนากลุ่มเป้าหมายและการพัฒนาในเรื่องกลไกและกฎระเบียบ รวมทั้งการพัฒนาทุนมนุษย์ ที่สามารถนำมาเชื่อมโยงกับการทบทวน แผนพัฒนาท้องถิ่น (พ.ศ. ๒๕๖๖ – ๒๕๗๐) ขององค์การบริหารส่วนตำบลปากช่องได้ ดังนี้

๑) ยุทธศาสตร์การเสริมสร้างและพัฒนาศักยภาพทุนมนุษย์ โดยองค์การบริหารส่วนตำบลปากช่อง จะเน้นการพัฒนาคนทุกช่วงวัยเพื่อให้ประชาชนตำบลปากช่องเป็นคนดี คนเก่ง มีระเบียบวินัย และมีคุณภาพชีวิตที่ดี โดยเฉพาะการพัฒนาและดูแลผู้สูงอายุที่จะมีสัดส่วนสูงขึ้นในสังคมสูงวัย ทั้งการสร้างงานที่เหมาะสม การฟื้นฟูและดูแลสุขภาพ

๒) ยุทธศาสตร์การสร้างความเป็นธรรมลดความเหลื่อมล้ำในสังคม โดยองค์การบริหารส่วนตำบลปากช่อง จะมุ่งเน้นการลดความเหลื่อมล้ำในทุกมิติ เพื่อสร้างความปรองดองในสังคม การสร้างโอกาสให้ทุกคนในสังคม สามารถเข้าถึงทรัพยากรแหล่งทุนในการประกอบอาชีพ เพื่อยกระดับรายได้และขับเคลื่อนเศรษฐกิจฐานราก

๓) ยุทธศาสตร์การสร้างความเข้มแข็งทางเศรษฐกิจและแข่งขันได้อย่างยั่งยืน โดยองค์การบริหารส่วนตำบลปากช่อง จะให้ความสำคัญกับการเพิ่มประสิทธิภาพของระบบเศรษฐกิจ การปรับโครงสร้างทั้งห่วงโซ่คุณค่าในภาคเกษตรอุตสาหกรรมบริการการลงทุนการพัฒนา SMEs และเกษตรกรรมรุ่นใหม่

๔) ยุทธศาสตร์ด้านการเติบโตที่เป็นมิตรกับสิ่งแวดล้อมเพื่อการพัฒนาอย่างยั่งยืน โดยองค์การบริหารส่วนตำบลปากช่อง จะเน้นการมุ่งอนุรักษ์ฟื้นฟูสร้างความมั่นคงของฐานทรัพยากรธรรมชาติและสิ่งแวดล้อม สร้างสมดุลระหว่างการอนุรักษ์และการใช้ประโยชน์อย่างยั่งยืนและเป็นธรรม บริหารจัดการน้ำให้มีประสิทธิภาพ

๕) ยุทธศาสตร์ด้านความมั่นคงแห่งชาติเพื่อการพัฒนาประเทศสู่ความมั่นคงและยั่งยืน โดยองค์การบริหารส่วนตำบลปากช่องจะเน้นและให้ความสำคัญกับความมั่นคงที่ส่งผลกระทบต่อพัฒนาในทุกมิติ ทั้งมิติเศรษฐกิจสังคมและสิ่งแวดล้อม ตลอดจนการพัฒนาศักยภาพให้ตำบลปากช่องเป็นเมืองปลอดภัย สันติสุข

๖) ยุทธศาสตร์ด้านการบริหารจัดการในภาครัฐ การป้องกันการทุจริตประพฤติมิชอบและธรรมาภิบาลในสังคมไทย โดยองค์การบริหารส่วนตำบลปากช่องเน้นการพัฒนาเพื่อให้การบริหารจัดการมีความโปร่งใส มีประสิทธิภาพ มีความรับผิดชอบและตรวจสอบได้อย่างเป็นธรรม ส่งเสริมให้ประชาชนมีส่วนร่วมในการพัฒนาปราศจากคอร์รัปชัน

๗) ยุทธศาสตร์ด้านการพัฒนาโครงสร้างพื้นฐานและระบบโลจิสติกส์ โดยองค์การบริหารส่วนตำบลปากช่องจะมุ่งเน้นการพัฒนาโครงสร้างพื้นฐานด้านการคมนาคมขนส่ง การเชื่อมโยงเครือข่ายโทรคมนาคม และการบริหารจัดการโครงสร้างพื้นฐาน เพื่อสนับสนุนการพัฒนาพื้นที่ มีการเชื่อมโยงการเดินทางและขนส่งสินค้า

๘) ยุทธศาสตร์ด้านวิทยาศาสตร์เทคโนโลยีวิจัยและนวัตกรรม โดยองค์การบริหารส่วนตำบลปากช่อง จะส่งเสริมสนับสนุนการพัฒนาวิทยาศาสตร์เทคโนโลยีวิจัยและนวัตกรรม การปรับปรุงสภาพแวดล้อมของการพัฒนาวิทยาศาสตร์ที่สอดคล้องกับการขับเคลื่อนการพัฒนาของตำบล

๙) ยุทธศาสตร์การพัฒนาภาคเมืองและพื้นที่เศรษฐกิจ โดยองค์การบริหารส่วนตำบลปากช่อง จะมุ่งเน้นการพัฒนาภาคเมืองและพื้นที่เศรษฐกิจสำคัญให้สอดคล้องกับทิศทางการพัฒนาของจังหวัด และหนุนเสริมการพัฒนาของประเทศ เพิ่มศักยภาพ แสวงหาโอกาส และขจัดข้อจำกัดของพื้นที่ เพื่อรองรับการเข้าสู่ประชาคมเศรษฐกิจอาเซียน

๑๐) ยุทธศาสตร์ความร่วมมือระหว่างประเทศเพื่อการพัฒนา โดยองค์การบริหารส่วนตำบลปากช่อง จะสนับสนุนความร่วมมือกับหน่วยงานต่างๆ ที่จะช่วยผลักดันให้เกิดความร่วมมือระหว่างประเทศเพื่อการพัฒนา

### ๑.๓ แผนพัฒนาภาค/แผนพัฒนากลุ่มจังหวัด/แผนพัฒนาจังหวัด

แผนพัฒนากลุ่มจังหวัดภาคกลางตอนล่าง ๑ (นครปฐม กาญจนบุรี ราชบุรี สุพรรณบุรี)

วิสัยทัศน์กลุ่มจังหวัด

“ศูนย์กลางการผลิตและการตลาดสินค้าภาคเกษตร อุตสาหกรรมปลอดภัย การท่องเที่ยวคุณภาพ และการค้าภาคตะวันตก”

## ยุทธศาสตร์การพัฒนากลุ่มจังหวัดภาคกลางตอนล่าง ๑

๑. พัฒนาสินค้าเกษตร อุตสาหกรรม พาณิชยกรรม และบริการด้วยนวัตกรรม สู่มาตรฐานสากล

๒. ศูนย์กลางการท่องเที่ยวเชิงอนุรักษ์ประวัติศาสตร์ภาคตะวันตกและอารยธรรมทวารวดี

๓. พัฒนาและส่งเสริมการค้าชายแดนและการค้าผ่านแดนให้มีศักยภาพ ผลักดันเขต พัฒนาเศรษฐกิจพิเศษ นำไปสู่การกระตุ้นให้เกิดการค้าการลงทุนระหว่างประเทศ

### แผนพัฒนาจังหวัด

วิสัยทัศน์ จังหวัดราชบุรี “เมืองเกษตรสีเขียว เศรษฐกิจมั่นคง สังคมมีความสุข”

#### ประเด็นยุทธศาสตร์ (Strategic Issue)

๑) การพัฒนาการเกษตรสีเขียวแบบครบวงจร และเมืองอาหารคุณภาพที่เติบโตอย่างมั่นคง

##### กลยุทธ์

๑.๑ พัฒนาการบริหารจัดการน้ำ ดิน และนวัตกรรมทางการเกษตรเป็นมิตรกับสิ่งแวดล้อม

๑.๒ ยกระดับการพัฒนาผลผลิต สินค้าเกษตรและอาหารสู่มาตรฐานเมืองอาหาร

เมืองสมุนไพรระดับสากล

๑.๓ สร้างสรรค์องค์ความรู้ นวัตกรรม และเทคโนโลยีการเกษตร ๔.๐ รองรับบริการเกษตร

แห่งยุคดิจิทัล และการเกษตรแห่งอนาคต

๑.๔ ส่งเสริมและเร่งขยายผลแนวคิดการทำการเกษตรตามหลักปรัชญาของเศรษฐกิจพอเพียง ให้เป็นรูปธรรมทั่วทุกพื้นที่เพื่อความมั่นคงทางอาหาร และการเกษตรที่พึ่งตนเอง

๑.๕ พัฒนาเกษตรกร กลุ่มเกษตรกรให้เข้มแข็งด้วยตนเอง และมีสมรรถนะที่เท่าทันการเปลี่ยนแปลงและแข่งขันได้

๑.๖ สร้างและพัฒนาระบบตลาดการเกษตรที่มีคุณค่า และมูลค่าเพิ่ม แบบครบวงจร หนุนเสริมเศรษฐกิจเพิ่มค่าจากฐานการเกษตร

๑.๗ สร้างคุณค่า มูลค่าเพิ่ม จากฐานการเกษตรก้าวหน้าแบบครบวงจรสู่อุตสาหกรรม การเกษตรเติบโตอย่างเป็นมิตรกับสิ่งแวดล้อม

๒) การเสริมสร้างความมั่นคงทางเศรษฐกิจการค้า การบริการการท่องเที่ยว ด้วยนวัตกรรม และบริการที่มีมูลค่าสูง

##### กลยุทธ์

๒.๑ เสริมสร้างความเข้มแข็งของอุตสาหกรรมการท่องเที่ยว ที่เติบโตจากชุมชน เชื่อมโยงการท่องเที่ยวอาเซียนและเสริมสร้างเศรษฐกิจฐานการท่องเที่ยวด้วยบริการที่มีมูลค่าสูง

๒.๒ เสริมสร้างขีดความสามารถการแข่งขันในเชิงธุรกิจของภาคบริการ และเมืองการค้า ที่มีศักยภาพทั้งฐานบริการเดิมและฐานบริการใหม่ เพื่อส่งเสริมให้เศรษฐกิจของจังหวัดเติบโตอย่างเข้มแข็ง

๒.๓ ส่งเสริมการพัฒนาเศรษฐกิจชุมชน และการสร้างอาชีพจากฐานธรรมชาติ วัฒนธรรม และภูมิปัญญาท้องถิ่น

๒.๔ สร้างสรรค์นวัตกรรมทางการค้า การลงทุน การบริการ การท่องเที่ยว รองรับการแข่งขันยุคยุทธศาสตร์ทางเศรษฐกิจ และการพัฒนาสู่สังคมดิจิทัล

๒.๕ พัฒนาโครงสร้างพื้นฐานเมืองการคมนาคม การขนส่ง การโลจิสติกส์ให้มีความปลอดภัย รองรับการท่องเที่ยว การขับเคลื่อนเศรษฐกิจ การเติบโตของเมือง และการเชื่อมโยงการค้าชายแดน

๓) การพัฒนาคุณภาพประชาชน และความมั่นคงในคุณภาพชีวิตด้วยหลักปรัชญาของ เศรษฐกิจพอเพียง

#### กลยุทธ์

๓.๑ เสริมสร้างวิถีชีวิตชุมชนเข้มแข็ง ชุมชนน่าอยู่ สันติสุขตามแนวทางของหลักปรัชญาของ เศรษฐกิจพอเพียง

๓.๒ พัฒนาคณะคุณภาพ เสริมสร้างขีดความสามารถประชาชนตลอดช่วงวัย ด้วยความรู้ และการพัฒนาการเรียนรู้ตลอดชีวิต

๓.๓ เสริมสร้างคุณภาพชีวิต ลดความเหลื่อมล้ำ ด้วยคุณภาพการบริการรัฐ และระบบ สวัสดิการชุมชน มุ่งสู่ความเป็นเมืองสุขภาวะ

๓.๔ พัฒนาจังหวัดให้เป็นเมืองปลอดภัยในชีวิตและทรัพย์สิน ชุมชนมีความสงบเรียบร้อย น่าอยู่

๓.๕ พัฒนาระบบการบริหาร การบริการรัฐที่ทันสมัย มีคุณภาพรองรับการเติบโตของจังหวัด การเชื่อมโยงสากล และการเสริมสร้างธรรมาภิบาลเพื่อประชาชนเชื่อมั่น และวางใจ

๔) การจัดการทรัพยากรธรรมชาติและสิ่งแวดล้อมที่สมดุล และใช้ประโยชน์อย่างยั่งยืน

#### กลยุทธ์

๔.๑ เพิ่มความมั่นคงทางทรัพยากรทางธรรมชาติ ให้มีความอุดมสมบูรณ์ของระบบนิเวศ

๔.๒ พัฒนาการบริหารจัดการน้ำเพื่อการเกษตร การจัดการน้ำท่วม น้ำแล้ง เพื่อให้เกิดความ สมดุลและยั่งยืน

๔.๓ เสริมสร้างความมั่นคงทางพลังงาน เพื่อการพึ่งตนเองของชุมชน เกษตรกร และพลังงาน เพื่อการส่งเสริมการผลิตของอุตสาหกรรมสีเขียว

๔.๔ พัฒนานิเวศน์เมืองที่เป็นมิตรกับสิ่งแวดล้อม ลดขยะ ลดน้ำเสีย ลดมลพิษ ด้วยกลไก ชุมชน และการจัดการแบบมีส่วนร่วม

### ๑.๔ ยุทธศาสตร์การพัฒนาขององค์กรปกครองส่วนท้องถิ่นในเขตจังหวัด

การจัดทำแผนพัฒนาท้องถิ่นขององค์การบริหารส่วนตำบลปากช่องมีความสัมพันธ์กับ ยุทธศาสตร์การพัฒนาขององค์กรปกครองส่วนท้องถิ่นในเขตจังหวัดราชบุรี โดยมุ่งเน้นพัฒนาด้านเกษตรสีเขียว การผลิตที่ดีและเหมาะสม ปลอดภัยจากสารเคมี มุ่งเน้นให้เกษตรกรทำเกษตรกรรมอย่างยั่งยืน เศรษฐกิจมั่นคง พัฒนาสร้างความเข้มแข็งแก่เศรษฐกิจจากฐานราก เพื่อการสร้างภูมิคุ้มกันและพึ่งตนเองของชุมชน และมุ่งเน้น ให้สังคมมีความสุข การอยู่ร่วมกันของประชาชนในจังหวัดอย่างสันติสุข ความเหลื่อมล้ำลดลง มีความปลอดภัย ในชีวิตและทรัพย์สินที่เหมาะสม โดยยุทธศาสตร์ขององค์กรปกครองส่วนท้องถิ่นในเขตจังหวัดราชบุรีมีดังนี้

๑) ยุทธศาสตร์การพัฒนาด้านโครงสร้างพื้นฐาน สาธารณูปโภคและสาธารณูปการ

๒) ยุทธศาสตร์การพัฒนาด้านส่งเสริมคุณภาพชีวิต

๓) ยุทธศาสตร์ด้านการจัดระเบียบชุมชน/สังคม และการรักษาความสงบเรียบร้อย

๔) ยุทธศาสตร์ด้านวางแผน การส่งเสริมการลงทุน พาณิชยกรรม และการท่องเที่ยว

- ๕) ยุทธศาสตร์ด้านการบริหารจัดการและการอนุรักษ์ทรัพยากรธรรมชาติและสิ่งแวดล้อม
- ๖) ยุทธศาสตร์ด้านศิลปะ วัฒนธรรม จารีต ประเพณีและภูมิปัญญาท้องถิ่น

## ๒. ยุทธศาสตร์ขององค์กรปกครองส่วนท้องถิ่น

### ๒.๑ วิสัยทัศน์

“สร้างกระบวนการมีส่วนร่วม เพื่อพัฒนาคุณภาพชีวิตของประชาชน และเป็นชุมชนน่าอยู่”

### ๒.๒ ยุทธศาสตร์

๑. ด้านการพัฒนาโครงสร้างพื้นฐาน สาธารณูปโภค และสาธารณูปการ
๒. ด้านการพัฒนาเศรษฐกิจพอเพียงและการลงทุน
๓. ด้านการพัฒนาคุณภาพชีวิตและการแก้ไขปัญหาเสพติด
๔. ด้านการบริหารจัดการทรัพยากรธรรมชาติและสิ่งแวดล้อม
๕. ด้านการบริหารจัดการและการสร้างกระบวนการมีส่วนร่วมเพื่อการพัฒนา

### ๒.๓ เป้าประสงค์

- ๑) เส้นทางคมนาคมที่ได้มาตรฐาน
- ๒) มีแหล่งน้ำเพื่อการอุปโภคบริโภคและการเกษตรอย่างเพียงพอ
- ๓) มีระบบสื่อสารเพื่อให้ข้อมูลแก่ประชาชนอย่างทั่วถึง
- ๔) คุณภาพชีวิตของประชาชนดีขึ้น
- ๕) สนับสนุนการรักษาความปลอดภัยในชีวิตและทรัพย์สิน พร้อมการป้องกันบรรเทา

สาธารณภัย

- ๖) สร้างการมีส่วนร่วมในการบริหารจัดการทรัพยากรธรรมชาติและสิ่งแวดล้อม
- ๗) พัฒนาระบบบริหารจัดการและการมีส่วนร่วมเพื่อการพัฒนาท้องถิ่น
- ๘) พัฒนาบุคลากรและประสิทธิภาพการให้บริการประชาชน

### ๒.๔ ตัวชี้วัด

- ๑) ประชาชนในเขตองค์การบริหารส่วนตำบลปากช่องมีแหล่งน้ำในการอุปโภคบริโภคเพิ่มขึ้น  
ร้อยละ ๕
- ๒) ในเขตองค์การบริหารส่วนตำบลปากช่องมีโครงสร้างพื้นฐานให้ประชาชนได้ใช้บริการ  
ร้อยละ ๘๐
- ๓) ประชาชนมีความรู้มากขึ้นร้อยละ ๘๐ และศิลปวัฒนธรรมอันดียังคงอยู่
- ๔) ประชาชนในเขตองค์การบริหารส่วนตำบลปากช่อง ร้อยละ ๘๐ มีความรู้และมีส่วนร่วมในการพัฒนาการท่องเที่ยว ศาสนา วัฒนธรรม ประเพณีและกีฬา
- ๕) ประชาชนมีคุณภาพชีวิตที่ดีขึ้นร้อยละ ๑๐
- ๖) ชุมชนมีรายได้เพิ่มขึ้นในอัตราร้อยละ ๕ และพึ่งตนเองได้มากขึ้น
- ๗) ชุมชนในเขตองค์การบริหารส่วนตำบลปากช่อง ร้อยละ ๖๐ น่าอยู่ สงบสุข
- ๘) การบริหารจัดการขององค์การบริหารส่วนตำบลปากช่องมีผลการปฏิบัติงานที่มีประสิทธิภาพสูงร้อยละ ๖๐

## ๒.๕ ค่าเป้าหมาย

- ๑) ด้านการได้รับบริการด้านโครงสร้างพื้นฐานให้มีความสะดวกและรวดเร็ว
- ๒) ประชาชนมีความรู้และบำรุงรักษาศิลปวัฒนธรรมอันดีงาม
- ๓) ประชาชนมีศักยภาพมีรายได้เพียงพอสามารถพึ่งตนเองได้
- ๔) มลภาวะและสิ่งแวดล้อมไม่เป็นพิษทำให้ชุมชนน่าอยู่สงบสุข
- ๕) การบริหารจัดการภาครัฐที่ดีและมีส่วนร่วมจากทุกภาคส่วน

## ๒.๖ กลยุทธ์

- ๑) พัฒนาชุดลอกคูคลองและจัดสร้างแหล่งน้ำ สงวนและเก็บกักน้ำเพื่อการเกษตร เพื่อการอุปโภคและบริโภค รวมทั้งวางโครงการเพื่อแก้ไขปัญหา น้ำท่วมและน้ำแล้ง
- ๒) ส่งเสริมและพัฒนาระบบการศึกษา บุคลากรด้านการศึกษา ครู นักเรียน ให้เป็นผู้มีคุณภาพมีทักษะและศักยภาพตามมาตรฐานสากล รองรับประชาคมอาเซียน
- ๓) พัฒนาปรับปรุงพันธุ์พืชและเมล็ดพันธุ์พืชที่ดีมีคุณภาพ ส่งเสริมให้เกิดเกษตรอุตสาหกรรม ลดต้นทุน เพิ่มมูลค่าผลผลิตทางการเกษตร ปรับปรุงผลผลิตให้มีคุณภาพ ส่งเสริมสนับสนุนการถนอมและแปรรูปสินค้าทางการเกษตร ส่งเสริมให้มีการเลี้ยงสัตว์เศรษฐกิจ เพื่อการบริโภค จำหน่าย อนุรักษ์ และเพิ่มช่องทางตลาด
- ๔) ส่งเสริมชุมชนให้เข้มแข็ง พัฒนabethาของผู้นำชุมชน คณะกรรมการหมู่บ้านและชุมชน ให้พัฒนabethาและคุณภาพชีวิตของเด็ก เยาวชน สตรี ผู้สูงอายุ ผู้พิการ ผู้ด้อยโอกาส ประชาชน และคุ้มครองสิทธิเสรีภาพของประชาชน พัฒนาคุณภาพและศักยภาพตามความสามารถของแรงงานในท้องถิ่น
- ๕) ป้องกันและแก้ไขปัญหาการเสพ การผลิต และการจำหน่ายยาเสพติดในทุกระดับ
- ๖) ดำเนินการโครงการเพื่อให้บริการประชาชนและรับทราบปัญหาอุปสรรค ความต้องการของประชาชนในพื้นที่
- ๗) พัฒนาศักยภาพของอาสาสมัครสาธารณสุขประจำหมู่บ้าน (อสม.) ส่งเสริมสุขภาพและอนามัยของประชาชนทุกระดับให้มีสุขภาพแข็งแรง
- ๘) ส่งเสริมสนับสนุนการวางระบบการพัฒนาด้านโครงสร้างพื้นฐานให้สอดคล้องกับความต้องการจำเป็นและความต้องการของประชาชน ก่อสร้าง ปรับปรุงเส้นทางคมนาคมอย่างทั่วถึง
- ๙) พัฒนาฟื้นฟูและส่งเสริมกิจกรรมด้านศาสนา ศิลปวัฒนธรรมและประเพณีของชุมชน
- ๑๐) ปรับปรุงโครงสร้างการบริหารงาน นำระบบสารสนเทศมาใช้ในการบริหารงานภายในองค์กร สนับสนุนบุคลากรในสังกัดให้ได้รับการศึกษาอบรม เพิ่มพูนความรู้
- ๑๑) เพิ่มประสิทธิภาพในการปฏิบัติราชการ
- ๑๒) ส่งเสริมสนับสนุนให้ความร่วมมือกับหน่วยงานต่าง ๆ ในการเตรียมความพร้อมป้องกันภัยและการช่วยเหลือผู้ประสบภัย ดัดตั้งระบบกล้องวงจรปิดในเขตชุมชนและสถานที่สำคัญ สนับสนุนการฝึกอบรมจัดตั้งและอบรมฟื้นฟูตำรวจบ้านและอาสาสมัครป้องกันภัยฝ่ายพลเรือน (อปพร.) และดูแลรักษาความปลอดภัยและการจราจร
- ๑๓) พัฒนาฟื้นฟูและอนุรักษ์ธรรมชาติ สิ่งแวดล้อม แหล่งน้ำ ป่าไม้ให้มีความอุดมสมบูรณ์ สร้างจิตสำนึกเพื่อป้องกันและแก้ไขปัญหามลพิษ ปัญหาสิ่งแวดล้อมของชุมชน จัดทำระบบกำจัดขยะรวมและจัดการขยะมูลฝอยและสิ่งปฏิกูล

๒.๗ จุดยืนทางยุทธศาสตร์

๑) การพัฒนาชุมชนให้น่าอยู่มีความแข็ง โดยรับบริการสาธารณะด้านโครงสร้างพื้นฐานที่จำเป็นเพื่อรองรับการขยายตัวของชุมชนและเศรษฐกิจ

๒) การพัฒนาระบบการศึกษาและส่งเสริมศิลปวัฒนธรรมท้องถิ่น

๓) การส่งเสริมและพัฒนาศักยภาพคนและความเข้มแข็งของชุมชนในการพึ่งตนเอง

๔) การรักษาทรัพยากรธรรมชาติ กำจัดขยะมูลฝอย สิ่งปฏิกูลและมลภาวะสิ่งแวดล้อมที่มี

อย่างยั่งยืน

๕) การพัฒนาระบบการบริหารจัดการภาครัฐที่ดีและมีส่วนร่วมจากทุกภาคส่วน

๒.๘ ความเชื่อมโยงของยุทธศาสตร์ในภาพรวม

โครงสร้างความเชื่อมโยงแผนยุทธศาสตร์การพัฒนาระบบการบริการส่วนตำบลปากช่อง พ.ศ. ๒๕๖๖-๒๕๗๐

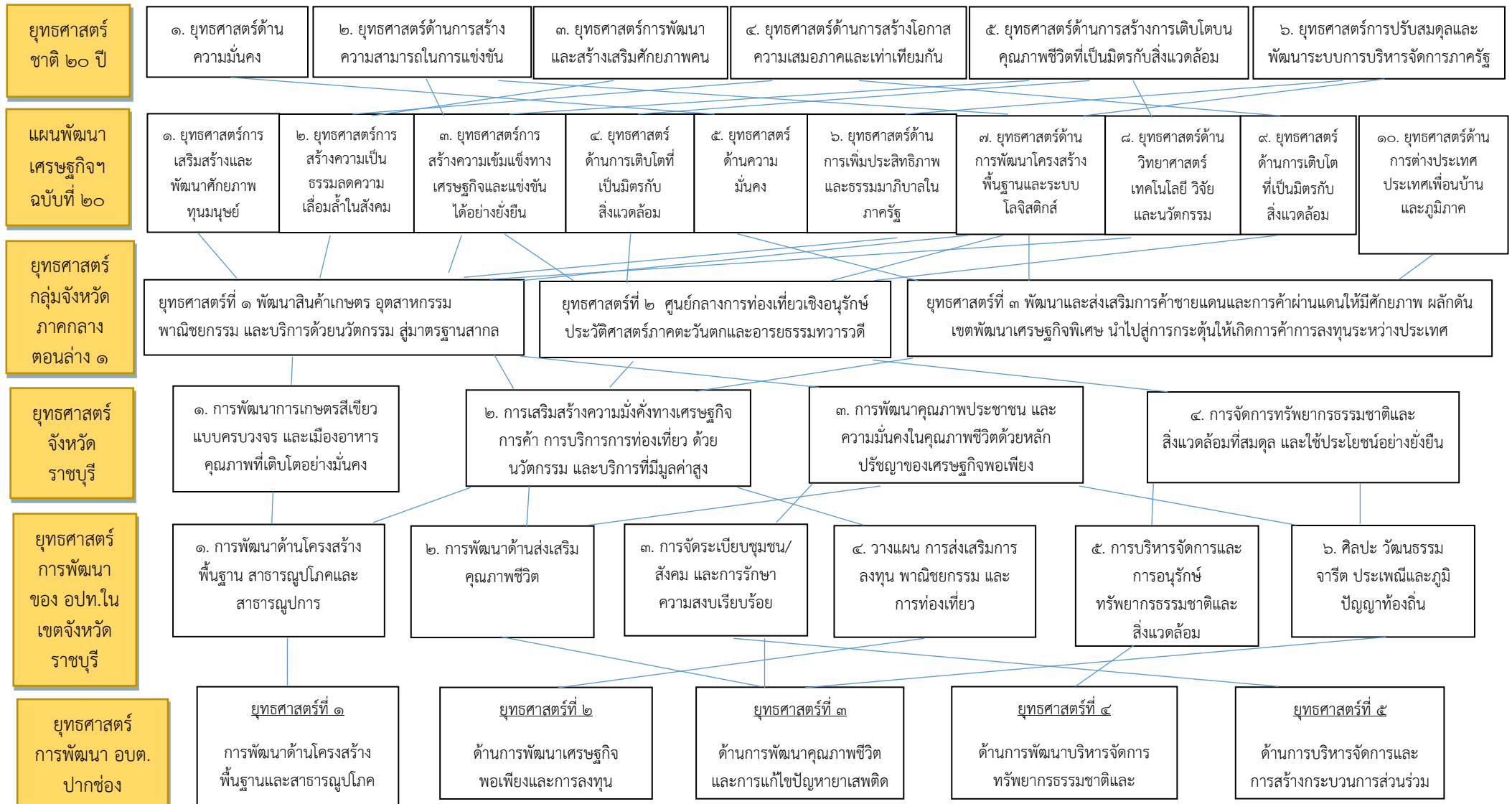



### ๓. การวิเคราะห์เพื่อพัฒนาท้องถิ่น

#### ๓.๑ การวิเคราะห์กรอบการจัดทำยุทธศาสตร์ขององค์กรปกครองส่วนท้องถิ่น

ในการจัดทำแผนพัฒนาท้องถิ่นขององค์การบริหารส่วนตำบลปากช่องได้ใช้การวิเคราะห์ SWOT Analysis/Demand (Demand Analysis)/Global demand และ trend ปัจจุบันและสถานการณ์การเปลี่ยนแปลงที่มีผลต่อการพัฒนา ประกอบด้วย การวิเคราะห์ศักยภาพด้านเศรษฐกิจ ด้านสังคม ด้านทรัพยากรธรรมชาติและสิ่งแวดล้อม ซึ่งมีรายละเอียด ดังนี้

#### จุดแข็ง (S:Strength)

๑. มีพื้นที่เหมาะสมแก่การทำเกษตรกรรม
๒. มีระบบสาธารณูปโภค สาธารณูปการที่ครอบคลุม และสามารถพัฒนาได้อย่างต่อเนื่อง
๓. มีเส้นทางสัญจรเป็นไปด้วยความสะดวก
๔. มีกลุ่มอาชีพแม่บ้าน
๕. ได้รับความร่วมมือ ร่วมใจ จากส่วนราชการและประชาชนในการเข้าร่วมโครงการ/กิจกรรมต่าง ๆ ขององค์การบริหารส่วนตำบลอย่างดี

#### จุดอ่อน (W:Weakness)

๑. คนในวัยทำงาน คนหนุ่มสาวอพยพไปทำงานทำในเมืองและต่างพื้นที่
๒. ราษฎรยากจน ส่วนใหญ่ประชาชนประกอบอาชีพเกษตรกรรมเพียงอย่างเดียวทำให้ขาดรายได้
๓. มีน้ำเพื่อการเกษตรไม่เพียงพอต่อความต้องการของประชาชนในพื้นที่ในฤดูแล้ง
๔. มีงบประมาณในการพัฒนาแต่ละปีน้อย
๕. เกิดน้ำท่วม บ้านเรือนและพื้นที่ทำเกษตรกรรมของประชาชนเสียหายในฤดูฝนในบางปี
๖. กฎหมาย ระเบียบ ข้อบังคับที่เกี่ยวข้องกับการปฏิบัติงาน มีการเปลี่ยนแปลงตลอดเวลาทำให้เจ้าหน้าที่ผู้ปฏิบัติงาน สับสน

#### โอกาส (O:Opportunity)

๑. มีเส้นทางคมนาคมสะดวก สามารถรองรับการขยายตัวของการลงทุนทางเศรษฐกิจ
๒. รัฐบาลมีนโยบายให้ประชาชนมีส่วนร่วมในการพัฒนาท้องถิ่นของตนเอง
๓. มีทรัพยากรธรรมชาติที่มีความสวยงาม สามารถพัฒนาเป็นแหล่งท่องเที่ยว
๔. เป็นพื้นที่เส้นทางผ่านสู่แหล่งท่องเที่ยวอำเภอจอมบึงและอำเภอสวนผึ้ง ประชาชนจึงสามารถนำสินค้ามาค้าขายให้กับนักท่องเที่ยวเป็นการเพิ่มรายได้

#### ข้อจำกัด (T:Threat)

๑. องค์การบริหารส่วนตำบลปากช่อง มีงบประมาณจำกัดเมื่อเทียบกับภารกิจหน้าที่ต่าง ๆ ตามกฎหมายที่กำหนดให้เป็นอำนาจหน้าที่ขององค์การบริหารส่วนตำบลปากช่องตามกฎหมายอื่น ตามภารกิจถ่ายโอนฯ ตามนโยบายท้องถิ่น นโยบายจังหวัดและนโยบายรัฐบาล

๒. งบประมาณที่ได้รับจากส่วนกลาง ไม่เพียงพอในการบริหาร
๓. กฎหมายและระเบียบต่าง ๆ ในการปฏิบัติงานทำให้ขาดความคล่องตัวในการบริหารงาน
๔. การถ่ายโอนภารกิจต่าง ๆ ไม่เป็นไปในแนวทางเดียวกัน ทำให้การปฏิบัติงาน เกิดความล่าช้า ไม่เป็นไปตามวัตถุประสงค์ที่วางไว้
๕. การพัฒนาบางด้านต้องเป็นไปตามกฎหมาย จึงไม่สามารถดำเนินการแก้ปัญหาได้ ต้องอาศัย ความเสียสละของชุมชนเท่านั้น ซึ่งบางครั้งก็ทำได้ยาก
๖. ปัญหาโรคระบาดโรคติดเชื้อไวรัสโคโรนา ๒๐๑๙ (COVID-๑๙)

### ๓.๒ การประเมินสถานการณ์สภาพแวดล้อมภายนอกที่เกี่ยวข้อง

องค์การบริหารส่วนตำบลปากช่องนั้น ได้ทำการประเมินสถานการณ์สภาพแวดล้อมภายนอกที่เกี่ยวข้อง ซึ่งมีรายละเอียดดังนี้

| ชื่อปัญหา                          | สภาพปัญหา  | ความต้องการ   |
|------------------------------------|--|---|
| ด้านโครงสร้างพื้นฐาน               | <ul style="list-style-type: none"> <li>- ถนนยังไม่ครอบคลุมพื้นที่</li> <li>- ระบบไฟฟ้าประปายังไม่ทั่วถึง</li> </ul>  | <ul style="list-style-type: none"> <li>- ก่อสร้าง ปรับปรุงถนนในเขตพื้นที่ให้ได้มาตรฐานรองรับการขยายตัวของเมืองและเศรษฐกิจ</li> <li>- ขยายเขตไฟฟ้าประปาให้ทั่วถึงทุกหมู่บ้าน</li> </ul>                      |
| ด้านทรัพยากรธรรมชาติและสิ่งแวดล้อม | <ul style="list-style-type: none"> <li>- ปัญหาขยะมูลฝอย</li> <li>- ปัญหาหมอกควัน ฝุ่น PM ๒.๕</li> </ul>              | <ul style="list-style-type: none"> <li>- ระบบการจัดเก็บขยะ รณรงค์การให้ความรู้การจัดเก็บขยะมูลฝอยในบ้านเรือนตนเอง</li> <li>- การจัดการด้าน</li> </ul>   |
| ด้านสาธารณสุข                      | <ul style="list-style-type: none"> <li>- โรคติดเชื้อไวรัสโคโรนา ๒๐๑๙ (COVID-๑๙)</li> <li>- โรคไข้เลือดออก</li> </ul> | <ul style="list-style-type: none"> <li>- การบริการด้านสาธารณสุข</li> <li>- การดูแลป้องกันโรคได้อย่างทั่วถึง</li> </ul>  |
| ด้านเศรษฐกิจและสังคม               | <ul style="list-style-type: none"> <li>- ผลผลิตทางการเกษตรตกต่ำ</li> <li>- ปัญหายาเสพติด อาชญากรรม</li> </ul>        | <ul style="list-style-type: none"> <li>- ส่งเสริมการประกอบอาชีพ การรวมกลุ่มอาชีพ</li> <li>- การเฝ้าระวัง การตรวจตราพื้นที่เวลากลางคืน การติดตั้งกล้องวงจรปิดตามจุดเสี่ยง เพิ่มไฟส่องสว่างสาธารณะ</li> </ul> |

### ส่วนที่ ๓

## การนำแผนพัฒนาท้องถิ่นไปสู่การปฏิบัติ

### ๑. ยุทธศาสตร์การพัฒนาและแผนงาน

| ที่ | ยุทธศาสตร์   | ด้าน                                     | แผนงาน  | หน่วยงาน<br>รับผิดชอบหลัก                      | หน่วยงาน<br>สนับสนุน                           |
|-----|--|--|---|--|--|
| ๑   | การพัฒนาด้านโครงสร้างพื้นฐาน สาธารณูปโภค และสาธารณูปการ                | ด้านบริการชุมชนและสังคม, ด้านการเศรษฐกิจ | ๑. แผนงานเคหะและชุมชน<br>๒. แผนงานอุตสาหกรรมและการโยธา<br>๓. แผนงานการเกษตร<br>๔. แผนงานพาณิชย์   | กองช่าง  | สำนักปลัด<br>กองคลัง<br>กองการศึกษา            |
| ๒   | การพัฒนาเศรษฐกิจพอเพียงและการลงทุน                                     | บริการชุมชนและสังคม                      | ๑. แผนงานการเกษตร<br>๒. แผนงานสร้างความเข้มแข็งชุมชน  | สำนักปลัด                                      | กองช่าง<br>กองคลัง<br>กองการศึกษา              |
| ๓   | การพัฒนาคุณภาพชีวิตและการแก้ไขปัญหา ยาเสพติด                           | บริหารทั่วไป<br>บริการชุมชนและสังคม      | ๑. แผนงานสังคมสงเคราะห์<br>๒. แผนงานสร้างความเข้มแข็งของชุมชน<br>๓. แผนงานอุตสาหกรรมและการโยธา<br>๔. แผนงานการศึกษา<br>๕. แผนงานการศาสนา วัฒนธรรมและนันทนาการ<br>๖. แผนงานสาธารณสุข<br>๗. แผนงานการรักษาความสงบภายใน<br>๘. แผนงานงบกลาง | สำนักปลัด<br>กองคลัง<br>กองช่าง<br>กองการศึกษา | สำนักปลัด<br>กองคลัง<br>กองช่าง<br>กองการศึกษา |
| ๔   | ด้านการพัฒนาบริหารจัดการทรัพยากรธรรมชาติและสิ่งแวดล้อม                 | บริการชุมชนและสังคม                      | ๑. แผนงานการเกษตร<br>๒. แผนงานเคหะและชุมชน  | สำนักปลัด                                      | กองช่าง<br>กองคลัง<br>กองการศึกษา              |
| ๕   | ด้านการพัฒนาการบริหารจัดการและการสร้างกระบวนการมีส่วนร่วมเพื่อการพัฒนา | บริการชุมชนและสังคม                      | ๑. แผนงานบริหารงานทั่วไป<br>๒. แผนงานอุตสาหกรรมและการโยธา<br>๓. แผนงานสร้างความเข้มแข็งชุมชน  | สำนักปลัด<br>กองคลัง<br>กองช่าง<br>กองการศึกษา | สำนักปลัด<br>กองคลัง<br>กองช่าง<br>กองการศึกษา |
| รวม | ๕ ยุทธศาสตร์   | ๓ ด้าน                                   | ๑๐ แผนงาน   | ๔ สำนัก/กอง                                    | ๔ สำนัก/กอง                                    |

บัญชีสรุปโครงการพัฒนา  
แผนพัฒนาท้องถิ่น (พ.ศ. ๒๕๖๖ - ๒๕๗๐)  
องค์การบริหารส่วนตำบลปากช่อง

| ยุทธศาสตร์   | ปี ๒๕๖๖      |                    | ปี ๒๕๖๗      |                    | ปี ๒๕๖๘      |                    | ปี ๒๕๖๙      |                    | ปี ๒๕๗๐      |                    | รวม ๕ ปี     |                      |
|--|--------------|--------------------|--------------|--------------------|--------------|--------------------|--------------|--------------------|--------------|--------------------|--------------|----------------------|
|  | จำนวนโครงการ | งบประมาณ (บาท)     | จำนวนโครงการ | งบประมาณ (บาท)     | จำนวนโครงการ | งบประมาณ (บาท)     | จำนวนโครงการ | งบประมาณ (บาท)     | จำนวนโครงการ | งบประมาณ (บาท)     | จำนวนโครงการ | งบประมาณ (บาท)       |
| ๑. การพัฒนาด้านโครงสร้างพื้นฐาน สาธารณูปโภค และสาธารณูปการ |              |                    |              |                    |              |                    |              |                    |              |                    |              |                      |
| ๑.๑ แผนงานเคหะและชุมชน                                     | ๔            | ๑,๙๐๐,๐๐๐          | ๔            | ๒,๑๐๐,๐๐๐          | ๓            | ๑,๓๐๐,๐๐๐          | ๓            | ๑,๖๐๐,๐๐๐          | ๙            | ๓,๔๐๐,๐๐๐          | ๒๓           | ๑๐,๓๐๐,๐๐๐           |
| ๑.๒ แผนงานอุตสาหกรรมและการโยธา                             | ๘๕           | ๖๐,๙๖๔,๐๐๐         | ๕๒           | ๓๘,๘๖๓,๔๐๐         | ๕๐           | ๓๑,๙๓๕,๒๐๐         | ๓๔           | ๓๑,๒๕๑,๐๐๐         | ๖๘           | ๕๓,๙๗๙,๑๒๐         | ๒๘๙          | ๒๑๖,๙๙๒,๗๒๐          |
| ๑.๓ แผนงานอุตสาหกรรมและการโยธา (ผ๐๒/๒)                     | ๓๒           | ๒๒๗,๑๒๑,๐๐๐        | ๓๒           | ๒๒๗,๑๒๑,๐๐๐        | ๓๒           | ๒๒๗,๑๒๑,๐๐๐        | ๓๒           | ๒๒๗,๑๒๑,๐๐๐        | ๓๒           | ๒๒๗,๑๒๑,๐๐๐        | ๑๖๐          | ๑,๑๓๕,๖๐๕,๐๐๐        |
| ๑.๔ แผนงานการเกษตร   | ๐            | -                  | ๐            | -                  | ๒            | ๑,๗๐๐,๐๐๐          | ๗            | ๔,๑๘๗,๐๐๐          | ๑๕           | ๑๕,๙๔๒,๐๐๐         | ๒๔           | ๒๑,๘๒๙,๐๐๐           |
| ๑.๕ แผนงานพาณิชย์  | ๑            | ๒๐๐,๐๐๐            | ๑            | ๒๐๐,๐๐๐            | ๑            | ๒๐๐,๐๐๐            | ๑            | ๒๐๐,๐๐๐            | ๑            | ๒๐๐,๐๐๐            | ๕            | ๑,๐๐๐,๐๐๐            |
| <b>รวม</b>   | <b>๑๒๒</b>   | <b>๒๙๐,๑๘๕,๐๐๐</b> | <b>๘๙</b>    | <b>๒๖๘,๒๘๔,๔๐๐</b> | <b>๘๘</b>    | <b>๒๖๒,๒๕๖,๒๐๐</b> | <b>๗๗</b>    | <b>๒๖๔,๓๕๙,๐๐๐</b> | <b>๑๒๕</b>   | <b>๓๐๐,๖๔๒,๑๒๐</b> | <b>๕๐๑</b>   | <b>๑,๓๘๕,๗๒๖,๗๒๐</b> |
| ๒. การพัฒนาเศรษฐกิจพอเพียงและการลงทุน                      |              |                    |              |                    |              |                    |              |                    |              |                    |              |                      |
| ๒.๑ แผนงานการเกษตร   | ๕            | ๔๖๐,๐๐๐            | ๕            | ๔๖๐,๐๐๐            | ๕            | ๔๖๐,๐๐๐            | ๕            | ๔๖๐,๐๐๐            | ๕            | ๔๖๐,๐๐๐            | ๒๕           | ๒,๓๐๐,๐๐๐            |
| ๒.๒ แผนงานสร้างความเข้มแข็งชุมชน                           | ๒            | ๔๕๐,๐๐๐            | ๒            | ๔๕๐,๐๐๐            | ๒            | ๔๕๐,๐๐๐            | ๒            | ๔๕๐,๐๐๐            | ๒            | ๔๕๐,๐๐๐            | ๑๐           | ๒,๒๕๐,๐๐๐            |
| <b>รวม</b>   | <b>๗</b>     | <b>๙๑๐,๐๐๐</b>     | <b>๗</b>     | <b>๙๑๐,๐๐๐</b>     | <b>๗</b>     | <b>๙๑๐,๐๐๐</b>     | <b>๗</b>     | <b>๙๑๐,๐๐๐</b>     | <b>๗</b>     | <b>๙๑๐,๐๐๐</b>     | <b>๓๕</b>    | <b>๔,๕๕๐,๐๐๐</b>     |
| ๓. การพัฒนาคุณภาพชีวิตและการแก้ไขปัญหาเสพติด               |              |                    |              |                    |              |                    |              |                    |              |                    |              |                      |
| ๓.๑ แผนงานสังคมสงเคราะห์                                   | ๘            | ๕๒๐,๐๐๐            | ๘            | ๕๒๐,๐๐๐            | ๘            | ๕๒๐,๐๐๐            | ๘            | ๕๒๐,๐๐๐            | ๘            | ๕๒๐,๐๐๐            | ๔๐           | ๒,๖๐๐,๐๐๐            |
| ๓.๒ แผนงานสร้างความเข้มแข็งของชุมชน                        | ๓            | ๔๒๐,๐๐๐            | ๓            | ๔๒๐,๐๐๐            | ๓            | ๔๒๐,๐๐๐            | ๓            | ๔๒๐,๐๐๐            | ๓            | ๔๒๐,๐๐๐            | ๑๕           | ๒,๑๐๐,๐๐๐            |
| ๓.๓ แผนงานอุตสาหกรรมและการโยธา                             | ๓            | ๖๒๒,๐๐๐            | ๔            | ๙๗๒,๐๐๐            | ๑            | ๑๐๐,๐๐๐            | ๑๒           | ๓,๓๓๕,๔๐๐          | ๑๖           | ๔,๘๒๔,๔๐๐          | ๓๖           | ๙,๘๕๓,๘๐๐            |
| ๓.๔ แผนงานการศึกษา   | ๔๔           | ๗,๖๓๒,๓๐๐          | ๔๔           | ๗,๙๑๒,๑๐๐          | ๔๔           | ๘,๑๕๓,๘๐๐          | ๔๔           | ๘,๔๐๗,๒๐๐          | ๔๔           | ๘,๖๗๘,๓๐๐          | ๒๒๐          | ๔๐,๗๘๓,๗๐๐           |
| ๓.๕ แผนงานการศาสนาวัฒนธรรมและนันทนาการ                     | ๒๓           | ๑๕,๕๕๐,๐๐๐         | ๒๔           | ๑,๖๗๐,๐๐๐          | ๒๖           | ๑,๗๙๐,๐๐๐          | ๒๖           | ๑,๘๙๐,๐๐๐          | ๒๗           | ๒,๐๑๐,๐๐๐          | ๑๒๖          | ๒๒,๙๑๐,๐๐๐           |

| ยุทธศาสตร์   | ปี ๒๕๖๖      |                   | ปี ๒๕๖๗      |                   | ปี ๒๕๖๘      |                   | ปี ๒๕๖๙      |                   | ปี ๒๕๗๐      |                   | รวม ๕ ปี     |                    |
|--|--------------|-------------------|--------------|-------------------|--------------|-------------------|--------------|-------------------|--------------|-------------------|--------------|--------------------|
|  | จำนวนโครงการ | งบประมาณ (บาท)    | จำนวนโครงการ | งบประมาณ (บาท)    | จำนวนโครงการ | งบประมาณ (บาท)    | จำนวนโครงการ | งบประมาณ (บาท)    | จำนวนโครงการ | งบประมาณ (บาท)    | จำนวนโครงการ | งบประมาณ (บาท)     |
| ๓.๖ แผนงานสาธารณสุข  | ๑๔           | ๑,๓๐๐,๐๐๐         | ๑๔           | ๑,๐๖๐,๐๐๐         | ๑๔           | ๑,๓๐๐,๐๐๐         | ๑๔           | ๑,๐๖๐,๐๐๐         | ๑๔           | ๑,๐๖๐,๐๐๐         | ๗๐           | ๕,๗๘๐,๐๐๐          |
| ๓.๗ แผนงานการรักษาความสงบภายใน   | ๒๑           | ๒,๒๗๐,๐๐๐         | ๒๑           | ๒,๓๗๙,๐๐๐         | ๑๙           | ๑,๗๗๐,๐๐๐         | ๒๑           | ๒,๗๗๐,๐๐๐         | ๒๑           | ๒,๗๗๐,๐๐๐         | ๑๐๓          | ๑๑,๙๕๙,๐๐๐         |
| ๓.๘ แผนงานงบบกลาง  | ๔            | ๑๘,๕๕๐,๐๐๐        | ๔            | ๑๘,๕๕๐,๐๐๐        | ๔            | ๑๘,๕๕๐,๐๐๐        | ๔            | ๑๘,๕๕๐,๐๐๐        | ๔            | ๑๘,๕๕๐,๐๐๐        | ๒๐           | ๙๒,๗๕๐,๐๐๐         |
| <b>รวม</b>   | <b>๑๒๐</b>   | <b>๔๖,๘๖๔,๓๐๐</b> | <b>๑๒๒</b>   | <b>๓๓,๔๘๓,๑๐๐</b> | <b>๑๑๙</b>   | <b>๓๒,๖๐๓,๘๐๐</b> | <b>๑๓๒</b>   | <b>๓๖,๙๕๒,๖๐๐</b> | <b>๑๓๗</b>   | <b>๓๘,๘๓๒,๗๐๐</b> | <b>๖๓๐</b>   | <b>๑๘๘,๗๓๖,๕๐๐</b> |
| ๔. ด้านการพัฒนาบริหารจัดการทรัพยากรธรรมชาติและสิ่งแวดล้อม              |              |                   |              |                   |              |                   |              |                   |              |                   |              |                    |
| ๔.๑ แผนงานการเกษตร   | ๖            | ๑๙๐,๐๐๐           | ๖            | ๑๙๐,๐๐๐           | ๖            | ๑๙๐,๐๐๐           | ๖            | ๑๙๐,๐๐๐           | ๖            | ๑๙๐,๐๐๐           | ๓๐           | ๙๕๐,๐๐๐            |
| ๔.๒ แผนงานเคหะและชุมชน   | ๔            | ๒๗๐,๐๐๐           | ๔            | ๔๒๐,๐๐๐           | ๔            | ๒๗๐,๐๐๐           | ๔            | ๒๗๐,๐๐๐           | ๔            | ๔๒๐,๐๐๐           | ๒๐           | ๑,๖๕๐,๐๐๐          |
| <b>รวม</b>   | <b>๑๐</b>    | <b>๔๖๐,๐๐๐</b>    | <b>๑๐</b>    | <b>๖๑๐,๐๐๐</b>    | <b>๑๐</b>    | <b>๔๖๐,๐๐๐</b>    | <b>๑๐</b>    | <b>๔๖๐,๐๐๐</b>    | <b>๑๐</b>    | <b>๖๑๐,๐๐๐</b>    | <b>๕๐</b>    | <b>๒,๖๐๐,๐๐๐</b>   |
| ๕. ด้านพัฒนาการบริหารจัดการและการสร้างกระบวนการมีส่วนร่วมเพื่อการพัฒนา |              |                   |              |                   |              |                   |              |                   |              |                   |              |                    |
| ๕.๑ แผนงานบริหารงานทั่วไป  | ๑๒           | ๑,๙๐๕,๐๐๐         | ๑๒           | ๑,๙๐๕,๐๐๐         | ๑๒           | ๑,๙๐๕,๐๐๐         | ๑๒           | ๑,๙๐๕,๐๐๐         | ๑๒           | ๑,๙๐๕,๐๐๐         | ๖๐           | ๙,๕๒๕,๐๐๐          |
| ๕.๒ แผนงานอุตสาหกรรมและการโยธา   | ๓            | ๙๗๑,๐๐๐           | ๓            | ๙๗๑,๐๐๐           | ๒            | ๕๕๐,๐๐๐           | ๒            | ๕๕๐,๐๐๐           | ๒            | ๕๕๐,๐๐๐           | ๑๒           | ๓,๕๙๒,๐๐๐          |
| ๕.๓ แผนงานสร้างความเข้มแข็งชุมชน                                       | ๖            | ๒๔๕,๐๐๐           | ๖            | ๒๔๕,๐๐๐           | ๖            | ๒๔๕,๐๐๐           | ๖            | ๒๔๕,๐๐๐           | ๖            | ๒๔๕,๐๐๐           | ๓๐           | ๑,๒๒๕,๐๐๐          |
| <b>รวม</b>   | <b>๒๑</b>    | <b>๓,๑๒๑,๐๐๐</b>  | <b>๒๑</b>    | <b>๓,๑๒๑,๐๐๐</b>  | <b>๒๐</b>    | <b>๒,๗๐๐,๐๐๐</b>  | <b>๒๐</b>    | <b>๒,๗๐๐,๐๐๐</b>  | <b>๒๐</b>    | <b>๒,๗๐๐,๐๐๐</b>  | <b>๑๐๒</b>   | <b>๑๔,๓๔๒,๐๐๐</b>  |

รายละเอียดโครงการพัฒนา  
แผนพัฒนาท้องถิ่น (พ.ศ. ๒๕๖๖ - ๒๕๗๐)  
องค์การบริหารส่วนตำบลปากช่อง

ก. ยุทธศาสตร์จังหวัดที่

๒. การเสริมสร้างความมั่นคงทางเศรษฐกิจการค้า การบริการการท่องเที่ยว ด้วยนวัตกรรมและบริการที่มีมูลค่าสูง
๓. การพัฒนาคุณภาพประชาชน และความมั่นคงในคุณภาพชีวิตด้วยหลักปรัชญาของเศรษฐกิจพอเพียง

ข. ยุทธศาสตร์การพัฒนาขององค์กรปกครองส่วนท้องถิ่นในเขตจังหวัด...

๑. ด้านพัฒนาโครงสร้างพื้นฐาน สาธารณูปโภคและสาธารณูปการ

๑. ยุทธศาสตร์การพัฒนาด้านโครงสร้างพื้นฐาน สาธารณูปโภคและสาธารณูปการ

๑.๑ แผนงานเคหะและชุมชน

| ที่ | โครงการ   | วัตถุประสงค์                                  | เป้าหมาย<br>(ผลผลิตของโครงการ)   | งบประมาณ  |           |           |           |           | ตัวชี้วัด<br>(KPI)          | ผลที่คาดว่าจะได้รับ                     | หน่วยงาน<br>รับผิดชอบหลัก   |
|-----|---|---|--|-----------|-----------|-----------|-----------|-----------|-----------------------------|---|-----------------------------|
|     |   |   |  | ๒๕๖๖      | ๒๕๖๗      | ๒๕๖๘      | ๒๕๖๙      | ๒๕๗๐      |                             |   |                             |
| ๑   | ติดตั้งโคมไฟส่องสว่างแบบโซล่าเซลล์ภายในตำบลปากช่อง อำเภอจอมบึง จังหวัดราชบุรี                                       | เพื่อความปลอดภัยในชีวิตและทรัพย์สินของประชาชน | ติดตั้งโคมไฟส่องสว่างแบบโซล่าเซลล์ บริเวณทางแยก จุดเสี่ยง ภายในตำบลปากช่อง   | ๑,๐๐๐,๐๐๐ | ๑,๐๐๐,๐๐๐ | ๑,๐๐๐,๐๐๐ | ๑,๐๐๐,๐๐๐ | ๑,๐๐๐,๐๐๐ | โคมไฟส่องสว่างแบบโซล่าเซลล์ | ประชาชนมีความปลอดภัยในชีวิตและทรัพย์สิน | กองช่าง/การไฟฟ้าส่วนภูมิภาค |
| ๒   | ติดตั้งโคมไฟส่องสว่างแบบโซล่าเซลล์แยกเขาทะลุ หมู่ที่ ๑๔ ตำบลปากช่อง อำเภอจอมบึง จังหวัดราชบุรี                      | เพื่อความปลอดภัยในชีวิตและทรัพย์สินของประชาชน | อุดหนุนไฟฟ้าส่วนภูมิภาค อำเภอจอมบึง ดำเนินการติดตั้งโคมไฟส่องสว่างแบบโซล่าเซลล์ บริเวณแยกเขาทะลุ หมู่ที่ ๑๔ ตำบลปากช่อง อำเภอจอมบึง จังหวัดราชบุรี | -         | ๕๐๐,๐๐๐   | -         | -         | -         | โคมไฟส่องสว่างแบบโซล่าเซลล์ | ประชาชนมีความปลอดภัยในชีวิตและทรัพย์สิน | กองช่าง/การไฟฟ้าส่วนภูมิภาค |
| ๓   | ติดตั้งไฟส่องสว่าง บ้านนางเสียด ฟองน้ำ เชื่อมต่อบ้านนายขวัญ ฟองน้ำ หมู่ที่ ๓ ตำบลปากช่อง อำเภอจอมบึง จังหวัดราชบุรี | เพื่อความปลอดภัยในชีวิตและทรัพย์สินของประชาชน | อุดหนุนไฟฟ้าส่วนภูมิภาค อำเภอจอมบึง ดำเนินการติดตั้งไฟส่องสว่าง  | ๓๐๐,๐๐๐   | -         | -         | -         | -         | โคมไฟสาธารณะ                | ประชาชนมีความปลอดภัยในชีวิตและทรัพย์สิน | กองช่าง/การไฟฟ้าส่วนภูมิภาค |

๑. ยุทธศาสตร์การพัฒนาด้านโครงสร้างพื้นฐาน สาธารณูปโภคและสาธารณูปการ

๑.๑ แผนงานเคหะและชุมชน

| ที่ | โครงการ   | วัตถุประสงค์                                  | เป้าหมาย<br>(ผลผลิตของโครงการ)                                     | งบประมาณ |      |      |      |         | ตัวชี้วัด<br>(KPI) | ผลที่คาดว่าจะได้รับ                     | หน่วยงาน<br>รับผิดชอบหลัก   |
|-----|---|---|--|----------|------|------|------|---------|--------------------|---|-----------------------------|
|     |   |   |  | ๒๕๖๖     | ๒๕๖๗ | ๒๕๖๘ | ๒๕๖๙ | ๒๕๗๐    |                    |   |                             |
| ๔   | ติดตั้งไฟฟ้าสาธารณะ สายบ้านหนองปากดง - นาสมอ หมู่ที่ ๕ ตำบลปากช่อง อำเภอจอมบึง จังหวัดราชบุรี   | เพื่อความปลอดภัยในชีวิตและทรัพย์สินของประชาชน | อุดหนุนไฟฟ้าส่วนภูมิภาค อำเภอจอมบึง ดำเนินการติดตั้งไฟฟ้าส่องสว่าง | -        | -    | -    | -    | ๓๐๐,๐๐๐ | โคมไฟสาธารณะ       | ประชาชนมีความปลอดภัยในชีวิตและทรัพย์สิน | กองช่าง/การไฟฟ้าส่วนภูมิภาค |
| ๕   | ติดตั้งไฟส่องสว่าง จากแยกเขาปิ่นทอง - เกาะขี้เหล็ก และถนนทางหลวงปิ่นทอง หมู่ที่ ๖ ตำบลปากช่อง อำเภอจอมบึง จังหวัดราชบุรี เชื่อมหมู่ที่ ๑๐ ตำบลธรรมเสน | เพื่อความปลอดภัยในชีวิตและทรัพย์สินของประชาชน | อุดหนุนไฟฟ้าส่วนภูมิภาค อำเภอจอมบึง ดำเนินการติดตั้งไฟฟ้าส่องสว่าง | -        | -    | -    | -    | ๓๐๐,๐๐๐ | โคมไฟสาธารณะ       | ประชาชนมีความปลอดภัยในชีวิตและทรัพย์สิน | กองช่าง/การไฟฟ้าส่วนภูมิภาค |
| ๖   | ติดตั้งไฟฟ้าส่องสว่าง สายบ้านนายน้อย พลุเต็ม ถึงสะพานข้ามลำห้วย หมู่ที่ ๘ ตำบลปากช่อง อำเภอจอมบึง จังหวัดราชบุรี                                      | เพื่อความปลอดภัยในชีวิตและทรัพย์สินของประชาชน | อุดหนุนไฟฟ้าส่วนภูมิภาค อำเภอจอมบึง ดำเนินการติดตั้งไฟฟ้าส่องสว่าง | ๓๐๐,๐๐๐  | -    | -    | -    | -       | โคมไฟสาธารณะ       | ประชาชนมีความปลอดภัยในชีวิตและทรัพย์สิน | กองช่าง/การไฟฟ้าส่วนภูมิภาค |
| ๗   | ติดตั้งไฟฟ้าส่องสว่าง สายบ้านนายวิชาญ มีทรง หมู่ที่ ๘ ตำบลปากช่อง อำเภอจอมบึง จังหวัดราชบุรี  | เพื่อความปลอดภัยในชีวิตและทรัพย์สินของประชาชน | อุดหนุนไฟฟ้าส่วนภูมิภาค อำเภอจอมบึง ดำเนินการติดตั้งไฟฟ้าส่องสว่าง | -        | -    | -    | -    | ๓๐๐,๐๐๐ | โคมไฟสาธารณะ       | ประชาชนมีความปลอดภัยในชีวิตและทรัพย์สิน | กองช่าง/การไฟฟ้าส่วนภูมิภาค |
| ๘   | ติดตั้งไฟฟ้าส่องสว่าง สายบ้านนายสมชาติ เกตุแก้ว ถึงบ้านนางสาววันทา เหลืองวัฒนวิไล หมู่ที่ ๘ ตำบลปากช่อง อำเภอจอมบึง จังหวัดราชบุรี                    | เพื่อความปลอดภัยในชีวิตและทรัพย์สินของประชาชน | อุดหนุนไฟฟ้าส่วนภูมิภาค อำเภอจอมบึง ดำเนินการติดตั้งไฟฟ้าส่องสว่าง | -        | -    | -    | -    | ๓๐๐,๐๐๐ | โคมไฟสาธารณะ       | ประชาชนมีความปลอดภัยในชีวิตและทรัพย์สิน | กองช่าง/การไฟฟ้าส่วนภูมิภาค |

๑. ยุทธศาสตร์การพัฒนาด้านโครงสร้างพื้นฐาน สาธารณูปโภคและสาธารณูปการ

๑.๑ แผนงานเคหะและชุมชน

| ที่ | โครงการ   | วัตถุประสงค์                                  | เป้าหมาย<br>(ผลผลิตของโครงการ)  | งบประมาณ |      |         |      |         | ตัวชี้วัด<br>(KPI) | ผลที่คาดว่าจะได้รับ                     | หน่วยงาน<br>รับผิดชอบหลัก   |
|-----|---|---|---|----------|------|---------|------|---------|--------------------|---|-----------------------------|
|     |   |   |   | ๒๕๖๖     | ๒๕๖๗ | ๒๕๖๘    | ๒๕๖๙ | ๒๕๗๐    |                    |   |                             |
| ๙   | ติดตั้งไฟฟ้าส่องสว่างเส้นทางหลวงชนบท ๔๐๒๙ ตั้งแต่บ้านนายเฉลิม ยินดีวงศ์ ถึงสามแยก ทางเข้าโรงเรียนบ้านหนองไผ่ หมู่ที่ ๘ ตำบลปากช่อง อำเภอจอมบึง จังหวัดราชบุรี | เพื่อความปลอดภัยในชีวิตและทรัพย์สินของประชาชน | อุดหนุนไฟฟ้าส่วนภูมิภาค อำเภอจอมบึง ดำเนินการติดตั้งไฟฟ้าส่องสว่าง                      | -        | -    | -       | -    | ๓๐๐,๐๐๐ | โคมไฟสาธารณะ       | ประชาชนมีความปลอดภัยในชีวิตและทรัพย์สิน | กองช่าง/การไฟฟ้าส่วนภูมิภาค |
| ๑๐  | ติดตั้งไฟส่องสว่าง เส้นทางปากบึง - หนองขวาง ตั้งแต่สะพานข้ามลำห้วยหนองไผ่ถึงบ้านนายสุขชิน แสงโสม หมู่ที่ ๘ ตำบลปากช่อง อำเภอจอมบึง จังหวัดราชบุรี             | เพื่อความปลอดภัยในชีวิตและทรัพย์สินของประชาชน | อุดหนุนไฟฟ้าส่วนภูมิภาค อำเภอจอมบึง ดำเนินการติดตั้งไฟฟ้าส่องสว่าง                      | -        | -    | -       | -    | ๓๐๐,๐๐๐ | โคมไฟสาธารณะ       | ประชาชนมีความปลอดภัยในชีวิตและทรัพย์สิน | กองช่าง/การไฟฟ้าส่วนภูมิภาค |
| ๑๑  | ติดตั้งไฟส่องสว่างภายในหมู่บ้าน หมู่ที่ ๑ ตำบลปากช่อง อำเภอจอมบึง จังหวัดราชบุรี  | เพื่อความปลอดภัยในชีวิตและทรัพย์สินของประชาชน | อุดหนุนไฟฟ้าส่วนภูมิภาค อำเภอจอมบึง ดำเนินการติดตั้งโคมไฟขนาด ๒x๓๖ วัตต์ พร้อมเดินสายไฟ | ๓๐๐,๐๐๐  | -    | -       | -    | -       | โคมไฟสาธารณะ       | ประชาชนมีความปลอดภัยในชีวิตและทรัพย์สิน | กองช่าง/การไฟฟ้าส่วนภูมิภาค |
| ๑๒  | ติดตั้งไฟฟ้าสาธารณะภายในหมู่บ้าน หมู่ที่ ๒ ตำบลปากช่อง อำเภอจอมบึง จังหวัดราชบุรี   | เพื่อความปลอดภัยในชีวิตและทรัพย์สินของประชาชน | อุดหนุนไฟฟ้าส่วนภูมิภาค อำเภอจอมบึง ดำเนินการติดตั้งโคมไฟขนาด ๒x๓๖ วัตต์ พร้อมเดินสายไฟ | -        | -    | ๓๐๐,๐๐๐ | -    | -       | โคมไฟสาธารณะ       | ประชาชนมีความปลอดภัยในชีวิตและทรัพย์สิน | กองช่าง/การไฟฟ้าส่วนภูมิภาค |
| ๑๓  | ติดตั้งไฟฟ้าสาธารณะภายในหมู่บ้าน หมู่ที่ ๓ ตำบลปากช่อง อำเภอจอมบึง จังหวัดราชบุรี   | เพื่อความปลอดภัยในชีวิตและทรัพย์สินของประชาชน | อุดหนุนไฟฟ้าส่วนภูมิภาค อำเภอจอมบึง ดำเนินการติดตั้งโคมไฟขนาด ๒x๓๖ วัตต์ พร้อมเดินสายไฟ | -        | -    | -       | -    | ๓๐๐,๐๐๐ | โคมไฟสาธารณะ       | ประชาชนมีความปลอดภัยในชีวิตและทรัพย์สิน | กองช่าง/การไฟฟ้าส่วนภูมิภาค |



๑. ยุทธศาสตร์การพัฒนาด้านโครงสร้างพื้นฐาน สาธารณูปโภคและสาธารณูปการ

๑.๑ แผนงานเคหะและชุมชน

| ที่ | โครงการ  | วัตถุประสงค์                                  | เป้าหมาย<br>(ผลผลิตของโครงการ)  | งบประมาณ |         |      |         |         | ตัวชี้วัด<br>(KPI) | ผลที่คาดว่าจะได้รับ                     | หน่วยงาน<br>รับผิดชอบหลัก   |
|-----|--|---|---|----------|---------|------|---------|---------|--------------------|---|-----------------------------|
|     |  |   |   | ๒๕๖๖     | ๒๕๖๗    | ๒๕๖๘ | ๒๕๖๙    | ๒๕๗๐    |                    |   |                             |
| ๑๔  | ติดตั้งไฟฟ้าสาธารณะภายในหมู่บ้าน หมู่ที่ ๔ ตำบลปากช่อง อำเภอจอมบึง จังหวัดราชบุรี  | เพื่อความปลอดภัยในชีวิตและทรัพย์สินของประชาชน | อุดหนุนไฟฟ้าส่วนภูมิภาค อำเภอจอมบึง ดำเนินการติดตั้งโคมไฟขนาด ๒x๓๖ วัตต์ พร้อมเดินสายไฟ | -        | -       | -    | -       | ๓๐๐,๐๐๐ | โคมไฟสาธารณะ       | ประชาชนมีความปลอดภัยในชีวิตและทรัพย์สิน | กองช่าง/การไฟฟ้าส่วนภูมิภาค |
| ๑๕  | ติดตั้งไฟฟ้าส่องสว่าง หมู่ที่ ๗ ตำบลปากช่อง อำเภอจอมบึง จังหวัดราชบุรี             | เพื่อความปลอดภัยในชีวิตและทรัพย์สินของประชาชน | อุดหนุนไฟฟ้าส่วนภูมิภาค อำเภอจอมบึง ดำเนินการติดตั้งโคมไฟขนาด ๒x๓๖ วัตต์ พร้อมเดินสายไฟ | -        | ๓๐๐,๐๐๐ | -    | -       | -       | โคมไฟสาธารณะ       | ประชาชนมีความปลอดภัยในชีวิตและทรัพย์สิน | กองช่าง/การไฟฟ้าส่วนภูมิภาค |
| ๑๖  | ติดตั้งไฟฟ้าสาธารณะภายในหมู่บ้าน หมู่ที่ ๙ ตำบลปากช่อง อำเภอจอมบึง จังหวัดราชบุรี  | เพื่อความปลอดภัยในชีวิตและทรัพย์สินของประชาชน | อุดหนุนไฟฟ้าส่วนภูมิภาค อำเภอจอมบึง ดำเนินการติดตั้งโคมไฟขนาด ๒x๓๖ วัตต์ พร้อมเดินสายไฟ | -        | -       | -    | ๓๐๐,๐๐๐ | -       | โคมไฟสาธารณะ       | ประชาชนมีความปลอดภัยในชีวิตและทรัพย์สิน | กองช่าง/การไฟฟ้าส่วนภูมิภาค |
| ๑๗  | ติดตั้งไฟฟ้าสาธารณะภายในหมู่บ้าน หมู่ที่ ๑๐ ตำบลปากช่อง อำเภอจอมบึง จังหวัดราชบุรี | เพื่อความปลอดภัยในชีวิตและทรัพย์สินของประชาชน | อุดหนุนไฟฟ้าส่วนภูมิภาค อำเภอจอมบึง ดำเนินการติดตั้งโคมไฟขนาด ๒x๓๖ วัตต์ พร้อมเดินสายไฟ | -        | -       | -    | ๓๐๐,๐๐๐ | -       | โคมไฟสาธารณะ       | ประชาชนมีความปลอดภัยในชีวิตและทรัพย์สิน | กองช่าง/การไฟฟ้าส่วนภูมิภาค |
| ๑๘  | ติดตั้งไฟฟ้าสาธารณะภายในหมู่บ้าน หมู่ที่ ๑๖ ตำบลปากช่อง อำเภอจอมบึง จังหวัดราชบุรี | เพื่อความปลอดภัยในชีวิตและทรัพย์สินของประชาชน | อุดหนุนไฟฟ้าส่วนภูมิภาค อำเภอจอมบึง ดำเนินการติดตั้งโคมไฟขนาด ๒x๓๖ วัตต์ พร้อมเดินสายไฟ | -        | ๓๐๐,๐๐๐ | -    | -       | -       | โคมไฟสาธารณะ       | ประชาชนมีความปลอดภัยในชีวิตและทรัพย์สิน | กองช่าง/การไฟฟ้าส่วนภูมิภาค |

รายละเอียดโครงการพัฒนา  
แผนพัฒนาท้องถิ่น (พ.ศ. ๒๕๖๖ - ๒๕๗๐)  
องค์การบริหารส่วนตำบลปากช่อง

ก. ยุทธศาสตร์จังหวัดที่

- ๒. การเสริมสร้างความมั่นคงทางเศรษฐกิจการค้า การบริการการท่องเที่ยว ด้วยนวัตกรรมและบริการที่มีมูลค่าสูง
- ๓. การพัฒนาคุณภาพประชาชน และความมั่นคงในคุณภาพชีวิตด้วยหลักปรัชญาของเศรษฐกิจพอเพียง

ข. ยุทธศาสตร์การพัฒนาขององค์กรปกครองส่วนท้องถิ่นในเขตจังหวัด...

- ๑. ด้านพัฒนาโครงสร้างพื้นฐาน สาธารณูปโภคและสาธารณูปการ

๑. ยุทธศาสตร์การพัฒนาด้านโครงสร้างพื้นฐาน สาธารณูปโภคและสาธารณูปการ

๑.๒ แผนงานอุตสาหกรรมและการโยธา

| ที่ | โครงการ  | วัตถุประสงค์                         | เป้าหมาย<br>(ผลผลิตของโครงการ)  | งบประมาณ  |      |      |      |      | ตัวชี้วัด<br>(KPI) | ผลที่คาดว่าจะได้รับ          | หน่วยงาน<br>รับผิดชอบหลัก |
|-----|--|--------------------------------------|---|-----------|------|------|------|------|--------------------|------------------------------|---------------------------|
|     |  |                                      |   | ๒๕๖๖      | ๒๕๖๗ | ๒๕๖๘ | ๒๕๖๙ | ๒๕๗๐ |                    |                              |                           |
| ๑   | ก่อสร้างถนนลาดยางแบบแอสฟัลติกคอนกรีต สายบ้านนางทุเรียน บัวงาม หมู่ที่ ๑ ตำบลปากช่อง อำเภอจอมบึง จังหวัดราชบุรี | เพื่อให้ประชาชนสัญจรไปมาสะดวกปลอดภัย | ผิวจราจรกว้าง ๔.๐๐ เมตร ระยะทาง ๘๕๐.๐๐ เมตร ผิวจราจรหนา ๐.๐๕ เมตร พื้นที่จราจรไม่น้อยกว่า ๓,๔๐๐.๐๐ ตารางเมตร ไหล่ทางข้างละ ๐.๕๐ เมตร รายละเอียดตามแบบองค์การบริหารส่วนตำบลปากช่อง กำหนด และจัดทำป้ายประชาสัมพันธโครงการ | ๑,๖๓๖,๐๐๐ | -    | -    | -    | -    | ถนนลาดยาง          | ประชาชนสัญจรไปมาสะดวกปลอดภัย | กองช่าง                   |

๑. ยุทธศาสตร์การพัฒนาด้านโครงสร้างพื้นฐาน สาธารณูปโภคและสาธารณูปการ

๑.๒ แผนงานอุตสาหกรรมและการโยธา

| ที่ | โครงการ  | วัตถุประสงค์                         | เป้าหมาย<br>(ผลผลิตของโครงการ)  | งบประมาณ |      |           |           |           | ตัวชี้วัด<br>(KPI) | ผลที่คาดว่าจะได้รับ          | หน่วยงาน<br>รับผิดชอบหลัก |
|-----|--|--------------------------------------|---|----------|------|-----------|-----------|-----------|--------------------|------------------------------|---------------------------|
|     |  |                                      |   | ๒๕๖๖     | ๒๕๖๗ | ๒๕๖๘      | ๒๕๖๙      | ๒๕๗๐      |                    |                              |                           |
| ๒   | ก่อสร้างถนนลาดยางแบบแอสฟัลท์ติกคอนกรีต ถนนสายหนองไม้แก่น หมู่ที่ ๑ ตำบลปากช่อง อำเภอจอมบึง จังหวัดราชบุรี                  | เพื่อให้ประชาชนสัญจรไปมาสะดวกปลอดภัย | ผิวจราจรกว้าง ๔.๐๐ เมตร ระยะทาง ๑,๑๗๐.๐๐ เมตร<br>ผิวจราจรหนา ๐.๐๕ เมตร พื้นที่จราจรไม่น้อยกว่า ๔,๖๘๐.๐๐ ตารางเมตร รายละเอียดตามแบบองค์การบริหารส่วนตำบลปากช่องกำหนด และจัดทำป้ายประชาสัมพันธ์โครงการ                        | -        | -    | -         | -         | ๒,๓๔๖,๘๐๐ | ถนนลาดยาง          | ประชาชนสัญจรไปมาสะดวกปลอดภัย | กองช่าง                   |
| ๓   | ก่อสร้างถนนลาดยางแบบแอสฟัลท์ติกคอนกรีต สายหนองไม้แก่น หมู่ที่ ๑ เชื่อมต่อหมู่ที่ ๑๓ ตำบลปากช่อง อำเภอจอมบึง จังหวัดราชบุรี | เพื่อให้ประชาชนสัญจรไปมาสะดวกปลอดภัย | ผิวจราจรกว้าง ๔.๐๐ เมตร ระยะทาง ๑,๑๙๕.๐๐ เมตร ผิวจราจรหนา ๐.๐๕ เมตร พื้นที่จราจรไม่น้อยกว่า ๔,๗๘๐.๐๐ ตารางเมตร ไหล่ทางข้างละ ๐.๕๐ เมตร รายละเอียดตามแบบองค์การบริหารส่วนตำบลปากช่องกำหนด พร้อมจัดทำป้ายประชาสัมพันธ์โครงการ | -        | -    | -         | ๒,๘๒๘,๐๐๐ | -         | ถนนลาดยาง          | ประชาชนสัญจรไปมาสะดวกปลอดภัย | กองช่าง                   |
| ๔   | ก่อสร้างถนนลาดยางแบบแอสฟัลท์ติกคอนกรีต สามแยกเขาประทับช้าง - เขตหินกอง หมู่ที่ ๑ ตำบลปากช่อง อำเภอจอมบึง จังหวัดราชบุรี    | เพื่อให้ประชาชนสัญจรไปมาสะดวกปลอดภัย | ผิวจราจรกว้าง ๖.๐๐ เมตร ระยะทาง ๑,๑๑๐.๐๐ เมตร ผิวจราจรหนา ๐.๐๕ เมตร พื้นที่จราจรไม่น้อยกว่า ๖,๖๐๐.๐๐ ตารางเมตร ไหล่ทางข้างละ ๐.๕๐ เมตร รายละเอียดตามแบบองค์การบริหารส่วนตำบลปากช่องกำหนด และจัดทำป้ายประชาสัมพันธ์โครงการ   | -        | -    | ๓,๒๒๕,๐๐๐ | -         | -         | ถนนลาดยาง          | ประชาชนสัญจรไปมาสะดวกปลอดภัย | กองช่าง                   |

๑. ยุทธศาสตร์การพัฒนาด้านโครงสร้างพื้นฐาน สาธารณูปโภคและสาธารณูปการ

๑.๒ แผนงานอุตสาหกรรมและการโยธา

| ที่ | โครงการ  | วัตถุประสงค์                         | เป้าหมาย<br>(ผลผลิตของโครงการ)   | งบประมาณ |      |           |           |           | ตัวชี้วัด<br>(KPI) | ผลที่คาดว่าจะได้รับ          | หน่วยงาน<br>รับผิดชอบหลัก |
|-----|--|--------------------------------------|--|----------|------|-----------|-----------|-----------|--------------------|------------------------------|---------------------------|
|     |  |                                      |  | ๒๕๖๖     | ๒๕๖๗ | ๒๕๖๘      | ๒๕๖๙      | ๒๕๗๐      |                    |                              |                           |
| ๕   | ปรับปรุงถนนลาดยางแบบแอสฟัลท์ติกคอนกรีต สายบ้านนายพาน กล่อมวงศ์ หมู่ที่ ๑ ตำบลปากช่อง อำเภอจอมบึง จังหวัดราชบุรี                                | เพื่อให้ประชาชนสัญจรไปมาสะดวกปลอดภัย | ผิวจราจรกว้าง ๕.๐๐ เมตร ระยะทาง ๖๑๕.๐๐ เมตร ผิวจราจรหนา ๐.๐๕ เมตร พื้นที่จราจรไม่น้อยกว่า ๓,๐๗๕.๐๐ ตารางเมตร ไหล่ทางข้างละ ๐.๕๐ เมตร รายละเอียดตามแบบองค์การบริหารส่วนตำบลปากช่อง กำหนด พร้อมจัดทำป้ายประชาสัมพันธ์โครงการ | -        | -    | -         | ๑,๘๔๐,๐๐๐ | -         | ถนนลาดยาง          | ประชาชนสัญจรไปมาสะดวกปลอดภัย | กองช่าง                   |
| ๖   | ก่อสร้างถนนลาดยางแบบแอสฟัลท์ติกคอนกรีต สายบ้านนายเฉลิม มะลิซ้อน หมู่ที่ ๒ ตำบลปากช่อง อำเภอจอมบึง จังหวัดราชบุรี                               | เพื่อให้ประชาชนสัญจรไปมาสะดวกปลอดภัย | ผิวจราจรกว้าง ๔.๐๐ เมตร ระยะทาง ๕๐๐.๐๐ เมตร ผิวแอสฟัลท์ติกคอนกรีตหนา ๐.๐๕ เมตร พื้นที่ลาดยาง ๒,๐๐๐.๐๐ ตารางเมตร รายละเอียดตามแบบองค์การบริหารส่วนตำบลปากช่องกำหนดและจัดทำป้ายประชาสัมพันธ์โครงการ                          | -        | -    | ๑,๐๐๐,๐๐๐ | -         | -         | ถนนลาดยาง          | ประชาชนสัญจรไปมาสะดวกปลอดภัย | กองช่าง                   |
| ๗   | ก่อสร้างถนนลาดยางแบบแอสฟัลท์ติกคอนกรีต จากสี่แยกปากช่องหน้าร้านค้าวัดปากช่อง จนถึงบ้านนางมาลี หมู่ที่ ๒ ตำบลปากช่อง อำเภอจอมบึง จังหวัดราชบุรี | เพื่อให้ประชาชนสัญจรไปมาสะดวกปลอดภัย | ผิวจราจรกว้าง ๖.๐๐ เมตร ระยะทาง ๕๔๐.๐๐ เมตร ผิวจราจรหนา ๐.๐๕ เมตร พื้นที่จราจรไม่น้อยกว่า ๓,๒๔๐.๐ ตารางเมตร รายละเอียดตามแบบองค์การบริหารส่วนตำบลปากช่องกำหนด พร้อมจัดทำป้ายประชาสัมพันธ์โครงการ                           | -        | -    | -         | -         | ๑,๑๗๗,๐๐๐ | ถนนลาดยาง          | ประชาชนสัญจรไปมาสะดวกปลอดภัย | กองช่าง                   |

๑. ยุทธศาสตร์การพัฒนาด้านโครงสร้างพื้นฐาน สาธารณูปโภคและสาธารณูปการ

๑.๒ แผนงานอุตสาหกรรมและการโยธา

| ที่ | โครงการ  | วัตถุประสงค์                         | เป้าหมาย<br>(ผลผลิตของโครงการ)   | งบประมาณ |         |         |      |      | ตัวชี้วัด<br>(KPI) | ผลที่คาดว่าจะได้รับ          | หน่วยงาน<br>รับผิดชอบหลัก |
|-----|--|--------------------------------------|--|----------|---------|---------|------|------|--------------------|------------------------------|---------------------------|
|     |  |                                      |  | ๒๕๖๖     | ๒๕๖๗    | ๒๕๖๘    | ๒๕๖๙ | ๒๕๗๐ |                    |                              |                           |
| ๘   | ก่อสร้างถนนลาดยางแบบแอสฟัลต์ติกคอนกรีต สายบ้านนาสมอ - ตำบลเขาแข้ง หมู่ที่ ๓ ตำบลปากช่อง อำเภอจอมบึง จังหวัดราชบุรี | เพื่อให้ประชาชนสัญจรไปมาสะดวกปลอดภัย | ผิวจราจรกว้าง ๔.๐๐ เมตร ระยะทาง ๓๐๐.๐๐ เมตร ผิวจราจรหนา ๐.๐๕ เมตร พื้นที่ลาดยาง ๑,๒๐๐.๐๐ ตารางเมตร รายละเอียดตามแบบองค์การบริหารส่วนตำบลปากช่องกำหนดและจัดทำป้ายประชาสัมพันธ์โครงการ           | -        | ๖๐๐,๐๐๐ | -       | -    | -    | ถนนลาดยาง          | ประชาชนสัญจรไปมาสะดวกปลอดภัย | กองช่าง                   |
| ๙   | ปรับปรุงถนนลาดยางหน้าวัดนาสมอ หมู่ที่ ๓ ตำบลปากช่อง อำเภอจอมบึง จังหวัดราชบุรี                                     | เพื่อให้ประชาชนสัญจรไปมาสะดวกปลอดภัย | ผิวจราจรกว้าง ๓.๐๐ เมตร ระยะทาง ๓๕๘.๐๐ เมตร ผิวจราจรหนา ๐.๐๕ เมตร รายละเอียดตามแบบองค์การบริหารส่วนตำบลปากช่องกำหนดและจัดทำป้ายประชาสัมพันธ์โครงการ  | -        | -       | ๕๐๐,๐๐๐ | -    | -    | ถนนลาดยาง          | ประชาชนสัญจรไปมาสะดวกปลอดภัย | กองช่าง                   |
| ๑๐  | ปรับปรุงถนนลาดยางแบบแอสฟัลต์ติกคอนกรีต เส้นบ้านนายสยาม เสงชัยโย หมู่ที่ ๓ ตำบลปากช่อง อำเภอจอมบึง จังหวัดราชบุรี   | เพื่อให้ประชาชนสัญจรไปมาสะดวกปลอดภัย | ผิวจราจรกว้าง ๓.๐๐ เมตร ระยะทาง ๓๐๐.๐๐ เมตร ผิวจราจรหนา ๐.๐๕ เมตร พื้นที่จราจรไม่น้อยกว่า ๙๐๐.๐๐ ตารางเมตร รายละเอียดตามแบบองค์การบริหารส่วนตำบลปากช่องกำหนดและจัดทำป้ายประชาสัมพันธ์โครงการ   | -        | ๔๒๕,๐๐๐ | -       | -    | -    | ถนนลาดยาง          | ประชาชนสัญจรไปมาสะดวกปลอดภัย | กองช่าง                   |
| ๑๑  | ปรับปรุงถนนลาดยางแบบแอสฟัลต์ติกคอนกรีต เส้นบ้านบ่อ หมู่ที่ ๓ ตำบลปากช่อง อำเภอจอมบึง จังหวัดราชบุรี                | เพื่อให้ประชาชนสัญจรไปมาสะดวกปลอดภัย | ผิวจราจรกว้าง ๓.๐๐ เมตร ระยะทาง ๕๓๗.๐๐ เมตร ผิวจราจรหนา ๐.๐๕ เมตร พื้นที่จราจรไม่น้อยกว่า ๑,๖๑๑.๐๐ ตารางเมตร รายละเอียดตามแบบองค์การบริหารส่วนตำบลปากช่องกำหนดและจัดทำป้ายประชาสัมพันธ์โครงการ | -        | ๗๖๑,๐๐๐ | -       | -    | -    | ถนนลาดยาง          | ประชาชนสัญจรไปมาสะดวกปลอดภัย | กองช่าง                   |

๑. ยุทธศาสตร์การพัฒนาด้านโครงสร้างพื้นฐาน สาธารณูปโภคและสาธารณูปการ

๑.๒ แผนงานอุตสาหกรรมและการโยธา

| ที่ | โครงการ   | วัตถุประสงค์                         | เป้าหมาย<br>(ผลผลิตของโครงการ)   | งบประมาณ  |      |      |      |         | ตัวชี้วัด<br>(KPI)  | ผลที่คาดว่าจะได้รับ          | หน่วยงาน<br>รับผิดชอบหลัก |
|-----|---|--------------------------------------|--|-----------|------|------|------|---------|---------------------|------------------------------|---------------------------|
|     |   |                                      |  | ๒๕๖๖      | ๒๕๖๗ | ๒๕๖๘ | ๒๕๖๙ | ๒๕๗๐    |                     |                              |                           |
| ๑๒  | ก่อสร้างถนนลาดยางแบบแอสฟัลท์ติกคอนกรีต ถนนสายบ้านนางละมุล เจริญเขต หมู่ที่ ๔ ตำบลปากช่อง อำเภอจอมบึง จังหวัดราชบุรี | เพื่อให้ประชาชนสัญจรไปมาสะดวกปลอดภัย | ผิวจราจรกว้าง ๔.๐๐ เมตร<br>ระยะทาง ๓๐๐.๐๐ เมตร<br>ผิวจราจรหนา ๐.๐๕ เมตร<br>พื้นที่จราจรไม่น้อยกว่า ๑,๒๐๐.๐๐ ตารางเมตร พร้อมวางท่อระบายน้ำ<br>คสล.มอก.ชั้น๓ Ø ๐.๖๐x๑.๐๐ เมตร จำนวน ๖ ท่อน รายละเอียดตามแบบองค์การบริหารส่วนตำบลปากช่องกำหนดและจัดทำป้ายประชาสัมพันธ์โครงการ | ๕๖๓,๐๐๐   | -    | -    | -    | -       | ถนนลาดยาง           | ประชาชนสัญจรไปมาสะดวกปลอดภัย | กองช่าง                   |
| ๑๓  | ก่อสร้างถนนลาดยางแบบแอสฟัลท์ติกคอนกรีต สายบ้านนายสมบุญ ศรีโสภาม หมู่ที่ ๔ ตำบลปากช่อง อำเภอจอมบึง จังหวัดราชบุรี    | เพื่อให้ประชาชนสัญจรไปมาสะดวกปลอดภัย | ผิวจราจรกว้าง ๔.๐๐ เมตร<br>ระยะทาง ๑,๕๐๐.๐๐ เมตร<br>ผิวจราจรหนา ๐.๐๕ เมตร พื้นที่จราจรไม่น้อยกว่า ๖,๐๐๐.๐๐ ตารางเมตร รายละเอียดตามแบบองค์การบริหารส่วนตำบลปากช่องกำหนดและจัดทำป้ายประชาสัมพันธ์โครงการ   | ๑,๕๐๐,๐๐๐ | -    | -    | -    | -       | ถนนลาดยาง           | ประชาชนสัญจรไปมาสะดวกปลอดภัย | กองช่าง                   |
| ๑๔  | ปรับปรุงถนนลาดยางแอสฟัลท์ติกคอนกรีต ถนนสายหนองตาโต หมู่ที่ ๔ ตำบลปากช่อง อำเภอจอมบึง จังหวัดราชบุรี                 | เพื่อให้ประชาชนสัญจรไปมาสะดวกปลอดภัย | ผิวจราจรกว้าง ๔.๐๐ เมตร<br>ระยะทาง ๓๑๓.๐๐ เมตร<br>ผิวจราจรหนา ๐.๐๕ เมตร พื้นที่จราจรไม่น้อยกว่า ๑,๒๕๒.๐๐ ตารางเมตร รายละเอียดตามแบบองค์การบริหารส่วนตำบลปากช่องกำหนด   | -         | -    | -    | -    | ๔๔๔,๐๐๐ | ถนนได้รับการซ่อมแซม | ประชาชนสัญจรไปมาสะดวกปลอดภัย | กองช่าง                   |

๑. ยุทธศาสตร์การพัฒนาด้านโครงสร้างพื้นฐาน สาธารณูปโภคและสาธารณูปการ

๑.๒ แผนงานอุตสาหกรรมและการโยธา

| ที่ | โครงการ  | วัตถุประสงค์                         | เป้าหมาย<br>(ผลผลิตของโครงการ)  | งบประมาณ |      |      |      |         | ตัวชี้วัด<br>(KPI)  | ผลที่คาดว่าจะได้รับ          | หน่วยงาน<br>รับผิดชอบหลัก |
|-----|--|--------------------------------------|---|----------|------|------|------|---------|---------------------|------------------------------|---------------------------|
|     |  |                                      |   | ๒๕๖๖     | ๒๕๖๗ | ๒๕๖๘ | ๒๕๖๙ | ๒๕๗๐    |                     |                              |                           |
| ๑๕  | ปรับปรุงถนนลาดยางแอสฟัลต์ติกคอนกรีต ถนนสายหนองตาโต หมู่ที่ ๔ ตำบลปากช่อง อำเภอจอมบึง จังหวัดราชบุรี                    | เพื่อให้ประชาชนสัญจรไปมาสะดวกปลอดภัย | ผิวจราจรกว้าง ๔.๐๐ เมตร<br>ระยะทาง ๑๐๓.๐๐ เมตร<br>ผิวจราจรหนา ๐.๐๕ เมตร พื้นที่จราจรไม่น้อยกว่า ๔๑๒.๐๐ ตารางเมตร รายละเอียดตามแบบองค์การบริหารส่วนตำบลปากช่องกำหนด  | -        | -    | -    | -    | ๑๘๐,๐๐๐ | ถนนได้รับการซ่อมแซม | ประชาชนสัญจรไปมาสะดวกปลอดภัย | กองช่าง                   |
| ๑๖  | ก่อสร้างถนนลาดยางแบบแอสฟัลต์ติกคอนกรีต ซอยบ้านนายประสาร หลวงฤทธิ์ หมู่ที่ ๔ ตำบลปากช่อง อำเภอจอมบึง จังหวัดราชบุรี     | เพื่อให้ประชาชนสัญจรไปมาสะดวกปลอดภัย | ผิวจราจรกว้าง ๔.๐๐ เมตร<br>ระยะทาง ๒๓๕.๐๐ เมตร<br>ผิวจราจรหนา ๐.๐๕ เมตร<br>พื้นที่จราจรไม่น้อยกว่า ๙๔๐.๐๐ ตารางเมตร<br>พร้อมวางท่อระบายน้ำคสล.มอก.<br>ชั้น ๓ ขนาด Ø ๐.๖๐ x ๑.๐๐ เมตร<br>รายละเอียดตามแบบองค์การบริหารส่วนตำบลปากช่องกำหนดและจัดทำป้ายประชาสัมพันธ์โครงการ | ๔๗๕,๐๐๐  | -    | -    | -    | -       | ถนนลาดยาง           | ประชาชนสัญจรไปมาสะดวกปลอดภัย | กองช่าง                   |
| ๑๗  | ก่อสร้างถนนลาดยางแบบแอสฟัลต์ติกคอนกรีต สายบ้านผู้ใหญ่ชาคริต แก้วมังกร หมู่ที่ ๔ ตำบลปากช่อง อำเภอจอมบึง จังหวัดราชบุรี | เพื่อให้ประชาชนสัญจรไปมาสะดวกปลอดภัย | ผิวจราจรกว้าง ๔.๐๐ เมตร<br>ระยะทาง ๑๕๕.๐๐ เมตร<br>ผิวจราจรหนา ๐.๐๕ เมตร<br>พื้นที่จราจรไม่น้อยกว่า ๖๒๐.๐๐ ตารางเมตร<br>รายละเอียดตามแบบองค์การบริหารส่วนตำบลปากช่องกำหนดและจัดทำป้ายประชาสัมพันธ์โครงการ  | ๓๑๓,๐๐๐  | -    | -    | -    | -       | ถนนลาดยาง           | ประชาชนสัญจรไปมาสะดวกปลอดภัย | กองช่าง                   |

๑. ยุทธศาสตร์การพัฒนาด้านโครงสร้างพื้นฐาน สาธารณูปโภคและสาธารณูปการ

๑.๒ แผนงานอุตสาหกรรมและการโยธา

| ที่ | โครงการ  | วัตถุประสงค์                         | เป้าหมาย<br>(ผลผลิตของโครงการ)   | งบประมาณ |           |      |      |         | ตัวชี้วัด<br>(KPI) | ผลที่คาดว่าจะได้รับ          | หน่วยงาน<br>รับผิดชอบหลัก |
|-----|--|--------------------------------------|--|----------|-----------|------|------|---------|--------------------|------------------------------|---------------------------|
|     |  |                                      |  | ๒๕๖๖     | ๒๕๖๗      | ๒๕๖๘ | ๒๕๖๙ | ๒๕๗๐    |                    |                              |                           |
| ๑๘  | ก่อสร้างถนนลาดยางแบบแอสฟัลท์ติกคอนกรีต สายบ้านนายสมาน เพ็งพิงแก้ว หมู่ที่ ๔ ตำบลปากช่อง อำเภอจอมบึง จังหวัดราชบุรี | เพื่อให้ประชาชนสัญจรไปมาสะดวกปลอดภัย | ผิวจราจรกว้าง ๓.๐๐ เมตร<br>ระยะทาง ๑๔๕.๐๐ เมตร<br>ผิวจราจรหนา ๐.๐๕ เมตร<br>พื้นที่จราจรไม่น้อยกว่า ๔๓๕.๐๐ ตารางเมตร<br>รายละเอียดตามแบบองค์การบริหารส่วนตำบลปากช่องกำหนดและจัดทำป้ายประชาสัมพันธ์โครงการ   | -        | -         | -    | -    | ๒๒๐,๐๐๐ | ถนนลาดยาง          | ประชาชนสัญจรไปมาสะดวกปลอดภัย | กองช่าง                   |
| ๑๙  | ก่อสร้างถนนลาดยางแบบแอสฟัลท์ติกคอนกรีต สายศาลเจ้า - ฟาร์มหมู NK หมู่ที่ ๕ ตำบลปากช่อง อำเภอจอมบึง จังหวัดราชบุรี   | เพื่อให้ประชาชนสัญจรไปมาสะดวกปลอดภัย | <b>ปี ๒๕๖๖ ช่วงที่ ๑</b><br>ผิวจราจรกว้าง ๔.๐๐ เมตร<br>ระยะทาง ๓๐๐.๐๐ เมตร<br>ผิวจราจรหนา ๐.๐๕ เมตร พื้นที่จราจรไม่น้อยกว่า ๑,๒๐๐.๐๐ ตารางเมตร ไหล่ทางข้างละ ๐.๕๐ เมตร รายละเอียดตามแบบองค์การบริหารส่วนตำบลปากช่องกำหนด และจัดทำป้ายประชาสัมพันธ์โครงการ<br><b>ปี ๒๕๖๗ ช่วงที่ ๒</b><br>ผิวจราจรกว้าง ๔.๐๐ เมตร<br>ระยะทาง ๕๐๐.๐๐ เมตร<br>ผิวจราจรหนา ๐.๐๕ เมตร พื้นที่จราจรไม่น้อยกว่า ๒,๐๐๐.๐๐ ตารางเมตร พร้อมวางท่อระบายน้ำ คสล. มอก. ชั้น ๓ ขนาด Ø ๐.๖๐x๑.๐๐ เมตร ไหล่ทางข้างละ ๐.๕๐ เมตร<br>รายละเอียดตามแบบองค์การบริหารส่วนตำบลปากช่องกำหนด และจัดทำป้ายประชาสัมพันธ์โครงการ | ๗๒๙,๐๐๐  | ๑,๑๘๐,๐๐๐ | -    | -    | -       | ถนนลาดยาง          | ประชาชนสัญจรไปมาสะดวกปลอดภัย | กองช่าง                   |



๑. ยุทธศาสตร์การพัฒนาด้านโครงสร้างพื้นฐาน สาธารณูปโภคและสาธารณูปการ

๑.๒ แผนงานอุตสาหกรรมและการโยธา

| ที่ | โครงการ  | วัตถุประสงค์                         | เป้าหมาย<br>(ผลผลิตของโครงการ)  | งบประมาณ |           |      |      |           | ตัวชี้วัด<br>(KPI) | ผลที่คาดว่าจะได้รับ          | หน่วยงาน<br>รับผิดชอบหลัก |
|-----|--|--------------------------------------|---|----------|-----------|------|------|-----------|--------------------|------------------------------|---------------------------|
|     |  |                                      |   | ๒๕๖๖     | ๒๕๖๗      | ๒๕๖๘ | ๒๕๖๙ | ๒๕๗๐      |                    |                              |                           |
| ๒๐  | ก่อสร้างถนนลาดยางแบบแอสฟัลท์ติกคอนกรีต สายบ้านนางสมยา อุ่นเรือน หมู่ที่ ๕ ตำบลปากช่อง อำเภอจอมบึง จังหวัดราชบุรี   | เพื่อให้ประชาชนสัญจรไปมาสะดวกปลอดภัย | ผิวจราจรกว้าง ๓.๐๐ เมตร<br>ระยะทาง ๓๗๓.๐๐ เมตร<br>ผิวจราจรหนา ๐.๐๕ เมตร<br>พื้นที่จราจรไม่น้อยกว่า ๑,๑๑๙.๐๐ ตารางเมตร<br>ตามแบบองค์การบริหารส่วนตำบลปากช่อง<br>กำหนดและจัดทำป้ายประชาสัมพันธ์โครงการ  | -        | -         | -    | -    | ๕๗๖,๐๐๐   | ถนนลาดยาง          | ประชาชนสัญจรไปมาสะดวกปลอดภัย | กองช่าง                   |
| ๒๑  | ก่อสร้างถนนลาดยางแบบแอสฟัลท์ติกคอนกรีต สายบ้านนายสนาน วิเศษรจนา เชื่อมบ้านนางแถม พร้อมกับถนนสายบ้านนายสมพงษ์ ปันเกตุ ถึงไร่ ป.สงวนชัย หมู่ที่ ๖ ตำบลปากช่อง อำเภอจอมบึง จังหวัดราชบุรี | เพื่อให้ประชาชนสัญจรไปมาสะดวกปลอดภัย | ผิวจราจรกว้าง ๔.๐๐ เมตร<br>ระยะทาง ๒,๑๙๘.๐๐ เมตร พื้นที่จราจรไม่น้อยกว่า ๘,๗๙๒.๐๐ ตารางเมตร รายละเอียดตามแบบองค์การบริหารส่วนตำบลปากช่อง<br>กำหนดและจัดทำป้ายประชาสัมพันธ์โครงการ   | -        | -         | -    | -    | ๕,๗๐๐,๐๐๐ | ถนนลาดยาง          | ประชาชนสัญจรไปมาสะดวกปลอดภัย | กองช่าง                   |
| ๒๒  | ก่อสร้างถนนลาดยางแบบแอสฟัลท์ติกคอนกรีต ถนนแบ่งเขตระหว่าง หมู่ที่ ๖ กับหมู่ที่ ๑๕ จากศาลเจ้าบ้านนายสมพงษ์ ปันเกตุ เชื่อมศาลเจ้าไร่ ป.สงวนชัย ตำบลปากช่อง อำเภอจอมบึง จังหวัดราชบุรี     | เพื่อให้ประชาชนสัญจรไปมาสะดวกปลอดภัย | ผิวจราจรกว้าง ๖.๐๐ เมตร<br>ระยะทาง ๑,๑๕๕.๐๐ เมตร<br>ผิวจราจรหนา ๐.๐๕ เมตร<br>พื้นที่จราจรไม่น้อยกว่า ๖,๙๓๐.๐๐ ตารางเมตร<br>พร้อมไหล่ทางข้างละ ๐.๐๕ เมตร รายละเอียดตามแบบองค์การบริหารส่วนตำบลปากช่อง<br>กำหนดและจัดทำป้ายประชาสัมพันธ์โครงการ | -        | ๓,๑๑๔,๐๐๐ | -    | -    | -         | ถนนลาดยาง          | ประชาชนสัญจรไปมาสะดวกปลอดภัย | กองช่าง                   |

๑. ยุทธศาสตร์การพัฒนาด้านโครงสร้างพื้นฐาน สาธารณูปโภคและสาธารณูปการ

๑.๒ แผนงานอุตสาหกรรมและการโยธา

| ที่ | โครงการ   | วัตถุประสงค์                         | เป้าหมาย<br>(ผลผลิตของโครงการ)  | งบประมาณ |      |      |      |           | ตัวชี้วัด<br>(KPI) | ผลที่คาดว่าจะได้รับ          | หน่วยงาน<br>รับผิดชอบหลัก |
|-----|---|--------------------------------------|---|----------|------|------|------|-----------|--------------------|------------------------------|---------------------------|
|     |   |                                      |   | ๒๕๖๖     | ๒๕๖๗ | ๒๕๖๘ | ๒๕๖๙ | ๒๕๗๐      |                    |                              |                           |
| ๒๓  | ก่อสร้างถนนลาดยางแบบแอสฟัลต์ติกคอนกรีต จากไร่บุญสูง หมู่ที่ ๖ ตำบลปากช่อง เชื่อมบ้านโรงเลื่อย ตำบลธรรมเสน อำเภอโพธาราม จังหวัดราชบุรี               | เพื่อให้ประชาชนสัญจรไปมาสะดวกปลอดภัย | ผิวจราจรกว้าง ๖.๐๐ เมตร<br>ระยะทาง ๓๑๕.๐๐ เมตร<br>ผิวจราจรหนา ๐.๐๕ เมตร<br>พื้นที่จราจรไม่น้อยกว่า ๑,๘๙๐.๐๐ ตารางเมตร<br>รายละเอียดตามแบบองค์การบริหารส่วนตำบลปากช่องกำหนดและจัดทำป้ายประชาสัมพันธ์โครงการ                              | -        | -    | -    | -    | ๑,๑๒๗,๐๐๐ | ถนนลาดยาง          | ประชาชนสัญจรไปมาสะดวกปลอดภัย | กองช่าง                   |
| ๒๔  | ก่อสร้างถนนลาดยางแบบแอสฟัลต์ติกคอนกรีต ถนนสายบ้านนายบัว ปานน้อย หมู่ที่ ๖ ตำบลปากช่อง อำเภอจอมบึง จังหวัดราชบุรี เชื่อมเขตหมู่ที่ ๘ (ผ่านไร่ตาใหม่) | เพื่อให้ประชาชนสัญจรไปมาสะดวกปลอดภัย | ผิวจราจรกว้าง ๖.๐๐ เมตร<br>ระยะทาง ๗๙๐.๐๐ เมตร<br>ผิวจราจรหนา ๐.๐๕ เมตร<br>พื้นที่จราจรไม่น้อยกว่า ๔,๗๔๐.๐๐ ตารางเมตร<br>พร้อมไหล่ทางข้างละ ๐.๐๕ เมตร รายละเอียดตามแบบองค์การบริหารส่วนตำบลปากช่องกำหนดและจัดทำป้ายประชาสัมพันธ์โครงการ | -        | -    | -    | -    | ๒,๔๐๙,๐๐๐ | ถนนลาดยาง          | ประชาชนสัญจรไปมาสะดวกปลอดภัย | กองช่าง                   |
| ๒๕  | ก่อสร้างถนนลาดยางแบบแอสฟัลต์ติกคอนกรีต สายหน้าวัดเขาบุญช่วย ถึงหน้าอนามัยบ้านเขามิ่ง หมู่ที่ ๗ ตำบลปากช่อง อำเภอจอมบึง จังหวัดราชบุรี               | เพื่อให้ประชาชนสัญจรไปมาสะดวกปลอดภัย | ผิวจราจรกว้าง ๖.๐๐ เมตร<br>ระยะทาง ๒๒๐.๐๐ เมตร<br>ผิวจราจรหนา ๐.๐๕ เมตร พื้นที่จราจรไม่น้อยกว่า ๑,๓๒๐.๐๐ ตารางเมตร ไหล่ทางข้างละ ๐.๕๐ เมตร รายละเอียดตามแบบองค์การบริหารส่วนตำบลปากช่องกำหนดและจัดทำป้ายประชาสัมพันธ์โครงการ            | ๗๙๗,๐๐๐  | -    | -    | -    | -         | ถนนลาดยาง          | ประชาชนสัญจรไปมาสะดวกปลอดภัย | กองช่าง                   |

๑. ยุทธศาสตร์การพัฒนาด้านโครงสร้างพื้นฐาน สาธารณูปโภคและสาธารณูปการ

๑.๒ แผนงานอุตสาหกรรมและการโยธา

| ที่ | โครงการ  | วัตถุประสงค์                                 | เป้าหมาย<br>(ผลผลิตของโครงการ)   | งบประมาณ |      |      |      |      | ตัวชี้วัด<br>(KPI) | ผลที่คาดว่าจะได้รับ                  | หน่วยงาน<br>รับผิดชอบหลัก |
|-----|--|--|--|----------|------|------|------|------|--------------------|--------------------------------------|---------------------------|
|     |  |  |  | ๒๕๖๖     | ๒๕๖๗ | ๒๕๖๘ | ๒๕๖๙ | ๒๕๗๐ |                    |                                      |                           |
| ๒๖  | ก่อสร้างถนนลาดยางแบบแอสฟัลท์ติกคอนกรีต สายบ้านนางสาวพิชภัทร ศิลปมนตรี หมู่ที่ ๗ ตำบลปากช่อง อำเภอจอมบึง จังหวัดราชบุรี | เพื่อให้ประชาชน<br>สัญจรไปมาสะดวก<br>ปลอดภัย | ผิวจราจรกว้าง ๔.๐๐ เมตร<br>ระยะทาง ๓๐๐.๐๐ เมตร<br>ผิวจราจรหนา ๐.๐๕ เมตร พื้นที่จราจรไม่น้อยกว่า ๑,๒๐๐.๐๐ ตารางเมตร รายละเอียดตามแบบองค์การบริหารส่วนตำบลปากช่อง กำหนดและจัดทำป้ายประชาสัมพันธ์โครงการ      | ๗๒๐,๐๐๐  | -    | -    | -    | -    | ถนนลาดยาง          | ประชาชนสัญจร<br>ไปมาสะดวก<br>ปลอดภัย | กองช่าง                   |
| ๒๗  | ก่อสร้างถนนลาดยางแบบแอสฟัลท์ติกคอนกรีต สายบ้านนางสาคร ศรีรอด หมู่ที่ ๗ ตำบลปากช่อง อำเภอจอมบึง จังหวัดราชบุรี          | เพื่อให้ประชาชน<br>สัญจรไปมาสะดวก<br>ปลอดภัย | ผิวจราจรกว้าง ๔.๐๐ เมตร<br>ระยะทาง ๓๗๕.๐๐ เมตร<br>ผิวจราจรหนา ๐.๐๕ เมตร<br>พื้นที่จราจรไม่น้อยกว่า ๑,๕๐๐.๐๐ ตารางเมตร<br>รายละเอียดตามแบบองค์การบริหารส่วนตำบลปากช่องกำหนดและจัดทำป้ายประชาสัมพันธ์โครงการ | ๖๐๐,๐๐๐  | -    | -    | -    | -    | ถนนลาดยาง          | ประชาชนสัญจร<br>ไปมาสะดวก<br>ปลอดภัย | กองช่าง                   |
| ๒๘  | ก่อสร้างถนนลาดยางแบบแอสฟัลท์ติกคอนกรีต ซอยข้างบ้านป่าสนนิก หมู่ที่ ๗ ตำบลปากช่อง อำเภอจอมบึง จังหวัดราชบุรี            | เพื่อให้ประชาชน<br>สัญจรไปมาสะดวก<br>ปลอดภัย | ผิวจราจรกว้าง ๓.๐๐ เมตร<br>ระยะทาง ๔๐๐.๐๐ เมตร<br>ผิวจราจรหนา ๐.๐๕ เมตร พื้นที่จราจรไม่น้อยกว่า ๑,๒๒๗.๐๐ ตารางเมตร รายละเอียดตามแบบองค์การบริหารส่วนตำบลปากช่องกำหนดและจัดทำป้ายประชาสัมพันธ์โครงการ       | ๖๐๔,๐๐๐  | -    | -    | -    | -    | ถนนลาดยาง          | ประชาชนสัญจร<br>ไปมาสะดวก<br>ปลอดภัย | กองช่าง                   |

๑. ยุทธศาสตร์การพัฒนาด้านโครงสร้างพื้นฐาน สาธารณูปโภคและสาธารณูปการ

๑.๒ แผนงานอุตสาหกรรมและการโยธา

| ที่ | โครงการ  | วัตถุประสงค์                         | เป้าหมาย<br>(ผลผลิตของโครงการ)   | งบประมาณ  |      |      |         |      | ตัวชี้วัด<br>(KPI) | ผลที่คาดว่าจะได้รับ          | หน่วยงาน<br>รับผิดชอบหลัก |
|-----|--|--------------------------------------|--|-----------|------|------|---------|------|--------------------|------------------------------|---------------------------|
|     |  |                                      |  | ๒๕๖๖      | ๒๕๖๗ | ๒๕๖๘ | ๒๕๖๙    | ๒๕๗๐ |                    |                              |                           |
| ๒๙  | ก่อสร้างถนนลาดยางแบบแอสฟัลต์ติกคอนกรีต ขอยข้างบ้านนายอำพัน คล้อยสวาท ถึงบ้านนางสมิง พลไพโรจน์ หมู่ที่ ๗ ตำบลปากช่อง อำเภอจอมบึง จังหวัดราชบุรี | เพื่อให้ประชาชนสัญจรไปมาสะดวกปลอดภัย | ผิวจราจรกว้าง ๔.๐๐ เมตร<br>ระยะทาง ๗๒๕.๐๐ เมตร<br>ผิวจราจรหนา ๐.๐๕ เมตร<br>พื้นที่จราจรไม่น้อยกว่า ๒,๙๐๐.๐๐ ตารางเมตร<br>พร้อมไหล่ทางข้างละ ๐.๕๐ เมตร รายละเอียดตามแบบองค์การบริหารส่วนตำบลปากช่อง กำหนดและจัดทำป้ายประชาสัมพันธ์โครงการ   | ๑,๔๗๓,๐๐๐ | -    | -    | -       | -    | ถนนลาดยาง          | ประชาชนสัญจรไปมาสะดวกปลอดภัย | กองช่าง                   |
| ๓๐  | ก่อสร้างถนนลาดยางแบบแอสฟัลต์ติกคอนกรีต เส้นเข้าบ้านนายบุญเลิศ พุมมา หมู่ที่ ๗ ตำบลปากช่อง อำเภอจอมบึง จังหวัดราชบุรี                           | เพื่อให้ประชาชนสัญจรไปมาสะดวกปลอดภัย | ผิวจราจรกว้าง ๔.๐๐ เมตร<br>ระยะทาง ๓๕๕.๐๐ เมตร<br>ผิวจราจรหนา ๐.๐๕ เมตร พื้นที่จราจรไม่น้อยกว่า ๑,๔๒๐.๐๐ ตารางเมตร ไหล่ทางข้างละ ๐.๕๐ เมตร รายละเอียดตามแบบองค์การบริหารส่วนตำบลปากช่องกำหนดและจัดทำป้ายประชาสัมพันธ์โครงการ   | -         | -    | -    | ๘๕๑,๐๐๐ | -    | ถนนลาดยาง          | ประชาชนสัญจรไปมาสะดวกปลอดภัย | กองช่าง                   |
| ๓๑  | ก่อสร้างถนนลาดยางแบบแอสฟัลต์ติกคอนกรีต สายบ้านนายน้อย พลุเต็ม ถึงสะพานข้ามลำห้วย หมู่ที่ ๘ ตำบลปากช่อง อำเภอจอมบึง จังหวัดราชบุรี              | เพื่อให้ประชาชนสัญจรไปมาสะดวกปลอดภัย | ผิวจราจรกว้าง ๔.๐๐ เมตร<br>ระยะทาง ๔๖๐.๐๐ เมตร<br>ผิวจราจรหนา ๐.๐๕ เมตร พื้นที่จราจรไม่น้อยกว่า ๑,๘๔๐.๐๐ ตารางเมตร ไหล่ทางข้างละ ๐.๕๐ เมตร และวางท่อระบายน้ำคสล.มอก.ชั้น ๓ Ø ๐.๖๐x๑.๐๐ เมตร จำนวน ๑ แถว แถวละ ๖ ท่อน รายละเอียดตามแบบองค์การบริหารส่วนตำบลปากช่องกำหนดและจัดทำป้ายประชาสัมพันธ์โครงการ | ๙๒๐,๐๐๐   | -    | -    | -       | -    | ถนนลาดยาง          | ประชาชนสัญจรไปมาสะดวกปลอดภัย | กองช่าง                   |

๑. ยุทธศาสตร์การพัฒนาด้านโครงสร้างพื้นฐาน สาธารณูปโภคและสาธารณูปการ

๑.๒ แผนงานอุตสาหกรรมและการโยธา

| ที่ | โครงการ   | วัตถุประสงค์                         | เป้าหมาย<br>(ผลผลิตของโครงการ)  | งบประมาณ |      |      |      |      | ตัวชี้วัด<br>(KPI) | ผลที่คาดว่าจะได้รับ          | หน่วยงาน<br>รับผิดชอบหลัก |
|-----|---|--------------------------------------|---|----------|------|------|------|------|--------------------|------------------------------|---------------------------|
|     |   |                                      |   | ๒๕๖๖     | ๒๕๖๗ | ๒๕๖๘ | ๒๕๖๙ | ๒๕๗๐ |                    |                              |                           |
| ๓๒  | ก่อสร้างถนนลาดยางแบบแอสฟัลท์ติกคอนกรีต บ้านนายมงคล มงคลธนทรัพย์ ถึงบ้านนายก้องเดช แก่อก หมู่ที่ ๘ ตำบลปากช่อง อำเภอจอมบึง จังหวัดราชบุรี                    | เพื่อให้ประชาชนสัญจรไปมาสะดวกปลอดภัย | ผิวจราจรกว้าง ๔.๐๐ เมตร<br>ระยะทาง ๒๗๐.๐๐ เมตร<br>ผิวจราจรหนา ๐.๐๕ เมตร พื้นที่จราจรไม่น้อยกว่า ๑,๐๘๐.๐๐ ตารางเมตร และวางท่อระบายน้ำคสล.มอก.ชั้น ๓ Ø ๐.๖๐x๑.๐๐ เมตร จำนวน ๑ แแถว แถวละ ๖ ท่อน รายละเอียดตามแบบองค์การบริหารส่วนตำบลปากช่องกำหนดและจัดทำป้ายประชาสัมพันธ์โครงการ | ๕๐๐,๐๐๐  | -    | -    | -    | -    | ถนนลาดยาง          | ประชาชนสัญจรไปมาสะดวกปลอดภัย | กองช่าง                   |
| ๓๓  | ก่อสร้างถนนลาดยางแบบแอสฟัลท์ติกคอนกรีต ถนนสายบ้านนายสวัสดิ์ กระจับจรัส ถึงบ้านนายรัศมี พรโสม ต่อจากสายเดิม หมู่ที่ ๘ ตำบลปากช่อง อำเภอจอมบึง จังหวัดราชบุรี | เพื่อให้ประชาชนสัญจรไปมาสะดวกปลอดภัย | ผิวจราจรกว้าง ๔.๐๐ เมตร<br>ระยะทาง ๓๑๔.๐๐ เมตร<br>ผิวจราจรหนา ๐.๐๕ เมตร พื้นที่จราจรไม่น้อยกว่า ๑,๒๕๖.๐๐ ตารางเมตร รายละเอียดตามแบบองค์การบริหารส่วนตำบลปากช่องกำหนดและจัดทำป้ายประชาสัมพันธ์โครงการ  | ๕๙๓,๐๐๐  | -    | -    | -    | -    | ถนนลาดยาง          | ประชาชนสัญจรไปมาสะดวกปลอดภัย | กองช่าง                   |
| ๓๔  | ก่อสร้างถนนลาดยางแบบแอสฟัลท์ติกคอนกรีต สายบ้านนายสมชาติ เกตุแก้ว ถึงโรงเรียนบ้านหนองไผ่ หมู่ที่ ๘ ตำบลปากช่อง อำเภอจอมบึง จังหวัดราชบุรี                    | เพื่อให้ประชาชนสัญจรไปมาสะดวกปลอดภัย | ผิวจราจรกว้าง ๔.๐๐ เมตร<br>ระยะทาง ๒๙๖.๐๐ เมตร<br>ผิวจราจรหนา ๐.๐๕ เมตร<br>พื้นที่จราจรไม่น้อยกว่า ๑,๑๘๔.๐๐ ตารางเมตร<br>รายละเอียดตามแบบองค์การบริหารส่วนตำบลปากช่องกำหนดและจัดทำป้ายประชาสัมพันธ์โครงการ  | ๕๐๐,๐๐๐  | -    | -    | -    | -    | ถนนลาดยาง          | ประชาชนสัญจรไปมาสะดวกปลอดภัย | กองช่าง                   |

๑. ยุทธศาสตร์การพัฒนาด้านโครงสร้างพื้นฐาน สาธารณูปโภคและสาธารณูปการ

๑.๒ แผนงานอุตสาหกรรมและการโยธา

| ที่ | โครงการ   | วัตถุประสงค์                         | เป้าหมาย<br>(ผลผลิตของโครงการ)   | งบประมาณ |           |      |      |      | ตัวชี้วัด<br>(KPI) | ผลที่คาดว่าจะได้รับ          | หน่วยงาน<br>รับผิดชอบหลัก |
|-----|---|--------------------------------------|--|----------|-----------|------|------|------|--------------------|------------------------------|---------------------------|
|     |   |                                      |  | ๒๕๖๖     | ๒๕๖๗      | ๒๕๖๘ | ๒๕๖๙ | ๒๕๗๐ |                    |                              |                           |
| ๓๕  | ก่อสร้างถนนลาดยางแบบแอสฟัลท์ติกคอนกรีต สายห้วยผาง - บ้านเนินสมบูรณ์ หมู่ที่ ๙ ตำบลปากช่อง อำเภอจอมบึง จังหวัดราชบุรี    | เพื่อให้ประชาชนสัญจรไปมาสะดวกปลอดภัย | ผิวจราจรกว้าง ๔.๐๐ เมตร<br>ระยะทาง ๓๒๙.๐๐ เมตร<br>ผิวจราจรหนา ๐.๐๕ เมตร<br>พื้นที่จราจรไม่น้อยกว่า ๑,๓๑๖.๐๐ ตารางเมตร และขนาดผิวจราจรกว้าง ๖.๐๐ เมตร<br>ระยะทางยาว ๑๐๕.๐๐ เมตร พื้นที่จราจรไม่น้อยกว่า ๖๓๐.๐๐ ตารางเมตร รายละเอียดตามแบบองค์การบริหารส่วนตำบลปากช่อง กำหนดและจัดทำป้ายประชาสัมพันธ์โครงการ | ๗๓๒,๐๐๐  | -         | -    | -    | -    | ถนนลาดยาง          | ประชาชนสัญจรไปมาสะดวกปลอดภัย | กองช่าง                   |
| ๓๖  | ก่อสร้างถนนลาดยางแบบแอสฟัลท์ติกคอนกรีต สายบ้านนายสนั่น - บ้านนายอนันต์ หมู่ที่ ๙ ตำบลปากช่อง อำเภอจอมบึง จังหวัดราชบุรี | เพื่อให้ประชาชนสัญจรไปมาสะดวกปลอดภัย | ผิวจราจรกว้าง ๔.๐๐ เมตร<br>ระยะทาง ๑๘๔.๐๐ เมตร<br>ผิวจราจรหนา ๐.๐๕ เมตร<br>พื้นที่จราจรไม่น้อยกว่า ๗๓๖.๐๐ ตารางเมตร<br>รายละเอียดตามแบบองค์การบริหารส่วนตำบลปากช่องกำหนดและจัดทำป้ายประชาสัมพันธ์โครงการ   | -        | ๑,๖๕๗,๐๐๐ | -    | -    | -    | ถนนลาดยาง          | ประชาชนสัญจรไปมาสะดวกปลอดภัย | กองช่าง                   |
| ๓๗  | ก่อสร้างถนนลาดยางแบบแอสฟัลท์ติกคอนกรีต ซอยบ้านนางเฉลียว เองชัยโย หมู่ที่ ๙ ตำบลปากช่อง อำเภอจอมบึง จังหวัดราชบุรี       | เพื่อให้ประชาชนสัญจรไปมาสะดวกปลอดภัย | ผิวจราจรกว้าง ๔.๐๐ เมตร<br>ระยะทาง ๑๘๔.๐๐ เมตร<br>ผิวจราจรหนา ๐.๐๕ เมตร พื้นที่จราจรไม่น้อยกว่า ๗๓๖.๐๐ ตารางเมตร รายละเอียดตามแบบองค์การบริหารส่วนตำบลปากช่องกำหนดและจัดทำป้ายประชาสัมพันธ์โครงการ   | ๓๓๘,๐๐๐  | -         | -    | -    | -    | ถนนลาดยาง          | ประชาชนสัญจรไปมาสะดวกปลอดภัย | กองช่าง                   |

๑. ยุทธศาสตร์การพัฒนาด้านโครงสร้างพื้นฐาน สาธารณูปโภคและสาธารณูปการ

๑.๒ แผนงานอุตสาหกรรมและการโยธา

| ที่ | โครงการ   | วัตถุประสงค์                         | เป้าหมาย<br>(ผลผลิตของโครงการ)   | งบประมาณ |           |           |         |        | ตัวชี้วัด<br>(KPI)      | ผลที่คาดว่าจะได้รับ          | หน่วยงาน<br>รับผิดชอบหลัก |
|-----|---|--------------------------------------|--|----------|-----------|-----------|---------|--------|-------------------------|------------------------------|---------------------------|
|     |   |                                      |  | ๒๕๖๖     | ๒๕๖๗      | ๒๕๖๘      | ๒๕๖๙    | ๒๕๗๐   |                         |                              |                           |
| ๓๘  | ก่อสร้างถนนลาดยางแบบแอสฟัลต์ติกคอนกรีต ซอยเลียบเหมืองลอย หมู่ที่ ๙ ตำบลปากช่อง อำเภอจอมบึง จังหวัดราชบุรี                                   | เพื่อให้ประชาชนสัญจรไปมาสะดวกปลอดภัย | ผิวจราจรกว้าง ๔.๐๐ เมตร<br>ระยะทาง ๗๘๕.๐๐ เมตร<br>ผิวจราจรหนา ๐.๐๕ เมตร พื้นที่จราจรไม่น้อยกว่า ๓,๑๔๐.๐๐ ตารางเมตร รายละเอียดตามแบบองค์การบริหารส่วนตำบลปากช่องกำหนดและจัดทำป้ายประชาสัมพันธ์โครงการ   | -        | -         | ๑,๕๘๙,๐๐๐ | -       | -      | ถนนลาดยาง               | ประชาชนสัญจรไปมาสะดวกปลอดภัย | กองช่าง                   |
| ๓๙  | ก่อสร้างถนนลาดยางแบบแอสฟัลต์ติกคอนกรีต สายบ้านนางลอย อุณาเชื่อมถนนสายห้วยยาง - ดอนมะขามเทศ หมู่ที่ ๙ ตำบลปากช่อง อำเภอจอมบึง จังหวัดราชบุรี | เพื่อให้ประชาชนสัญจรไปมาสะดวกปลอดภัย | ผิวจราจรกว้าง ๔.๐๐ เมตร<br>ระยะทาง ๔๒๖.๐๐ เมตร<br>ผิวจราจรหนา ๐.๐๕ เมตร พื้นที่จราจรไม่น้อยกว่า ๑,๗๐๔.๐๐ ตารางเมตร รายละเอียดตามแบบองค์การบริหารส่วนตำบลปากช่องกำหนดและจัดทำป้ายประชาสัมพันธ์โครงการ   | -        | -         | -         | ๖๑๕,๐๐๐ | -      | ถนนลาดยาง               | ประชาชนสัญจรไปมาสะดวกปลอดภัย | กองช่าง                   |
| ๔๐  | ซ่อมแซมไหล่ทางถนนบริเวณบ้านนายเป่าบุญเงิน ถึงบ้านนายอนันต์ เวชเพิ่ม หมู่ที่ ๙ ตำบลปากช่อง อำเภอจอมบึง จังหวัดราชบุรี                        | เพื่อให้ประชาชนสัญจรไปมาสะดวกปลอดภัย | ซ่อมแซมไหล่ทางกว้างข้างละ ๐.๕๐ เมตร<br>ระยะทาง ๑๐๖.๐๐ เมตร   | -        | -         | -         | -       | ๖๕,๗๒๐ | ไหล่ทางได้รับการซ่อมแซม | ประชาชนสัญจรไปมาสะดวกปลอดภัย | กองช่าง                   |
| ๔๑  | ก่อสร้างถนนลาดยางแบบแอสฟัลต์ติกคอนกรีต ซอย ๓/๑ บ้านหนองตาเน็ด หมู่ที่ ๑๐ ตำบลปากช่อง อำเภอจอมบึง จังหวัดราชบุรี                             | เพื่อให้ประชาชนสัญจรไปมาสะดวกปลอดภัย | ผิวจราจรกว้าง ๔.๐๐ เมตร<br>ระยะทาง ๑,๐๐๐.๐๐ เมตร<br>ผิวจราจรหนา ๐.๐๕ เมตร พื้นที่จราจรไม่น้อยกว่า ๔,๐๐๐.๐๐ ตารางเมตร รายละเอียดตามแบบองค์การบริหารส่วนตำบลปากช่องกำหนดและจัดทำป้ายประชาสัมพันธ์โครงการ | -        | ๒,๐๐๐,๐๐๐ | -         | -       | -      | ถนนลาดยาง               | ประชาชนสัญจรไปมาสะดวกปลอดภัย | กองช่าง                   |

๑. ยุทธศาสตร์การพัฒนาด้านโครงสร้างพื้นฐาน สาธารณูปโภคและสาธารณูปการ

๑.๒ แผนงานอุตสาหกรรมและการโยธา

| ที่ | โครงการ  | วัตถุประสงค์                         | เป้าหมาย<br>(ผลผลิตของโครงการ)  | งบประมาณ  |      |      |      |      | ตัวชี้วัด<br>(KPI) | ผลที่คาดว่าจะได้รับ          | หน่วยงาน<br>รับผิดชอบหลัก |
|-----|--|--------------------------------------|---|-----------|------|------|------|------|--------------------|------------------------------|---------------------------|
|     |  |                                      |   | ๒๕๖๖      | ๒๕๖๗ | ๒๕๖๘ | ๒๕๖๙ | ๒๕๗๐ |                    |                              |                           |
| ๔๒  | ก่อสร้างถนนลาดยางแบบแอสฟัลท์ติกคอนกรีต ซอย ๗ บ้านนาสนทยา ยกกลิ่นถึงบ้านนายจร บุญยง หมู่ที่ ๑๐ ตำบลปากช่อง อำเภอจอมบึง จังหวัดราชบุรี | เพื่อให้ประชาชนสัญจรไปมาสะดวกปลอดภัย | ผิวจราจรกว้าง ๔.๐๐ เมตร<br>ระยะทาง ๑,๕๐๐.๐๐ เมตร<br>ผิวจราจรหนา ๐.๐๕ เมตร<br>พื้นที่จราจรไม่น้อยกว่า ๖,๐๐๐.๐๐ตารางเมตร<br>รายละเอียดตามแบบองค์การบริหาร<br>ส่วนตำบลปากช่องกำหนดและจัดทำป้ายประชาสัมพันธ์โครงการ | ๒,๗๒๐,๐๐๐ | -    | -    | -    | -    | ถนนลาดยาง          | ประชาชนสัญจรไปมาสะดวกปลอดภัย | กองช่าง                   |
| ๔๓  | ก่อสร้างถนนลาดยางแบบแอสฟัลท์ติกคอนกรีต ซอย ๕ หมู่ที่ ๑๐ ตำบลปากช่อง อำเภอจอมบึง จังหวัดราชบุรี                                       | เพื่อให้ประชาชนสัญจรไปมาสะดวกปลอดภัย | ผิวจราจรกว้าง ๔.๐๐ เมตร<br>ระยะทาง ๓๐๐.๐๐ เมตร<br>ผิวจราจรหนา ๐.๐๕ เมตร<br>พื้นที่จราจรไม่น้อยกว่า ๑,๒๐๐.๐๐ ตารางเมตร รายละเอียดตามแบบองค์การบริหารส่วนตำบลปากช่องกำหนดและจัดทำป้ายประชาสัมพันธ์โครงการ         | ๗๑๙,๐๐๐   | -    | -    | -    | -    | ถนนลาดยาง          | ประชาชนสัญจรไปมาสะดวกปลอดภัย | กองช่าง                   |
| ๔๔  | ก่อสร้างถนนลาดยางแบบแอสฟัลท์ติกคอนกรีต ซอย ๖ หมู่ที่ ๑๐ ตำบลปากช่อง อำเภอจอมบึง จังหวัดราชบุรี                                       | เพื่อให้ประชาชนสัญจรไปมาสะดวกปลอดภัย | ผิวจราจรกว้าง ๓.๐๐ เมตร<br>ระยะทาง ๓๕๒.๐๐ เมตร<br>ผิวจราจรหนา ๐.๐๕ เมตร<br>พื้นที่จราจรไม่น้อยกว่า ๑,๐๕๖.๐๐ ตารางเมตร รายละเอียดตามแบบองค์การบริหารส่วนตำบลปากช่องกำหนดและจัดทำป้ายประชาสัมพันธ์โครงการ         | ๖๖๕,๐๐๐   | -    | -    | -    | -    | ถนนลาดยาง          | ประชาชนสัญจรไปมาสะดวกปลอดภัย | กองช่าง                   |



๑. ยุทธศาสตร์การพัฒนาด้านโครงสร้างพื้นฐาน สาธารณูปโภคและสาธารณูปการ

๑.๒ แผนงานอุตสาหกรรมและการโยธา

| ที่ | โครงการ   | วัตถุประสงค์                         | เป้าหมาย<br>(ผลผลิตของโครงการ)   | งบประมาณ |           |      |      |      | ตัวชี้วัด<br>(KPI) | ผลที่คาดว่าจะได้รับ          | หน่วยงาน<br>รับผิดชอบหลัก |
|-----|---|--------------------------------------|--|----------|-----------|------|------|------|--------------------|------------------------------|---------------------------|
|     |   |                                      |  | ๒๕๖๖     | ๒๕๖๗      | ๒๕๖๘ | ๒๕๖๙ | ๒๕๗๐ |                    |                              |                           |
| ๔๕  | ก่อสร้างถนนลาดยางแบบแอสฟัลต์ติกคอนกรีต เส้นบนเนิน บ้านนายสิน บัวเบา ถึงบ้านนายบุญรัก เพลินจิต หมู่ที่ ๑๐ ตำบลปากช่อง อำเภอจอมบึง จังหวัดราชบุรี | เพื่อให้ประชาชนสัญจรไปมาสะดวกปลอดภัย | ผิวจราจรกว้าง ๔.๐๐ เมตร<br>ระยะทาง ๖๖๐.๐๐ เมตร<br>ผิวจราจรหนา ๐.๐๕ เมตร<br>พื้นที่จราจรไม่น้อยกว่า ๒,๖๔๐.๐๐ ตารางเมตร รายละเอียดตามแบบองค์การบริหารส่วนตำบลปากช่องกำหนดและจัดทำป้ายประชาสัมพันธ์โครงการ                              | -        | ๑,๒๘๙,๐๐๐ | -    | -    | -    | ถนนลาดยาง          | ประชาชนสัญจรไปมาสะดวกปลอดภัย | กองช่าง                   |
| ๔๖  | ก่อสร้างถนนลาดยางแบบแอสฟัลต์ติกคอนกรีต เส้นบ้านนายบีด โพธิ์งาม หมู่ที่ ๑๐ ตำบลปากช่อง อำเภอจอมบึง จังหวัดราชบุรี                                | เพื่อให้ประชาชนสัญจรไปมาสะดวกปลอดภัย | ผิวจราจรกว้าง ๔.๐๐ เมตร<br>ระยะทาง ๓๐๐.๐๐ เมตร<br>ผิวจราจรหนา ๐.๐๕ เมตร<br>พื้นที่จราจรไม่น้อยกว่า ๑,๒๐๐.๐๐ ตารางเมตร รายละเอียดตามแบบองค์การบริหารส่วนตำบลปากช่องกำหนดและจัดทำป้ายประชาสัมพันธ์โครงการ                              | -        | ๕๔๕,๐๐๐   | -    | -    | -    | ถนนลาดยาง          | ประชาชนสัญจรไปมาสะดวกปลอดภัย | กองช่าง                   |
| ๔๗  | ก่อสร้างถนนลาดยางแบบแอสฟัลต์ติกคอนกรีต สายศาลเจ้าหมู่ที่ ๑๐ เชื่อมหมู่ที่ ๑๑ ตำบลปากช่อง อำเภอจอมบึง จังหวัดราชบุรี                             | เพื่อให้ประชาชนสัญจรไปมาสะดวกปลอดภัย | ผิวจราจรกว้าง ๖.๐๐ เมตร<br>ระยะทาง ๒๒๐.๐๐ เมตร<br>ผิวจราจรหนา ๐.๐๕ เมตร<br>พื้นที่จราจรไม่น้อยกว่า ๑,๓๒๐.๐๐ ตารางเมตร พร้อมไหล่ทางข้างละ ๐.๕๐ เมตร รายละเอียดตามแบบองค์การบริหารส่วนตำบลปากช่องกำหนดและจัดทำป้ายประชาสัมพันธ์โครงการ | ๘๑๓,๐๐๐  | -         | -    | -    | -    | ถนนลาดยาง          | ประชาชนสัญจรไปมาสะดวกปลอดภัย | กองช่าง                   |

๑. ยุทธศาสตร์การพัฒนาด้านโครงสร้างพื้นฐาน สาธารณูปโภคและสาธารณูปการ

๑.๒ แผนงานอุตสาหกรรมและการโยธา

| ที่ | โครงการ   | วัตถุประสงค์                         | เป้าหมาย<br>(ผลผลิตของโครงการ)   | งบประมาณ  |      |      |      |      | ตัวชี้วัด<br>(KPI) | ผลที่คาดว่าจะได้รับ          | หน่วยงาน<br>รับผิดชอบหลัก |
|-----|---|--------------------------------------|--|-----------|------|------|------|------|--------------------|------------------------------|---------------------------|
|     |   |                                      |  | ๒๕๖๖      | ๒๕๖๗ | ๒๕๖๘ | ๒๕๖๙ | ๒๕๗๐ |                    |                              |                           |
| ๔๘  | ก่อสร้างถนนลาดยางแบบแอสฟัลท์ติกคอนกรีตเส้นหน้าบ้านนายพยุง เขียนทอง ถึงหน้าบ้านนายอาทิตย์ รัชท์เหลือ หมู่ที่ ๑๐ ตำบลปากช่อง อำเภอจอมบึง จังหวัดราชบุรี | เพื่อให้ประชาชนสัญจรไปมาสะดวกปลอดภัย | ผิวจราจรกว้าง ๔.๐๐ เมตร<br>ระยะทาง ๕๕๐.๐๐ เมตร<br>ผิวจราจรหนา ๐.๐๕ เมตร พื้นที่จราจรไม่น้อยกว่า ๒,๒๐๐.๐๐ ตารางเมตร รายละเอียดตามแบบองค์การบริหารส่วนตำบลปากช่องกำหนด และจัดทำป้ายประชาสัมพันธ์โครงการ                      | ๑,๐๕๐,๐๐๐ | -    | -    | -    | -    | ถนนลาดยาง          | ประชาชนสัญจรไปมาสะดวกปลอดภัย | กองช่าง                   |
| ๔๙  | ก่อสร้างถนนลาดยางแบบแอสฟัลท์ติกคอนกรีต สายเชื่อมต่อบ้านนายวินัย จันทร์ - วัฒนา หมู่ที่ ๑๑ ตำบลปากช่อง อำเภอจอมบึง จังหวัดราชบุรี                      | เพื่อให้ประชาชนสัญจรไปมาสะดวกปลอดภัย | ผิวจราจรกว้าง ๔.๐๐ เมตร<br>ระยะทาง ๒๓๐.๐๐ เมตร<br>ผิวจราจรหนา ๐.๐๕ เมตร พื้นที่จราจรไม่น้อยกว่า ๙๒๐.๐๐ ตารางเมตร ไหล่ทางข้างละ ๐.๕๐ เมตร รายละเอียดตามแบบองค์การบริหารส่วนตำบลปากช่องกำหนดและจัดทำป้ายประชาสัมพันธ์โครงการ | ๔๕๖,๐๐๐   | -    | -    | -    | -    | ถนนลาดยาง          | ประชาชนสัญจรไปมาสะดวกปลอดภัย | กองช่าง                   |
| ๕๐  | ก่อสร้างถนนลาดยางแบบแอสฟัลท์ติกคอนกรีต เส้นบ้านคุณสายฝน ชื่นชมน้อย หมู่ที่ ๑๑ ตำบลปากช่อง อำเภอจอมบึง จังหวัดราชบุรี                                  | เพื่อให้ประชาชนสัญจรไปมาสะดวกปลอดภัย | ผิวจราจรกว้าง ๔.๐๐ เมตร<br>ระยะทาง ๕๙๐.๐๐ เมตร<br>ผิวจราจรหนา ๐.๐๕ เมตร<br>พื้นที่จราจรไม่น้อยกว่า ๒,๓๖๐.๐๐ ตารางเมตร รายละเอียดตามแบบองค์การบริหารส่วนตำบลปากช่องกำหนดและจัดทำป้ายประชาสัมพันธ์โครงการ                    | ๑,๔๑๕,๐๐๐ | -    | -    | -    | -    | ถนนลาดยาง          | ประชาชนสัญจรไปมาสะดวกปลอดภัย | กองช่าง                   |

๑. ยุทธศาสตร์การพัฒนาด้านโครงสร้างพื้นฐาน สาธารณูปโภคและสาธารณูปการ

๑.๒ แผนงานอุตสาหกรรมและการโยธา

| ที่ | โครงการ   | วัตถุประสงค์                         | เป้าหมาย<br>(ผลผลิตของโครงการ)  | งบประมาณ  |      |      |      |      | ตัวชี้วัด<br>(KPI) | ผลที่คาดว่าจะได้รับ          | หน่วยงาน<br>รับผิดชอบหลัก |
|-----|---|--------------------------------------|---|-----------|------|------|------|------|--------------------|------------------------------|---------------------------|
|     |   |                                      |   | ๒๕๖๖      | ๒๕๖๗ | ๒๕๖๘ | ๒๕๖๙ | ๒๕๗๐ |                    |                              |                           |
| ๕๑  | ก่อสร้างถนนลาดยางแบบแอสฟัลท์ติกคอนกรีต สายบ้านนางสังจา อุ่นเรือน ถึงบ้านนายทวิช อุ่นเรือน หมู่ที่ ๑๒ ตำบลปากช่อง อำเภอจอมบึง จังหวัดราชบุรี | เพื่อให้ประชาชนสัญจรไปมาสะดวกปลอดภัย | ผิวจราจรกว้าง ๔.๐๐ เมตร<br>ระยะทาง ๔๙๕.๐๐ เมตร<br>ผิวจราจรหนา ๐.๐๕ เมตร พื้นที่จราจรไม่น้อยกว่า ๑,๙๘๐.๐๐ ตารางเมตร รายละเอียดตามแบบองค์การบริหารส่วนตำบลปากช่องกำหนด และจัดทำป้ายประชาสัมพันธ์โครงการ                                       | ๑,๐๙๐,๐๐๐ | -    | -    | -    | -    | ถนนลาดยาง          | ประชาชนสัญจรไปมาสะดวกปลอดภัย | กองช่าง                   |
| ๕๒  | ก่อสร้างถนนลาดยางแบบแอสฟัลท์ติกคอนกรีต สายบ้านนายสมบูรณ์ แสนสุข หมู่ที่ ๑๒ ตำบลปากช่อง อำเภอจอมบึง จังหวัดราชบุรี                           | เพื่อให้ประชาชนสัญจรไปมาสะดวกปลอดภัย | ผิวจราจรกว้าง ๓.๐๐ เมตร<br>ระยะทาง ๒๕๕.๐๐ เมตร<br>ผิวจราจรหนา ๐.๐๕ เมตร พื้นที่จราจรไม่น้อยกว่า ๗๖๕.๐๐ ตารางเมตร รายละเอียดตามแบบองค์การบริหารส่วนตำบลปากช่องกำหนด และจัดทำป้ายประชาสัมพันธ์โครงการ   | ๕๐๐,๐๐๐   | -    | -    | -    | -    | ถนนลาดยาง          | ประชาชนสัญจรไปมาสะดวกปลอดภัย | กองช่าง                   |
| ๕๓  | ก่อสร้างถนนลาดยางแบบแอสฟัลท์ติกคอนกรีต ถนนสายบ้านนางเตย อุ่นเรือน หมู่ที่ ๑๒ ตำบลปากช่อง อำเภอจอมบึง จังหวัดราชบุรี                         | เพื่อให้ประชาชนสัญจรไปมาสะดวกปลอดภัย | ผิวจราจรกว้าง ๔.๐๐ เมตร<br>ระยะทาง ๔๕๕.๐๐ เมตร<br>ผิวจราจรหนา ๐.๐๕ เมตร<br>พื้นที่จราจรไม่น้อยกว่า ๑,๘๒๐.๐๐ ตารางเมตร<br>พร้อมไหล่ทางข้างละ ๐.๕๐ เมตร<br>รายละเอียดตามแบบองค์การบริหารส่วนตำบลปากช่องกำหนด และจัดทำป้ายประชาสัมพันธ์โครงการ | ๙๒๔,๐๐๐   | -    | -    | -    | -    | ถนนลาดยาง          | ประชาชนสัญจรไปมาสะดวกปลอดภัย | กองช่าง                   |

๑. ยุทธศาสตร์การพัฒนาด้านโครงสร้างพื้นฐาน สาธารณูปโภคและสาธารณูปการ

๑.๒ แผนงานอุตสาหกรรมและการโยธา

| ที่ | โครงการ   | วัตถุประสงค์                         | เป้าหมาย<br>(ผลผลิตของโครงการ)   | งบประมาณ  |         |      |      |      | ตัวชี้วัด<br>(KPI) | ผลที่คาดว่าจะได้รับ          | หน่วยงาน<br>รับผิดชอบหลัก |
|-----|---|--------------------------------------|--|-----------|---------|------|------|------|--------------------|------------------------------|---------------------------|
|     |   |                                      |  | ๒๕๖๖      | ๒๕๖๗    | ๒๕๖๘ | ๒๕๖๙ | ๒๕๗๐ |                    |                              |                           |
| ๕๔  | ก่อสร้างถนนลาดยางแบบแอสฟัลท์ติกคอนกรีต ถนนสายหอดึงประปา ถึงบ้านผู้กำกับสราวุธ หมู่ที่ ๑๒ ตำบลปากช่อง อำเภอจอมบึง จังหวัดราชบุรี | เพื่อให้ประชาชนสัญจรไปมาสะดวกปลอดภัย | ผิวจราจรกว้าง ๖.๐๐ เมตร<br>ระยะทาง ๓๒๐.๐๐ เมตร<br>ผิวจราจรหนา ๐.๐๕ เมตร พื้นที่จราจรไม่น้อยกว่า ๑๙๒๐.๐๐ ตารางเมตร พร้อมไหล่ทางข้างละ ๐.๕๐ เมตร และวางท่อระบายน้ำคสล.มอก. ชั้น ๓ Ø ๐.๖๐x๑.๐๐ เมตร จำนวน ๑ แถว แถวละ ๖ ท่อน รายละเอียดตามแบบองค์การบริหารส่วนตำบลปากช่องกำหนด และจัดทำป้ายประชาสัมพันธ์โครงการ | ๑,๐๘๖,๐๐๐ | -       | -    | -    | -    | ถนนลาดยาง          | ประชาชนสัญจรไปมาสะดวกปลอดภัย | กองช่าง                   |
| ๕๕  | ปรับปรุงขยายผิวจราจรถนนแอสฟัลท์ติกคอนกรีต หมู่ที่ ๑๒ ตำบลปากช่อง อำเภอจอมบึง จังหวัดราชบุรี                                     | เพื่อให้ประชาชนสัญจรไปมาสะดวกปลอดภัย | ขยายถนน ๔.๐๐ เมตร ยาว ๔๕๔.๐๐ เมตร<br>ผิวจราจรหนา ๐.๐๕ เมตร พื้นที่ไม่น้อยกว่า ๑,๘๑๖.๐๐ ตารางเมตร รายละเอียดตามแบบองค์การบริหารส่วนตำบลปากช่องกำหนด และจัดทำป้ายประชาสัมพันธ์โครงการ  | -         | ๖๓๕,๐๐๐ | -    | -    | -    | ถนนลาดยาง          | ประชาชนสัญจรไปมาสะดวกปลอดภัย | กองช่าง                   |
| ๕๖  | ก่อสร้างถนนลาดยางแบบแอสฟัลท์ติกคอนกรีต สายภายในหมู่บ้านหนองบัว หมู่ที่ ๑๓ ตำบลปากช่อง อำเภอจอมบึง จังหวัดราชบุรี                | เพื่อให้ประชาชนสัญจรไปมาสะดวกปลอดภัย | ผิวจราจรกว้าง ๘.๐๐ เมตร<br>ระยะทาง ๒๕๐ เมตร<br>ผิวจราจรหนา ๐.๐๕ เมตร พื้นที่จราจรไม่น้อยกว่า ๒,๐๐๐.๐๐ ตารางเมตร รายละเอียดตามแบบองค์การบริหารส่วนตำบลปากช่องกำหนด และจัดทำป้ายประชาสัมพันธ์โครงการ   | ๙๕๐,๐๐๐   | -       | -    | -    | -    | ถนนลาดยาง          | ประชาชนสัญจรไปมาสะดวกปลอดภัย | กองช่าง                   |
| ๕๗  | ขยายถนนสายเลียบริมคลองชลประทาน หมู่ที่ ๑๓ ตำบลปากช่อง อำเภอจอมบึง จังหวัดราชบุรี  | เพื่อให้ประชาชนสัญจรไปมาสะดวกปลอดภัย | ขยายถนนระยะทาง ๒๐๐ เมตร  | -         | ๒๕๐,๐๐๐ | -    | -    | -    | ถนนลาดยาง          | ประชาชนสัญจรไปมาสะดวกปลอดภัย | กองช่าง                   |

๑. ยุทธศาสตร์การพัฒนาด้านโครงสร้างพื้นฐาน สาธารณูปโภคและสาธารณูปการ

๑.๒ แผนงานอุตสาหกรรมและการโยธา

| ที่ | โครงการ  | วัตถุประสงค์                         | เป้าหมาย<br>(ผลผลิตของโครงการ)  | งบประมาณ |           |      |         |           | ตัวชี้วัด<br>(KPI) | ผลที่คาดว่าจะได้รับ          | หน่วยงาน<br>รับผิดชอบหลัก |
|-----|--|--------------------------------------|---|----------|-----------|------|---------|-----------|--------------------|------------------------------|---------------------------|
|     |  |                                      |   | ๒๕๖๖     | ๒๕๖๗      | ๒๕๖๘ | ๒๕๖๙    | ๒๕๗๐      |                    |                              |                           |
| ๕๘  | ปรับปรุงถนนลาดยางแบบแอสฟัลท์ติกคอนกรีต สายบ้านนายสะอาด อินทร์ให้ฤกษ์ หมู่ที่ ๑๓ ตำบลปากช่อง อำเภอจอมบึง จังหวัดราชบุรี                                     | เพื่อให้ประชาชนสัญจรไปมาสะดวกปลอดภัย | ขนาดผิวจราจรกว้าง ๓.๕๐ เมตร<br>ระยะทาง ๓๐๐.๐๐ เมตร<br>ผิวจราจรหนา ๐.๐๕ เมตร พื้นที่จราจรไม่น้อยกว่า ๑,๐๕๐.๐๐ ตารางเมตร รายละเอียดตามแบบองค์การบริหารส่วนตำบลปากช่องกำหนด และจัดทำป้ายประชาสัมพันธ์โครงการ | -        | -         | -    | ๔๕๓,๐๐๐ | -         | ถนนลาดยาง          | ประชาชนสัญจรไปมาสะดวกปลอดภัย | กองช่าง                   |
| ๕๙  | ก่อสร้างถนนลาดยางแบบแอสฟัลท์ติกคอนกรีต เลียบคลองชลประทานหน้าบ้านรศ.วัฒนะ พิษณุ ถึงถนนสายทุ่งน้อย - นาสมอ หมู่ที่ ๑๓ ตำบลปากช่อง อำเภอจอมบึง จังหวัดราชบุรี | เพื่อให้ประชาชนสัญจรไปมาสะดวกปลอดภัย | ผิวจราจรกว้าง ๖.๐๐ เมตร<br>ระยะทาง ๖๕๔.๐๐ เมตร<br>ผิวจราจรหนา ๐.๐๕ เมตร<br>พื้นที่จราจรไม่น้อยกว่า ๓,๙๒๔.๐๐ ตารางเมตร รายละเอียดตามแบบองค์การบริหารส่วนตำบลปากช่องกำหนดและจัดทำป้ายประชาสัมพันธ์โครงการ   | -        | ๒,๓๔๐,๐๐๐ | -    | -       | -         | ถนนลาดยาง          | ประชาชนสัญจรไปมาสะดวกปลอดภัย | กองช่าง                   |
| ๖๐  | ก่อสร้างถนนลาดยางแบบแอสฟัลท์ติกคอนกรีต เลียบคลองชลประทานบริเวณสะพาน คสล. ถึงสุดเขื่อนาสมอ หมู่ที่ ๑๓ ตำบลปากช่อง อำเภอจอมบึง จังหวัดราชบุรี                | เพื่อให้ประชาชนสัญจรไปมาสะดวกปลอดภัย | ผิวจราจรกว้าง ๖.๐๐ เมตร<br>ระยะทาง ๕๒๕.๐๐ เมตร<br>ผิวจราจรหนา ๐.๐๕ เมตร<br>พื้นที่จราจรไม่น้อยกว่า ๓,๑๕๐.๐๐ ตารางเมตร รายละเอียดตามแบบองค์การบริหารส่วนตำบลปากช่องกำหนดและจัดทำป้ายประชาสัมพันธ์โครงการ   | -        | -         | -    | -       | ๑,๘๘๐,๐๐๐ | ถนนลาดยาง          | ประชาชนสัญจรไปมาสะดวกปลอดภัย | กองช่าง                   |

๑. ยุทธศาสตร์การพัฒนาด้านโครงสร้างพื้นฐาน สาธารณูปโภคและสาธารณูปการ

๑.๒ แผนงานอุตสาหกรรมและการโยธา

| ที่ | โครงการ  | วัตถุประสงค์                         | เป้าหมาย<br>(ผลผลิตของโครงการ)  | งบประมาณ |           |      |           |      | ตัวชี้วัด<br>(KPI) | ผลที่คาดว่าจะได้รับ          | หน่วยงาน<br>รับผิดชอบหลัก |
|-----|--|--------------------------------------|---|----------|-----------|------|-----------|------|--------------------|------------------------------|---------------------------|
|     |  |                                      |   | ๒๕๖๖     | ๒๕๖๗      | ๒๕๖๘ | ๒๕๖๙      | ๒๕๗๐ |                    |                              |                           |
| ๖๑  | ก่อสร้างถนนลาดยางแบบแอสฟัลท์ติกคอนกรีต สายข้างคลองชลประทานเชื่อมถนนปากช่อง - นาสมอ หมู่ที่ ๑๓ ตำบลปากช่อง อำเภอจอมบึง จังหวัดราชบุรี | เพื่อให้ประชาชนสัญจรไปมาสะดวกปลอดภัย | ผิวจราจรกว้าง ๔.๐๐ เมตร<br>ระยะทาง ๘๘๕.๐๐ เมตร<br>ผิวจราจรหนา ๐.๐๕ เมตร พื้นที่จราจรไม่น้อยกว่า ๓,๕๔๐.๐๐ ตารางเมตร รายละเอียดตามแบบองค์การบริหารส่วนตำบลปากช่องกำหนดและจัดทำป้ายประชาสัมพันธ์โครงการ                              | -        | -         | -    | ๑,๘๙๙,๐๐๐ | -    | ถนนลาดยาง          | ประชาชนสัญจรไปมาสะดวกปลอดภัย | กองช่าง                   |
| ๖๒  | ก่อสร้างถนนลาดยางแบบแอสฟัลท์ติกคอนกรีต สายบ้านนายชะลีย์ ศรีรอด หมู่ที่ ๑๔ ตำบลปากช่อง อำเภอจอมบึง จังหวัดราชบุรี                     | เพื่อให้ประชาชนสัญจรไปมาสะดวกปลอดภัย | ผิวจราจรกว้าง ๓.๐๐ เมตร<br>ระยะทาง ๑๘๗.๐๐ เมตร<br>ผิวจราจรหนา ๐.๐๕ เมตร พื้นที่จราจรไม่น้อยกว่า ๕๖๑.๐๐ ตารางเมตร รายละเอียดตามแบบองค์การบริหารส่วนตำบลปากช่องกำหนดและจัดทำป้ายประชาสัมพันธ์โครงการ                                | ๓๐๙,๐๐๐  | -         | -    | -         | -    | ถนนลาดยาง          | ประชาชนสัญจรไปมาสะดวกปลอดภัย | กองช่าง                   |
| ๖๓  | ก่อสร้างถนนลาดยางแบบแอสฟัลท์ติกคอนกรีต สายพุแค-พุกระเพรา หมู่ที่ ๑๔ ตำบลปากช่อง อำเภอจอมบึง จังหวัดราชบุรี                           | เพื่อให้ประชาชนสัญจรไปมาสะดวกปลอดภัย | ผิวจราจรกว้าง ๔.๐๐ เมตร<br>ระยะทาง ๕๙๕.๐๐ เมตร<br>ผิวจราจรหนา ๐.๐๕ เมตร พื้นที่จราจรไม่น้อยกว่า ๒,๓๘๐.๐๐ ตารางเมตร พร้อมไหล่ทางข้างละ ๐.๕๐ เมตร รายละเอียดตามแบบองค์การบริหารส่วนตำบลปากช่องกำหนดและจัดทำป้ายประชาสัมพันธ์โครงการ | -        | ๑,๗๘๙,๐๐๐ | -    | -         | -    | ถนนลาดยาง          | ประชาชนสัญจรไปมาสะดวกปลอดภัย | กองช่าง                   |

๑. ยุทธศาสตร์การพัฒนาด้านโครงสร้างพื้นฐาน สาธารณูปโภคและสาธารณูปการ

๑.๒ แผนงานอุตสาหกรรมและการโยธา

| ที่ | โครงการ   | วัตถุประสงค์                         | เป้าหมาย<br>(ผลผลิตของโครงการ)  | งบประมาณ |           |      |      |      | ตัวชี้วัด<br>(KPI) | ผลที่คาดว่าจะได้รับ          | หน่วยงาน<br>รับผิดชอบหลัก |
|-----|---|--------------------------------------|---|----------|-----------|------|------|------|--------------------|------------------------------|---------------------------|
|     |   |                                      |   | ๒๕๖๖     | ๒๕๖๗      | ๒๕๖๘ | ๒๕๖๙ | ๒๕๗๐ |                    |                              |                           |
| ๖๔  | ก่อสร้างถนนลาดยางแบบแอสฟัลท์ติกคอนกรีต สายศาลเจ้า หมู่ที่ ๑๔ ตำบลปากช่อง อำเภอจอมบึง จังหวัดราชบุรี                     | เพื่อให้ประชาชนสัญจรไปมาสะดวกปลอดภัย | ผิวจราจรกว้าง ๔.๐๐ เมตร<br>ระยะทาง ๔๒๐.๐๐ เมตร<br>ผิวจราจรหนา ๐.๐๕ เมตร<br>พื้นที่จราจรไม่น้อยกว่า ๑,๖๘๐.๐๐ ตารางเมตร รายละเอียดตามแบบองค์การบริหารส่วนตำบลปากช่องกำหนดและจัดทำป้ายประชาสัมพันธ์โครงการ   | ๗๗๔,๐๐๐  | -         | -    | -    | -    | ถนนลาดยาง          | ประชาชนสัญจรไปมาสะดวกปลอดภัย | กองช่าง                   |
| ๖๕  | ก่อสร้างถนนลาดยางแบบแอสฟัลท์ติกคอนกรีต ถนนสายเขาทะลุ - สวนเกษตร หมู่ที่ ๑๔ ตำบลปากช่อง อำเภอจอมบึง จังหวัดราชบุรี       | เพื่อให้ประชาชนสัญจรไปมาสะดวกปลอดภัย | ผิวจราจรกว้าง ๕.๐๐ เมตร<br>ระยะทาง ๙๒๕.๐๐ เมตร<br>ผิวจราจรหนา ๐.๐๕ เมตร<br>พื้นที่จราจรไม่น้อยกว่า ๔,๖๒๕.๐๐ ตารางเมตร พร้อมวางท่อระบายน้ำ คสล.มอก. ชั้น ๓ ขนาด Ø ๐.๖๐x๑.๐๐ เมตร จำนวน ๑ แถว แถวละ ๘ ท่อน รายละเอียดตามแบบองค์การบริหารส่วนตำบลปากช่องกำหนด และจัดทำป้ายประชาสัมพันธ์โครงการ | -        | ๒,๔๐๐,๐๐๐ | -    | -    | -    | ถนนลาดยาง          | ประชาชนสัญจรไปมาสะดวกปลอดภัย | กองช่าง                   |
| ๖๖  | ก่อสร้างถนนลาดยางแบบแอสฟัลท์ติกคอนกรีต สายบ้านครูปราณี พูลประเสริฐศรี หมู่ที่ ๑๔ ตำบลปากช่อง อำเภอจอมบึง จังหวัดราชบุรี | เพื่อให้ประชาชนสัญจรไปมาสะดวกปลอดภัย | ผิวจราจรกว้าง ๓.๐๐ เมตร<br>ระยะทาง ๒๖๐.๐๐ เมตร<br>ผิวจราจรหนา ๐.๐๕ เมตร พื้นที่จราจรไม่น้อยกว่า ๗๘๐.๐๐ ตารางเมตร รายละเอียดตามแบบองค์การบริหารส่วนตำบลปากช่องกำหนดและจัดทำป้ายประชาสัมพันธ์โครงการ  | ๔๖๘,๐๐๐  | -         | -    | -    | -    | ถนนลาดยาง          | ประชาชนสัญจรไปมาสะดวกปลอดภัย | กองช่าง                   |

๑. ยุทธศาสตร์การพัฒนาด้านโครงสร้างพื้นฐาน สาธารณูปโภคและสาธารณูปการ

๑.๒ แผนงานอุตสาหกรรมและการโยธา

| ที่ | โครงการ   | วัตถุประสงค์                         | เป้าหมาย<br>(ผลผลิตของโครงการ)   | งบประมาณ  |         |      |      |      | ตัวชี้วัด<br>(KPI) | ผลที่คาดว่าจะได้รับ          | หน่วยงาน<br>รับผิดชอบหลัก |
|-----|---|--------------------------------------|--|-----------|---------|------|------|------|--------------------|------------------------------|---------------------------|
|     |   |                                      |  | ๒๕๖๖      | ๒๕๖๗    | ๒๕๖๘ | ๒๕๖๙ | ๒๕๗๐ |                    |                              |                           |
| ๖๗  | ก่อสร้างถนนลาดยางแบบแอสฟัลต์ติกคอนกรีต เส้นบ้านนายจำเริญ ชมภูทอง มาชนสามแยก หมู่ที่ ๑๖ ตำบลปากช่อง อำเภอจอมบึง จังหวัดราชบุรี | เพื่อให้ประชาชนสัญจรไปมาสะดวกปลอดภัย | ผิวจราจรกว้าง ๖.๐๐ เมตร<br>ระยะทาง ๘๐๗.๐๐ เมตร<br>ผิวจราจรหนา ๐.๐๕ เมตร<br>พื้นที่จราจรไม่น้อยกว่า ๔,๘๒๔.๐๐ ตารางเมตร ไหล่ทางข้างละ ๐.๕๐ เมตร พร้อมวางท่อระบายน้ำ คสล.มอก.ชั้น ๓ ขนาด Ø ๐.๖๐ X ๑.๐๐ เมตร จำนวน ๘ ท่อน<br>รายละเอียดตามแบบองค์การบริหารส่วนตำบลปากช่องกำหนด และจัดทำป้ายประชาสัมพันธ์โครงการ<br>ค่าพิกัด จุดเริ่มต้น ๑๓.๗๐๕๓๒๗ , ๙๙.๖๐๘๑๓๗ จุดสิ้นสุด ๑๓.๗๐๕๘๘๓ , ๙๙.๖๑๑๒๕๒ | ๒,๒๖๕,๐๐๐ | -       | -    | -    | -    | ถนนลาดยาง          | ประชาชนสัญจรไปมาสะดวกปลอดภัย | กองช่าง                   |
| ๖๘  | ก่อสร้างถนนลาดยางแบบแอสฟัลต์ติกคอนกรีตเส้นบ้านนางสุพัตรา สังข์ทอง หมู่ที่ ๑๖ ตำบลปากช่อง อำเภอจอมบึง จังหวัดราชบุรี           | เพื่อให้ประชาชนสัญจรไปมาสะดวกปลอดภัย | ผิวจราจรกว้าง ๓.๐๐ เมตร<br>ระยะทาง ๔๑๒.๐๐ เมตร<br>ผิวจราจรหนา ๐.๐๕ เมตร<br>พื้นที่จราจรไม่น้อยกว่า ๑,๒๓๖.๐๐ ตารางเมตร รายละเอียดตามแบบองค์การบริหารส่วนตำบลปากช่องกำหนดและจัดทำป้ายประชาสัมพันธ์โครงการ  | -         | ๗๖๔,๐๐๐ | -    | -    | -    | ถนนลาดยาง          | ประชาชนสัญจรไปมาสะดวกปลอดภัย | กองช่าง                   |



๑. ยุทธศาสตร์การพัฒนาด้านโครงสร้างพื้นฐาน สาธารณูปโภคและสาธารณูปการ

๑.๒ แผนงานอุตสาหกรรมและการโยธา

| ที่ | โครงการ  | วัตถุประสงค์                         | เป้าหมาย<br>(ผลผลิตของโครงการ)   | งบประมาณ |      |      |      |      | ตัวชี้วัด<br>(KPI) | ผลที่คาดว่าจะได้รับ          | หน่วยงาน<br>รับผิดชอบหลัก |
|-----|--|--------------------------------------|--|----------|------|------|------|------|--------------------|------------------------------|---------------------------|
|     |  |                                      |  | ๒๕๖๖     | ๒๕๖๗ | ๒๕๖๘ | ๒๕๖๙ | ๒๕๗๐ |                    |                              |                           |
| ๖๙  | ก่อสร้างถนนลาดยางแบบแอสฟัลท์ติกคอนกรีต สายบ้านนายประสาร ถึงสำนักสงฆ์ถ้ำมูจรินทร์ หมู่ที่ ๑๖ ตำบลปากช่อง อำเภอจอมบึง จังหวัดราชบุรี           | เพื่อให้ประชาชนสัญจรไปมาสะดวกปลอดภัย | ผิวจราจรกว้าง ๓.๐๐ เมตร<br>ระยะทาง ๕๑๐.๐๐ เมตร<br>ผิวจราจรหนา ๐.๐๕ เมตร พื้นที่จราจรไม่น้อยกว่า ๑,๕๓๐.๐๐ ตารางเมตร รายละเอียดตามแบบองค์การบริหารส่วนตำบลปากช่องกำหนด และจัดทำป้ายประชาสัมพันธ์โครงการ  | ๘๘๐,๐๐๐  | -    | -    | -    | -    | ถนนลาดยาง          | ประชาชนสัญจรไปมาสะดวกปลอดภัย | กองช่าง                   |
| ๗๐  | ก่อสร้างถนนลาดยางแบบแอสฟัลท์ติกคอนกรีต เส้นบ้านนายสำรวย สุขสวัสดิ์ หมู่ที่ ๑๖ ตำบลปากช่อง อำเภอจอมบึง จังหวัดราชบุรี                         | เพื่อให้ประชาชนสัญจรไปมาสะดวกปลอดภัย | ผิวจราจรกว้าง ๖.๐๐ เมตร<br>ระยะทาง ๓๒๐.๐๐ เมตร<br>ผิวจราจรหนา ๐.๐๕ เมตร พื้นที่จราจรไม่น้อยกว่า ๑,๙๒๐.๐๐ ตารางเมตร ไหล่ทางข้างละ ๐.๕๐ เมตร รายละเอียดตามแบบองค์การบริหารส่วนตำบลปากช่องกำหนด และจัดทำป้ายประชาสัมพันธ์โครงการ<br>ค่าพิกัด จุดเริ่มต้น ๑๓.๗๑๐๒๕๒ , ๙๙.๖๐๒๙๑๓ จุดสิ้นสุด ๑๓.๗๑๐๔๗๕ , ๙๙.๖๑๙๑๐๑ | ๙๓๐,๐๐๐  | -    | -    | -    | -    | ถนนลาดยาง          | ประชาชนสัญจรไปมาสะดวกปลอดภัย | กองช่าง                   |
| ๗๑  | ก่อสร้างถนนคอนกรีตเสริมเหล็กจากสามแยกหน้าบ้านนางสมหมาย บุญฤทธิ์ ถึงบ้านนางสาวชบา เอี่ยมชื่น หมู่ที่ ๒ ตำบลปากช่อง อำเภอจอมบึง จังหวัดราชบุรี | เพื่อให้ประชาชนสัญจรไปมาสะดวกปลอดภัย | ผิวจราจรกว้าง ๔.๐๐ เมตร ระยะทาง ๒๒๑.๐๐ เมตร คอนกรีตหนา ๐.๑๕ เมตร ไหล่ทางข้าง ๐.๕๐ เมตร พื้นที่เทคอนกรีตไม่น้อยกว่า ๘๘๔.๐๐ ตารางเมตร รายละเอียดตามแบบองค์การบริหารส่วนตำบลปากช่องกำหนด พร้อมจัดทำป้ายประชาสัมพันธ์โครงการ   | ๕๐๐,๐๐๐  | -    | -    | -    | -    | ถนนคอนกรีต         | ประชาชนสัญจรไปมาสะดวกปลอดภัย | กองช่าง                   |

๑. ยุทธศาสตร์การพัฒนาด้านโครงสร้างพื้นฐาน สาธารณูปโภคและสาธารณูปการ

๑.๒ แผนงานอุตสาหกรรมและการโยธา

| ที่ | โครงการ  | วัตถุประสงค์                                 | เป้าหมาย<br>(ผลผลิตของโครงการ)   | งบประมาณ  |      |      |      |         | ตัวชี้วัด<br>(KPI) | ผลที่คาดว่าจะได้รับ                  | หน่วยงาน<br>รับผิดชอบหลัก |
|-----|--|--|--|-----------|------|------|------|---------|--------------------|--------------------------------------|---------------------------|
|     |  |  |  | ๒๕๖๖      | ๒๕๖๗ | ๒๕๖๘ | ๒๕๖๙ | ๒๕๗๐    |                    |                                      |                           |
| ๗๒  | ก่อสร้างถนนคอนกรีตเสริมเหล็ก<br>จากบ้านนางเล็ก เตอสุภาพ<br>ถึงบ้านนางชื่น รุ่งแท้ หมู่ที่ ๒ ตำบลปากช่อง<br>อำเภอจอมบึง จังหวัดราชบุรี      | เพื่อให้ประชาชน<br>สัญจรไปมาสะดวก<br>ปลอดภัย | ผิวจราจรกว้าง ๔.๐๐ เมตร<br>ระยะทาง ๘๓๕.๐๐ เมตร<br>คอนกรีตหนา ๐.๑๕ เมตร พื้นที่เทคอนกรีตไม่<br>น้อยกว่า ๓,๓๔๐.๐๐ ตารางเมตร รายละเอียด<br>ตามแบบองค์การบริหารส่วนตำบลปากช่อง<br>กำหนด พร้อมจัดทำป้ายประชาสัมพันธ์<br>โครงการ | ๑,๘๘๕,๐๐๐ | -    | -    | -    | -       | ถนนคอนกรีต         | ประชาชนสัญจร<br>ไปมาสะดวก<br>ปลอดภัย | กองช่าง                   |
| ๗๓  | ก่อสร้างถนนคอนกรีตเสริมเหล็ก<br>จากบ้านนายอนันต์ ผาสุก<br>ถึงบ้านนายนิยม จันทร์ หมู่ที่ ๒<br>ตำบลปากช่อง อำเภอจอมบึง จังหวัดราชบุรี        | เพื่อให้ประชาชน<br>สัญจรไปมาสะดวก<br>ปลอดภัย | ผิวจราจรกว้าง ๓.๐๐ เมตร<br>ระยะทาง ๔๙.๐๐ เมตร<br>คอนกรีตหนา ๐.๑๕ เมตร พื้นที่เทคอนกรีตไม่<br>น้อยกว่า ๑๔๗.๐๐ ตารางเมตร รายละเอียด<br>ตามแบบองค์การบริหารส่วนตำบลปากช่อง<br>กำหนด พร้อมจัดทำป้ายประชาสัมพันธ์<br>โครงการ    | -         | -    | -    | -    | ๙๓,๘๐๐  | ถนนคอนกรีต         | ประชาชนสัญจร<br>ไปมาสะดวก<br>ปลอดภัย | กองช่าง                   |
| ๗๔  | ก่อสร้างถนนคอนกรีตเสริมเหล็ก<br>จากบ้านทางแยก นายสมนึก จุนเจิม<br>ถึงบ้านนายยวน คุมทิพ หมู่ที่ ๒<br>ตำบลปากช่อง อำเภอจอมบึง จังหวัดราชบุรี | เพื่อให้ประชาชน<br>สัญจรไปมาสะดวก<br>ปลอดภัย | ผิวจราจรกว้าง ๓.๐๐ เมตร<br>ระยะทาง ๑๖๓.๐๐ เมตร<br>คอนกรีตหนา ๐.๑๕ เมตร พื้นที่เทคอนกรีตไม่<br>น้อยกว่า ๔๘๙.๐๐ ตารางเมตร รายละเอียด<br>ตามแบบองค์การบริหารส่วนตำบลปากช่อง<br>กำหนด พร้อมจัดทำป้ายประชาสัมพันธ์<br>โครงการ   | -         | -    | -    | -    | ๒๘๗,๐๐๐ | ถนนคอนกรีต         | ประชาชนสัญจร<br>ไปมาสะดวก<br>ปลอดภัย | กองช่าง                   |

๑. ยุทธศาสตร์การพัฒนาด้านโครงสร้างพื้นฐาน สาธารณูปโภคและสาธารณูปการ

๑.๒ แผนงานอุตสาหกรรมและการโยธา

| ที่ | โครงการ   | วัตถุประสงค์                                 | เป้าหมาย<br>(ผลผลิตของโครงการ)  | งบประมาณ |         |      |      |           | ตัวชี้วัด<br>(KPI) | ผลที่คาดว่าจะได้รับ                  | หน่วยงาน<br>รับผิดชอบหลัก |
|-----|---|--|---|----------|---------|------|------|-----------|--------------------|--------------------------------------|---------------------------|
|     |   |  |   | ๒๕๖๖     | ๒๕๖๗    | ๒๕๖๘ | ๒๕๖๙ | ๒๕๗๐      |                    |                                      |                           |
| ๗๕  | ก่อสร้างถนนคอนกรีตเสริมเหล็ก<br>สายบ้านนางละม้าย วงษาโรจน์<br>ถึงทางแยกทุ่งปากถ้ำ หมู่ที่ ๒<br>ตำบลปากช่อง อำเภอจอมบึง จังหวัดราชบุรี | เพื่อให้ประชาชน<br>สัญจรไปมาสะดวก<br>ปลอดภัย | ผิวจราจรกว้าง ๓.๐๐ เมตร<br>ระยะทาง ๘๕๒.๐๐ เมตร<br>คอนกรีตหนา ๐.๑๕ เมตร<br>พื้นที่เทคอนกรีตไม่น้อยกว่า ๒,๕๒๖<br>ตารางเมตร รายละเอียดตามแบบองค์การ<br>บริหารส่วนตำบลปากช่องกำหนดและจัดทำ<br>ป้ายประชาสัมพันธ์โครงการ  | -        | -       | -    | -    | ๑,๔๑๐,๐๐๐ | ถนนคอนกรีต         | ประชาชนสัญจร<br>ไปมาสะดวก<br>ปลอดภัย | กองช่าง                   |
| ๗๖  | ก่อสร้างถนนคอนกรีตเสริมเหล็ก<br>บ้านวรรณิ์ ปูนุช เข้าอุ้งช้างหนึ่ง หมู่ที่ ๒<br>ตำบลปากช่อง อำเภอจอมบึง จังหวัดราชบุรี                | เพื่อให้ประชาชน<br>สัญจรไปมาสะดวก<br>ปลอดภัย | ผิวจราจรกว้าง ๔.๐๐ เมตร<br>ระยะทาง ๒๒๓.๐๐ เมตร<br>คอนกรีตหนา ๐.๑๕ เมตร พื้นที่เทคอนกรีตไม่<br>น้อยกว่า ๘๙๒.๐๐ ตารางเมตร รายละเอียด<br>ตามแบบองค์การบริหารส่วนตำบลปากช่อง<br>กำหนดและจัดทำป้ายประชาสัมพันธ์โครงการ   | -        | ๖๐๐,๐๐๐ | -    | -    | -         | ถนนคอนกรีต         | ประชาชนสัญจร<br>ไปมาสะดวก<br>ปลอดภัย | กองช่าง                   |
| ๗๗  | ก่อสร้างถนนคอนกรีตเสริมเหล็ก<br>ซอยบ้านผู้ใหญ่ทองสุข อุ่นเรือน หมู่ที่ ๓<br>ตำบลปากช่อง อำเภอจอมบึง จังหวัดราชบุรี                    | เพื่อให้ประชาชน<br>สัญจรไปมาสะดวก<br>ปลอดภัย | ผิวจราจรกว้าง ๔.๐๐ เมตร<br>ระยะทาง ๔๒๕.๐๐ เมตร<br>คอนกรีตหนา ๐.๑๕ เมตร พื้นที่เทคอนกรีตไม่<br>น้อยกว่า ๑,๗๐๐.๐๐ ตารางเมตร รายละเอียด<br>ตามแบบองค์การบริหารส่วนตำบลปากช่อง<br>กำหนดและจัดทำป้ายประชาสัมพันธ์โครงการ | ๙๗๗,๐๐๐  | -       | -    | -    | -         | ถนนคอนกรีต         | ประชาชนสัญจร<br>ไปมาสะดวก<br>ปลอดภัย | กองช่าง                   |

๑. ยุทธศาสตร์การพัฒนาด้านโครงสร้างพื้นฐาน สาธารณูปโภคและสาธารณูปการ

๑.๒ แผนงานอุตสาหกรรมและการโยธา

| ที่ | โครงการ  | วัตถุประสงค์                         | เป้าหมาย<br>(ผลผลิตของโครงการ)   | งบประมาณ |      |      |      |         | ตัวชี้วัด<br>(KPI) | ผลที่คาดว่าจะได้รับ          | หน่วยงาน<br>รับผิดชอบหลัก |
|-----|--|--------------------------------------|--|----------|------|------|------|---------|--------------------|------------------------------|---------------------------|
|     |  |                                      |  | ๒๕๖๖     | ๒๕๖๗ | ๒๕๖๘ | ๒๕๖๙ | ๒๕๗๐    |                    |                              |                           |
| ๗๘  | ก่อสร้างถนนคอนกรีตเสริมเหล็ก สายบ้านดงตาล นายมิ่ง ดวงขึ้น หมู่ที่ ๓ ตำบลปากช่อง อำเภอจอมบึง จังหวัดราชบุรี         | เพื่อให้ประชาชนสัญจรไปมาสะดวกปลอดภัย | ผิวจราจรกว้าง ๓.๐๐ เมตร<br>ระยะทาง ๑๐๐.๐๐ เมตร<br>คอนกรีตหนา ๐.๑๕ เมตร พื้นที่เทคอนกรีตไม่น้อยกว่า ๓๐๐.๐๐ ตารางเมตร รายละเอียดตามแบบองค์การบริหารส่วนตำบลปากช่อง กำหนดและจัดทำป้ายประชาสัมพันธ์โครงการ | ๑๗๕,๐๐๐  | -    | -    | -    | -       | ถนนคอนกรีต         | ประชาชนสัญจรไปมาสะดวกปลอดภัย | กองช่าง                   |
| ๗๙  | ก่อสร้างถนนคอนกรีตเสริมเหล็ก สายบ้านนางนิล พวงสุวรรณ (หนองกระโดน) หมู่ที่ ๓ ตำบลปากช่อง อำเภอจอมบึง จังหวัดราชบุรี | เพื่อให้ประชาชนสัญจรไปมาสะดวกปลอดภัย | ผิวจราจรกว้าง ๔.๐๐ เมตร<br>ระยะทาง ๖๓.๐๐ เมตร<br>คอนกรีตหนา ๐.๑๕ เมตร พื้นที่เทคอนกรีตไม่น้อยกว่า ๒๕๒.๐๐ ตารางเมตร รายละเอียดตามแบบองค์การบริหารส่วนตำบลปากช่อง กำหนดและจัดทำป้ายประชาสัมพันธ์โครงการ  | ๑๔๘,๐๐๐  | -    | -    | -    | -       | ถนนคอนกรีต         | ประชาชนสัญจรไปมาสะดวกปลอดภัย | กองช่าง                   |
| ๘๐  | ก่อสร้างถนนคอนกรีตเสริมเหล็ก สายบ้านนายเยี่ยม ประสงค์คำ หมู่ที่ ๓ ตำบลปากช่อง อำเภอจอมบึง จังหวัดราชบุรี           | เพื่อให้ประชาชนสัญจรไปมาสะดวกปลอดภัย | ผิวจราจรกว้าง ๔.๐๐ เมตร<br>ระยะทาง ๒๓๔.๐๐ เมตร<br>คอนกรีตหนา ๐.๑๕ เมตร พื้นที่จราจรไม่น้อยกว่า ๙๓๖.๐๐ ตารางเมตร รายละเอียดตามแบบองค์การบริหารส่วนตำบลปากช่องกำหนด พร้อมจัดทำป้ายประชาสัมพันธ์โครงการ   | ๕๒๖,๐๐๐  | -    | -    | -    | -       | ถนนคอนกรีต         | ประชาชนสัญจรไปมาสะดวกปลอดภัย | กองช่าง                   |
| ๘๑  | ก่อสร้างถนนคอนกรีตเสริมเหล็ก สายบ้าน นายไพฑูริล อุณา หมู่ที่ ๔ ตำบลปากช่อง อำเภอจอมบึง จังหวัดราชบุรี              | เพื่อให้ประชาชนสัญจรไปมาสะดวกปลอดภัย | ผิวจราจรกว้าง ๔.๐๐ เมตร<br>ระยะทาง ๑๓๒.๐๐ เมตร<br>คอนกรีตหนา ๐.๑๕ เมตร<br>ไหล่ทางข้าง ๐.๕๐ เมตร พื้นที่เทคอนกรีตไม่น้อยกว่า ๕๒๘.๐๐ ตารางเมตร ตามแบบองค์การบริหารส่วนตำบลปากช่องกำหนด                   | -        | -    | -    | -    | ๓๑๓,๐๐๐ | ถนนคอนกรีต         | ประชาชนสัญจรไปมาสะดวกปลอดภัย | กองช่าง                   |

๑. ยุทธศาสตร์การพัฒนาด้านโครงสร้างพื้นฐาน สาธารณูปโภคและสาธารณูปการ

๑.๒ แผนงานอุตสาหกรรมและการโยธา

| ที่ | โครงการ  | วัตถุประสงค์                         | เป้าหมาย<br>(ผลผลิตของโครงการ)  | งบประมาณ |         |      |      |         | ตัวชี้วัด<br>(KPI) | ผลที่คาดว่าจะได้รับ          | หน่วยงาน<br>รับผิดชอบหลัก |
|-----|--|--------------------------------------|---|----------|---------|------|------|---------|--------------------|------------------------------|---------------------------|
|     |  |                                      |   | ๒๕๖๖     | ๒๕๖๗    | ๒๕๖๘ | ๒๕๖๙ | ๒๕๗๐    |                    |                              |                           |
| ๘๒  | ก่อสร้างถนนคอนกรีตเสริมเหล็ก สายบ้านนายปิด - บ้านนางสำลี หมู่ที่ ๔ ตำบลปากช่อง อำเภอจอมบึง จังหวัดราชบุรี      | เพื่อให้ประชาชนสัญจรไปมาสะดวกปลอดภัย | ผิวจราจรกว้าง ๓.๐๐ เมตร<br>ระยะทาง ๑๔๐.๐๐ เมตร<br>คอนกรีตหนา ๐.๑๕ เมตร พื้นที่เทคอนกรีตไม่น้อยกว่า ๔๒๐.๐๐ ตารางเมตร<br>ตามแบบองค์การบริหารส่วนตำบลปากช่องกำหนด  | -        | -       | -    | -    | ๒๔๕,๐๐๐ | ถนนคอนกรีต         | ประชาชนสัญจรไปมาสะดวกปลอดภัย | กองช่าง                   |
| ๘๓  | ก่อสร้างถนนคอนกรีตเสริมเหล็ก ซอยบ้านนายโยธิน ทองอ่อน หมู่ที่ ๕ ตำบลปากช่อง อำเภอจอมบึง จังหวัดราชบุรี          | เพื่อให้ประชาชนสัญจรไปมาสะดวกปลอดภัย | ผิวจราจรกว้าง ๓.๐๐ เมตร<br>ระยะทาง ๑๓๐.๐๐ เมตร<br>คอนกรีตหนา ๐.๑๕ เมตร พื้นที่เทคอนกรีตไม่น้อยกว่า ๓๙๐.๐๐ ตารางเมตร ตามแบบองค์การบริหารส่วนตำบลปากช่องกำหนดและจัดทำป้ายประชาสัมพันธ์โครงการ               | -        | ๒๕๕,๖๐๐ | -    | -    | -       | ถนนคอนกรีต         | ประชาชนสัญจรไปมาสะดวกปลอดภัย | กองช่าง                   |
| ๘๔  | ก่อสร้างถนนคอนกรีตเสริมเหล็ก ช่วงที่ ๒ สายบ้านนายนวล รักษ์แซ่ หมู่ที่ ๕ ตำบลปากช่อง อำเภอจอมบึง จังหวัดราชบุรี | เพื่อให้ประชาชนสัญจรไปมาสะดวกปลอดภัย | ผิวจราจรกว้าง ๔.๐๐ เมตร<br>ระยะทาง ๒๕๕.๐๐ เมตร<br>คอนกรีตหนา ๐.๑๕ เมตร<br>พื้นที่จราจรไม่น้อยกว่า ๑,๑๘๐.๐๐ ตารางเมตร รายละเอียดตามแบบองค์การบริหารส่วนตำบลปากช่องกำหนด พร้อมจัดทำป้ายประชาสัมพันธ์โครงการ | ๖๖๐,๐๐๐  | -       | -    | -    | -       | ถนนคอนกรีต         | ประชาชนสัญจรไปมาสะดวกปลอดภัย | กองช่าง                   |

๑. ยุทธศาสตร์การพัฒนาด้านโครงสร้างพื้นฐาน สาธารณูปโภคและสาธารณูปการ

๑.๒ แผนงานอุตสาหกรรมและการโยธา

| ที่ | โครงการ   | วัตถุประสงค์                                 | เป้าหมาย<br>(ผลผลิตของโครงการ)   | งบประมาณ |      |         |      |      | ตัวชี้วัด<br>(KPI) | ผลที่คาดว่าจะได้รับ                  | หน่วยงาน<br>รับผิดชอบหลัก |
|-----|---|--|--|----------|------|---------|------|------|--------------------|--------------------------------------|---------------------------|
|     |   |  |  | ๒๕๖๖     | ๒๕๖๗ | ๒๕๖๘    | ๒๕๖๙ | ๒๕๗๐ |                    |                                      |                           |
| ๘๕  | ก่อสร้างถนนคอนกรีตเสริมเหล็ก<br>สายบ้านเกาะชีห์นอน หมู่ที่ ๖<br>ตำบลปากช่อง อำเภอจอมบึง จังหวัดราชบุรี  | เพื่อให้ประชาชน<br>สัญจรไปมาสะดวก<br>ปลอดภัย | ผิวจราจรกว้าง ๔.๐๐ เมตร<br>ระยะทาง ๓๐๐.๐๐ เมตร<br>คอนกรีตหนา ๐.๑๕ เมตร<br>พื้นที่จราจรไม่น้อยกว่า ๑,๒๐๐.๐๐ ตาราง<br>เมตร พร้อมวางท่อระบายน้ำ รายละเอียดตาม<br>แบบองค์การบริหารส่วนตำบลปากช่องกำหนด<br>และจัดทำป้ายประชาสัมพันธ์โครงการ         | ๘๐๐,๐๐๐  | -    | -       | -    | -    | ถนนคอนกรีต         | ประชาชนสัญจร<br>ไปมาสะดวก<br>ปลอดภัย | กองช่าง                   |
| ๘๖  | ก่อสร้างถนนคอนกรีตเสริมเหล็ก<br>สายบ้านนายศรีรัตน เข้มพิบ<br>ถึงบ้านนายพนด เพชรแสงนิล หมู่ที่ ๖<br>ตำบลปากช่อง อำเภอจอมบึง จังหวัดราชบุรี                               | เพื่อให้ประชาชน<br>สัญจรไปมาสะดวก<br>ปลอดภัย | ผิวจราจรกว้าง ๓.๐๐ เมตร ระยะทาง<br>๑๗๘.๐๐ เมตร คอนกรีตหนา ๐.๑๕ เมตร<br>ไหล่ทางข้าง ๐.๕๐ เมตร พื้นที่เทคอนกรีตไม่<br>น้อยกว่า ๕๓๔.๐๐ ตารางเมตร รายละเอียด<br>ตามแบบองค์การบริหารส่วนตำบลปากช่อง<br>กำหนด พร้อมจัดทำป้ายประชาสัมพันธ์<br>โครงการ | ๓๗๗,๐๐๐  | -    | -       | -    | -    | ถนนคอนกรีต         | ประชาชนสัญจร<br>ไปมาสะดวก<br>ปลอดภัย | กองช่าง                   |
| ๘๗  | ก่อสร้างถนนคอนกรีตเสริมเหล็ก<br>จากบ้านนางสง่า จักพิทักษ์<br>ถึงบ้านนายนิรนาถ เนียมเตียง<br>(หลังเขาแยกซอยหนูเนียม) หมู่ที่ ๖<br>ตำบลปากช่อง อำเภอจอมบึง จังหวัดราชบุรี | เพื่อให้ประชาชน<br>สัญจรไปมาสะดวก<br>ปลอดภัย | ผิวจราจรกว้าง ๔.๐๐ เมตร<br>ระยะทาง ๑๖๗.๐๐ เมตร<br>คอนกรีตหนา ๐.๑๕ เมตร พื้นที่จราจรไม่น้อย<br>กว่า ๖๖๘.๐๐ ตารางเมตร รายละเอียดตาม<br>แบบองค์การบริหารส่วนตำบลปากช่องกำหนด<br>และจัดทำป้ายประชาสัมพันธ์โครงการ                                  | -        | -    | ๓๗๖,๐๐๐ | -    | -    | ถนนคอนกรีต         | ประชาชนสัญจร<br>ไปมาสะดวก<br>ปลอดภัย | กองช่าง                   |

๑. ยุทธศาสตร์การพัฒนาด้านโครงสร้างพื้นฐาน สาธารณูปโภคและสาธารณูปการ

๑.๒ แผนงานอุตสาหกรรมและการโยธา

| ที่ | โครงการ  | วัตถุประสงค์                         | เป้าหมาย<br>(ผลผลิตของโครงการ)  | งบประมาณ  |      |         |      |         | ตัวชี้วัด<br>(KPI) | ผลที่คาดว่าจะได้รับ          | หน่วยงาน<br>รับผิดชอบหลัก |
|-----|--|--------------------------------------|---|-----------|------|---------|------|---------|--------------------|------------------------------|---------------------------|
|     |  |                                      |   | ๒๕๖๖      | ๒๕๖๗ | ๒๕๖๘    | ๒๕๖๙ | ๒๕๗๐    |                    |                              |                           |
| ๘๘  | ก่อสร้างถนนคอนกรีตเสริมเหล็กจากศาลาเอนกประสงค์หน้าบ้านผู้ใหญ่ธีรเดช เทศสวัสดิ์ ถึงศาลเจ้าไร่ป.สงวนชัย หมู่ที่ ๖ ตำบลปากช่อง อำเภอจอมบึง จังหวัดราชบุรี | เพื่อให้ประชาชนสัญจรไปมาสะดวกปลอดภัย | ผิวจราจรกว้าง ๖.๐๐ เมตร<br>ระยะทาง ๙๐๐.๐๐ เมตร<br>คอนกรีตหนา ๐.๑๕ เมตร พื้นที่จราจรไม่น้อยกว่า ๕,๕๐๐.๐๐ ตารางเมตร รายละเอียดตามแบบองค์การบริหารส่วนตำบลปากช่องกำหนด และจัดทำป้ายประชาสัมพันธุ์โครงการ | ๓,๐๓๒,๐๐๐ | -    | -       | -    | -       | ถนนคอนกรีต         | ประชาชนสัญจรไปมาสะดวกปลอดภัย | กองช่าง                   |
| ๘๙  | ก่อสร้างถนนคอนกรีตเสริมเหล็กสายไร้ตาหมื่นถึงฝายน้ำล้น หมู่ที่ ๖ ตำบลปากช่อง อำเภอจอมบึง จังหวัดราชบุรี   | เพื่อให้ประชาชนสัญจรไปมาสะดวกปลอดภัย | ผิวจราจรกว้าง ๔.๐๐ เมตร<br>ระยะทาง ๒๕๐.๐๐ เมตร<br>คอนกรีตหนา ๐.๑๕ เมตร พื้นที่จราจรไม่น้อยกว่า ๑,๐๐๐.๐๐ ตารางเมตร รายละเอียดตามแบบองค์การบริหารส่วนตำบลปากช่องกำหนด และจัดทำป้ายประชาสัมพันธุ์โครงการ | -         | -    | -       | -    | ๕๗๓,๐๐๐ | ถนนคอนกรีต         | ประชาชนสัญจรไปมาสะดวกปลอดภัย | กองช่าง                   |
| ๙๐  | ก่อสร้างถนนคอนกรีตเสริมเหล็กแยกบ้านนายสมาน เทศสวัสดิ์ ซอย ๒ หมู่ที่ ๖ ตำบลปากช่อง อำเภอจอมบึง จังหวัดราชบุรี   | เพื่อให้ประชาชนสัญจรไปมาสะดวกปลอดภัย | ผิวจราจรกว้าง ๖.๐๐ เมตร<br>ระยะทาง ๗๐๐.๐๐ เมตร<br>คอนกรีตหนา ๐.๑๕ เมตร พื้นที่จราจรไม่น้อยกว่า ๔,๒๐๐.๐๐ ตารางเมตร รายละเอียดตามแบบองค์การบริหารส่วนตำบลปากช่องกำหนด และจัดทำป้ายประชาสัมพันธุ์โครงการ | ๒,๓๑๖,๐๐๐ | -    | -       | -    | -       | ถนนคอนกรีต         | ประชาชนสัญจรไปมาสะดวกปลอดภัย | กองช่าง                   |
| ๙๑  | ก่อสร้างถนนคอนกรีตเสริมเหล็กจากบ้านนายสม เนียมเตี้ยง ถึงบ้านนายบุญส่ง หมู่ที่ ๖ ตำบลปากช่อง อำเภอจอมบึง จังหวัดราชบุรี                                 | เพื่อให้ประชาชนสัญจรไปมาสะดวกปลอดภัย | ผิวจราจรกว้าง ๔.๐๐ เมตร<br>ระยะทาง ๑๘๐.๐๐ เมตร<br>คอนกรีตหนา ๐.๑๕ เมตร พื้นที่จราจรไม่น้อยกว่า ๗๒๐.๐๐ ตารางเมตร รายละเอียดตามแบบองค์การบริหารส่วนตำบลปากช่องกำหนด และจัดทำป้ายประชาสัมพันธุ์โครงการ   | -         | -    | ๔๐๙,๐๐๐ | -    | -       | ถนนคอนกรีต         | ประชาชนสัญจรไปมาสะดวกปลอดภัย | กองช่าง                   |

๑. ยุทธศาสตร์การพัฒนาด้านโครงสร้างพื้นฐาน สาธารณูปโภคและสาธารณูปการ

๑.๒ แผนงานอุตสาหกรรมและการโยธา

| ที่ | โครงการ  | วัตถุประสงค์                         | เป้าหมาย<br>(ผลผลิตของโครงการ)  | งบประมาณ |           |         |      |         | ตัวชี้วัด<br>(KPI) | ผลที่คาดว่าจะได้รับ          | หน่วยงาน<br>รับผิดชอบหลัก |
|-----|--|--------------------------------------|---|----------|-----------|---------|------|---------|--------------------|------------------------------|---------------------------|
|     |  |                                      |   | ๒๕๖๖     | ๒๕๖๗      | ๒๕๖๘    | ๒๕๖๙ | ๒๕๗๐    |                    |                              |                           |
| ๙๒  | ก่อสร้างถนนคอนกรีตเสริมเหล็ก ถนนซอยบ้านนายชาญ ฉายแก้ว หมู่ที่ ๖ ตำบลปากช่อง อำเภอจอมบึง จังหวัดราชบุรี | เพื่อให้ประชาชนสัญจรไปมาสะดวกปลอดภัย | ผิวจราจรกว้าง ๔.๐๐ เมตร<br>ระยะทาง ๒๑๕.๐๐ เมตร<br>คอนกรีตหนา ๐.๑๕ เมตร พื้นที่จราจรไม่น้อยกว่า ๘๖๐.๐๐ ตารางเมตร รายละเอียดตามแบบองค์การบริหารส่วนตำบลปากช่องกำหนดและจัดทำป้ายประชาสัมพันธ์โครงการ         | -        | -         | ๔๘๗,๐๐๐ | -    | -       | ถนนคอนกรีต         | ประชาชนสัญจรไปมาสะดวกปลอดภัย | กองช่าง                   |
| ๙๓  | ก่อสร้างถนนคอนกรีตเสริมเหล็ก ซอยบ้านนายชิน ชำเมือง หมู่ที่ ๖ ตำบลปากช่อง อำเภอจอมบึง จังหวัดราชบุรี    | เพื่อให้ประชาชนสัญจรไปมาสะดวกปลอดภัย | ผิวจราจรกว้าง ๔.๐๐ เมตร<br>ระยะทาง ๓๑๕.๐๐ เมตร<br>คอนกรีตหนา ๐.๑๕ เมตร พื้นที่จราจรไม่น้อยกว่า ๑,๒๖๐.๐๐ ตารางเมตร<br>รายละเอียดตามแบบองค์การบริหารส่วนตำบลปากช่องกำหนดและจัดทำป้ายประชาสัมพันธ์โครงการ    | -        | -         | -       | -    | ๗๐๙,๐๐๐ | ถนนคอนกรีต         | ประชาชนสัญจรไปมาสะดวกปลอดภัย | กองช่าง                   |
| ๙๔  | ก่อสร้างถนนคอนกรีตเสริมเหล็ก ซอย ๔/๒ บ้านบนเนิน หมู่ที่ ๑๐ ตำบลปากช่อง อำเภอจอมบึง จังหวัดราชบุรี      | เพื่อให้ประชาชนสัญจรไปมาสะดวกปลอดภัย | ผิวจราจรกว้าง ๔.๐๐ เมตร<br>ระยะทาง ๗๐๐.๐๐ เมตร<br>คอนกรีตหนา ๐.๑๕ เมตร<br>พื้นที่ผิวจราจรไม่น้อยกว่า ๒,๘๐๐.๐๐ ตารางเมตร รายละเอียดตามแบบองค์การบริหารส่วนตำบลปากช่องกำหนดและจัดทำป้ายประชาสัมพันธ์โครงการ | -        | ๑,๖๙๔,๐๐๐ | -       | -    | -       | ถนนคอนกรีต         | ประชาชนสัญจรไปมาสะดวกปลอดภัย | กองช่าง                   |



๑. ยุทธศาสตร์การพัฒนาด้านโครงสร้างพื้นฐาน สาธารณูปโภคและสาธารณูปการ

๑.๒ แผนงานอุตสาหกรรมและการโยธา

| ที่ | โครงการ  | วัตถุประสงค์                         | เป้าหมาย<br>(ผลผลิตของโครงการ)  | งบประมาณ |      |         |      |      | ตัวชี้วัด<br>(KPI) | ผลที่คาดว่าจะได้รับ          | หน่วยงาน<br>รับผิดชอบหลัก |
|-----|--|--------------------------------------|---|----------|------|---------|------|------|--------------------|------------------------------|---------------------------|
|     |  |                                      |   | ๒๕๖๖     | ๒๕๖๗ | ๒๕๖๘    | ๒๕๖๙ | ๒๕๗๐ |                    |                              |                           |
| ๙๕  | ก่อสร้างถนนคอนกรีตเสริมเหล็กทางโค้งบ้านแปดหลัง หมู่ที่ ๑๑ ตำบลปากช่อง อำเภอจอมบึง จังหวัดราชบุรี             | เพื่อให้ประชาชนสัญจรไปมาสะดวกปลอดภัย | ผิวจราจรกว้าง ๕.๐๐ เมตร<br>ระยะทาง ๘๕.๐๐ เมตร คอนกรีตหนา ๐.๑๕ เมตร ไหล่ทางข้างละ ๐.๕๐ เมตร พื้นที่เทคอนกรีตไม่น้อยกว่า ๔๒๕.๐๐ ตารางเมตร<br>รายละเอียดตามแบบองค์การบริหารส่วนตำบลปากช่องกำหนด และจัดทำป้ายประชาสัมพันธ์โครงการ | ๒๔๙,๐๐๐  | -    | -       | -    | -    | ถนนคอนกรีต         | ประชาชนสัญจรไปมาสะดวกปลอดภัย | กองช่าง                   |
| ๙๖  | ก่อสร้างถนนคอนกรีตเสริมเหล็กเส้นบ้านนายสุรชัย สามัคคีพิมพ์ หมู่ที่ ๑๑ ตำบลปากช่อง อำเภอจอมบึง จังหวัดราชบุรี | เพื่อให้ประชาชนสัญจรไปมาสะดวกปลอดภัย | ผิวจราจรกว้าง ๔.๐๐ เมตร<br>ระยะทาง ๒๑๗.๐๐ เมตร<br>คอนกรีตหนา ๐.๑๕ เมตร<br>พื้นที่จราจรไม่น้อยกว่า ๘๖๘.๐๐ ตารางเมตร<br>รายละเอียดตามแบบองค์การบริหารส่วนตำบลปากช่องกำหนดและจัดทำป้ายประชาสัมพันธ์โครงการ                       | -        | -    | ๔๙๒,๐๐๐ | -    | -    | ถนนคอนกรีต         | ประชาชนสัญจรไปมาสะดวกปลอดภัย | กองช่าง                   |
| ๙๗  | ก่อสร้างถนนคอนกรีตเสริมเหล็กเส้นบ้านนายสิทธิชัย ชำสุวรรณ์ หมู่ที่ ๑๑ ตำบลปากช่อง อำเภอจอมบึง จังหวัดราชบุรี  | เพื่อให้ประชาชนสัญจรไปมาสะดวกปลอดภัย | ผิวจราจรกว้าง ๔.๐๐ เมตร<br>ระยะทาง ๑๘๘.๐๐ เมตร<br>คอนกรีตหนา ๐.๑๕ เมตร พื้นที่จราจรไม่น้อยกว่า ๗๕๒.๐๐ ตารางเมตร รายละเอียดตามแบบองค์การบริหารส่วนตำบลปากช่องกำหนด และจัดทำป้ายประชาสัมพันธ์โครงการ                            | -        | -    | ๔๒๔,๐๐๐ | -    | -    | ถนนคอนกรีต         | ประชาชนสัญจรไปมาสะดวกปลอดภัย | กองช่าง                   |

๑. ยุทธศาสตร์การพัฒนาด้านโครงสร้างพื้นฐาน สาธารณูปโภคและสาธารณูปการ

๑.๒ แผนงานอุตสาหกรรมและการโยธา

| ที่ | โครงการ   | วัตถุประสงค์                           | เป้าหมาย<br>(ผลผลิตของโครงการ)  | งบประมาณ |        |      |      |         | ตัวชี้วัด<br>(KPI) | ผลที่คาดว่าจะได้รับ            | หน่วยงาน<br>รับผิดชอบหลัก |
|-----|---|--|---|----------|--------|------|------|---------|--------------------|--------------------------------|---------------------------|
|     |   |  |   | ๒๕๖๖     | ๒๕๖๗   | ๒๕๖๘ | ๒๕๖๙ | ๒๕๗๐    |                    |                                |                           |
| ๙๘  | ก่อสร้างถนนคอนกรีตเสริมเหล็ก สายบ้านนางสุภัญญา มีพิช หมู่ที่ ๑๒ ตำบลปากช่อง อำเภอจอมบึง จังหวัดราชบุรี                        | เพื่อให้ประชาชน สัญจรไปมาสะดวก ปลอดภัย | ผิวจราจรกว้าง ๓.๐๐ เมตร<br>ระยะทาง ๖๒.๐๐ เมตร<br>คอนกรีตหนา ๐.๑๕ เมตร<br>พื้นที่จราจรไม่น้อยกว่า ๑๘๖.๐๐ ตารางเมตร<br>รายละเอียดตามแบบองค์การบริหาร ส่วนตำบลปากช่องกำหนด และจัดทำป้าย ประชาสัมพันธ์โครงการ | -        | -      | -    | -    | ๑๑๓,๐๐๐ | ถนนคอนกรีต         | ประชาชนสัญจร ไปมาสะดวก ปลอดภัย | กองช่าง                   |
| ๙๙  | ก่อสร้างถนนคอนกรีตเสริมเหล็ก ซอยบ้าน นายสุพจน์ เชื่อมถนนคลองชลประทาน หมู่ที่ ๑๓ ตำบลปากช่อง อำเภอจอมบึง จังหวัดราชบุรี        | เพื่อให้ประชาชน สัญจรไปมาสะดวก ปลอดภัย | ผิวจราจรกว้าง ๔.๐๐ เมตร<br>ระยะทาง ๒๐.๐๐ เมตร<br>คอนกรีตหนา ๐.๑๕ เมตร พื้นที่จราจรไม่น้อยกว่า ๘๐.๐๐ ตารางเมตร รายละเอียดตาม แบบองค์การบริหารส่วนตำบลปากช่องกำหนด และจัดทำป้ายประชาสัมพันธ์โครงการ         | -        | ๕๕,๐๐๐ | -    | -    | -       | ถนนคอนกรีต         | ประชาชนสัญจร ไปมาสะดวก ปลอดภัย | กองช่าง                   |
| ๑๐๐ | ก่อสร้างถนนคอนกรีตเสริมเหล็ก ซอยบ้าน นางเต็ม เคาภายใน เชื่อมถนนคลองชลประทาน หมู่ที่ ๑๓ ตำบลปากช่อง อำเภอจอมบึง จังหวัดราชบุรี | เพื่อให้ประชาชน สัญจรไปมาสะดวก ปลอดภัย | ผิวจราจรกว้าง ๔.๐๐ เมตร<br>ระยะทาง ๒๐.๐๐ เมตร<br>คอนกรีตหนา ๐.๑๕ เมตร พื้นที่จราจรไม่น้อยกว่า ๘๐.๐๐ ตารางเมตร ตามแบบองค์การบริหารส่วนตำบลปากช่องกำหนดและจัดทำ ป้ายประชาสัมพันธ์โครงการ                    | -        | -      | -    | -    | ๔๙,๖๐๐  | ถนนคอนกรีต         | ประชาชนสัญจร ไปมาสะดวก ปลอดภัย | กองช่าง                   |

๑. ยุทธศาสตร์การพัฒนาด้านโครงสร้างพื้นฐาน สาธารณูปโภคและสาธารณูปการ

๑.๒ แผนงานอุตสาหกรรมและการโยธา

| ที่ | โครงการ   | วัตถุประสงค์                         | เป้าหมาย<br>(ผลผลิตของโครงการ)  | งบประมาณ |      |         |      |         | ตัวชี้วัด<br>(KPI) | ผลที่คาดว่าจะได้รับ          | หน่วยงาน<br>รับผิดชอบหลัก |
|-----|---|--------------------------------------|---|----------|------|---------|------|---------|--------------------|------------------------------|---------------------------|
|     |   |                                      |   | ๒๕๖๖     | ๒๕๖๗ | ๒๕๖๘    | ๒๕๖๙ | ๒๕๗๐    |                    |                              |                           |
| ๑๐๑ | ก่อสร้างถนนคอนกรีตเสริมเหล็กจากสามแยกหมู่ ๑๓ ถึงบ้านนายนิคม จันทร์หอม หมู่ที่ ๑ ตำบลปากช่อง อำเภอจอมบึง จังหวัดราชบุรี                    | เพื่อให้ประชาชนสัญจรไปมาสะดวกปลอดภัย | ผิวจราจรกว้าง ๔.๐๐ เมตร<br>ระยะทาง ๒๕๐.๐๐ เมตร<br>คอนกรีตหนา ๐.๑๕ เมตร พื้นที่เทคอนกรีตไม่น้อยกว่า ๑,๑๖๐.๐๐ ตารางเมตร รายละเอียดตามแบบองค์การบริหารส่วนตำบลปากช่อง กำหนด และจัดทำป้ายประชาสัมพันธ์โครงการ | ๖๘๗,๐๐๐  | -    | -       | -    | -       | ถนนคอนกรีต         | ประชาชนสัญจรไปมาสะดวกปลอดภัย | กองช่าง                   |
| ๑๐๒ | ก่อสร้างถนนคอนกรีตเสริมเหล็กสายหนองไม้แก่น เชื่อมต่อหมู่ ๑๓ บริเวณบ้านนายปรีชา แก้วมุกดา หมู่ที่ ๑ ตำบลปากช่อง อำเภอจอมบึง จังหวัดราชบุรี | เพื่อให้ประชาชนสัญจรไปมาสะดวกปลอดภัย | ผิวจราจรกว้าง ๔.๐๐ เมตร<br>ระยะทาง ๒๖๐.๐๐ เมตร<br>คอนกรีตหนา ๐.๑๕ เมตร พื้นที่เทคอนกรีตไม่น้อยกว่า ๑,๐๔๐.๐๐ ตารางเมตร รายละเอียดตามแบบองค์การบริหารส่วนตำบลปากช่อง กำหนด และจัดทำป้ายประชาสัมพันธ์โครงการ | -        | -    | -       | -    | ๖๑๗,๐๐๐ | ถนนคอนกรีต         | ประชาชนสัญจรไปมาสะดวกปลอดภัย | กองช่าง                   |
| ๑๐๓ | ซ่อมแซมถนนคอนกรีตเสริมเหล็กบ้านนายเด็ก แซ่ลิ้ม หมู่ที่ ๑๓ ตำบลปากช่อง อำเภอจอมบึง จังหวัดราชบุรี  | เพื่อให้ประชาชนสัญจรไปมาสะดวกปลอดภัย | ผิวจราจรกว้าง ๓.๐๐ เมตร<br>ระยะทาง ๒๐๒.๐๐ เมตร<br>คอนกรีตหนา ๐.๑๕ เมตร พื้นที่เทคอนกรีตไม่น้อยกว่า ๖๐๖.๐๐ ตารางเมตร รายละเอียดตามแบบองค์การบริหารส่วนตำบลปากช่อง กำหนดและจัดทำป้ายประชาสัมพันธ์โครงการ    | -        | -    | ๔๖๓,๖๐๐ | -    | -       | ถนนคอนกรีต         | ประชาชนสัญจรไปมาสะดวกปลอดภัย | กองช่าง                   |

๑. ยุทธศาสตร์การพัฒนาด้านโครงสร้างพื้นฐาน สาธารณูปโภคและสาธารณูปการ

๑.๒ แผนงานอุตสาหกรรมและการโยธา

| ที่ | โครงการ  | วัตถุประสงค์                                 | เป้าหมาย<br>(ผลผลิตของโครงการ)  | งบประมาณ |      |      |      |      | ตัวชี้วัด<br>(KPI) | ผลที่คาดว่าจะได้รับ                  | หน่วยงาน<br>รับผิดชอบหลัก |
|-----|--|--|---|----------|------|------|------|------|--------------------|--------------------------------------|---------------------------|
|     |  |  |   | ๒๕๖๖     | ๒๕๖๗ | ๒๕๖๘ | ๒๕๖๙ | ๒๕๗๐ |                    |                                      |                           |
| ๑๐๔ | ก่อสร้างถนนคอนกรีตเสริมเหล็ก<br>สายบ้านนายสน บัวเบา หมู่ที่ ๑๔<br>ตำบลปากช่อง อำเภอจอมบึง จังหวัดราชบุรี   | เพื่อให้ประชาชน<br>สัญจรไปมาสะดวก<br>ปลอดภัย | ผิวจราจรกว้าง ๔.๐๐ เมตร<br>ระยะทาง ๘๗.๐๐ เมตร<br>คอนกรีตหนา ๐.๑๕ เมตร<br>ไหล่ทางข้าง ๐.๕๐ เมตร<br>พื้นที่เทคอนกรีตไม่น้อยกว่า ๓๔๘.๐๐ ตาราง<br>เมตร ตามแบบองค์การบริหารส่วนตำบล<br>ปากช่องกำหนด และจัดทำป้ายประชาสัมพันธ์<br>โครงการ             | ๒๑๗,๐๐๐  | -    | -    | -    | -    | ถนนคอนกรีต         | ประชาชนสัญจร<br>ไปมาสะดวก<br>ปลอดภัย | กองช่าง                   |
| ๑๐๕ | ก่อสร้างถนนคอนกรีตเสริมเหล็ก<br>สายบ้านนายพาน สอนแหวน หมู่ที่ ๑๔<br>ตำบลปากช่อง อำเภอจอมบึง จังหวัดราชบุรี                                       | เพื่อให้ประชาชน<br>สัญจรไปมาสะดวก<br>ปลอดภัย | ผิวจราจรกว้าง ๓.๕๐ เมตร<br>ระยะทาง ๑๙๐.๐๐ เมตร<br>คอนกรีตหนา ๐.๑๕ เมตร<br>ไหล่ทางข้างละ ๐.๕๐ เมตร<br>พื้นที่เทคอนกรีตไม่น้อยกว่า ๖๖๕.๐๐ ตาราง<br>เมตร รายละเอียดตามแบบองค์การบริหาร<br>ส่วนตำบลปากช่องกำหนดและจัดทำป้าย<br>ประชาสัมพันธ์โครงการ | ๓๙๓,๐๐๐  | -    | -    | -    | -    | ถนนคอนกรีต         | ประชาชนสัญจร<br>ไปมาสะดวก<br>ปลอดภัย | กองช่าง                   |
| ๑๐๖ | ก่อสร้างถนนคอนกรีตเสริมเหล็ก<br>สายบ้านนางบุญมา เย็นภา เชื่อมต่อบ้าน<br>นางพริ้ง วงศ์สุวรรณ หมู่ที่ ๑๕<br>ตำบลปากช่อง อำเภอจอมบึง จังหวัดราชบุรี | เพื่อให้ประชาชน<br>สัญจรไปมาสะดวก<br>ปลอดภัย | ผิวจราจรกว้าง ๔.๐๐ เมตร<br>ระยะทาง ๑๖๐.๐๐ เมตร<br>คอนกรีตหนา ๐.๑๕ เมตร<br>พื้นที่เทคอนกรีตไม่น้อยกว่า ๖๔๐.๐๐ ตาราง<br>เมตร รายละเอียดตามแบบองค์การบริหาร<br>ส่วนตำบลปากช่องกำหนด พร้อมจัดทำป้าย<br>ประชาสัมพันธ์โครงการ                         | ๓๖๘,๐๐๐  | -    | -    | -    | -    | ถนนคอนกรีต         | ประชาชนสัญจร<br>ไปมาสะดวก<br>ปลอดภัย | กองช่าง                   |

๑. ยุทธศาสตร์การพัฒนาด้านโครงสร้างพื้นฐาน สาธารณูปโภคและสาธารณูปการ

๑.๒ แผนงานอุตสาหกรรมและการโยธา

| ที่ | โครงการ  | วัตถุประสงค์                           | เป้าหมาย<br>(ผลผลิตของโครงการ)   | งบประมาณ |      |         |      |      | ตัวชี้วัด<br>(KPI) | ผลที่คาดว่าจะได้รับ           | หน่วยงาน<br>รับผิดชอบหลัก |
|-----|--|--|--|----------|------|---------|------|------|--------------------|-------------------------------|---------------------------|
|     |  |  |  | ๒๕๖๖     | ๒๕๖๗ | ๒๕๖๘    | ๒๕๖๙ | ๒๕๗๐ |                    |                               |                           |
| ๑๐๗ | ก่อสร้างถนนคอนกรีตเสริมเหล็ก สายบ้านนางเรไร ดวงจันทร์ เชื่อมบ้านนาย อุทัย ช่างเพชร หมู่ที่ ๑๕ ตำบลปากช่อง อำเภอจอมบึง จังหวัดราชบุรี | เพื่อให้ประชาชน สัญจรไปมาสะดวก ปลอดภัย | ผิวจราจรกว้าง ๓.๐๐ เมตร<br>ระยะทาง ๑๐๓.๐๐ เมตร<br>คอนกรีตหนา ๐.๑๕ เมตร พื้นที่เทคอนกรีตไม่น้อยกว่า ๓๐๙.๐๐ ตารางเมตร ตามแบบองค์การบริหารส่วนตำบลปากช่องกำหนด  | -        | -    | ๑๘๑,๐๐๐ | -    | -    | ถนนคอนกรีต         | ประชาชนสัญจรไปมาสะดวก ปลอดภัย | กองช่าง                   |
| ๑๐๘ | ก่อสร้างถนนคอนกรีตเสริมเหล็ก บ้านนายเฉลียว ปันเกตุ หมู่ที่ ๑๕ ตำบลปากช่อง อำเภอจอมบึง จังหวัดราชบุรี                                 | เพื่อให้ประชาชน สัญจรไปมาสะดวก ปลอดภัย | ผิวจราจรกว้าง ๖.๐๐ เมตร<br>ระยะทาง ๗๒.๐๐ เมตร<br>คอนกรีตหนา ๐.๑๕ เมตร พื้นที่จราจรไม่น้อยกว่า ๔๓๒.๐๐ ตารางเมตร รายละเอียดตามแบบองค์การบริหารส่วนตำบลปากช่องกำหนด และจัดทำป้ายประชาสัมพันธ์โครงการ  | ๒๔๒,๐๐๐  | -    | -       | -    | -    | ถนนคอนกรีต         | ประชาชนสัญจรไปมาสะดวก ปลอดภัย | กองช่าง                   |
| ๑๐๙ | ก่อสร้างถนนคอนกรีตเสริมเหล็ก บ้านนายชวน หลวงฤทธิ์ หมู่ที่ ๑๕ ตำบลปากช่อง อำเภอจอมบึง จังหวัดราชบุรี                                  | เพื่อให้ประชาชน สัญจรไปมาสะดวก ปลอดภัย | ผิวจราจรกว้าง ๓.๐๐ เมตร<br>ระยะทาง ๑๗๗.๐๐ เมตร<br>คอนกรีตหนา ๐.๑๕ เมตร พื้นที่จราจรไม่น้อยกว่า ๕๓๑.๐๐ ตารางเมตร รายละเอียดตามแบบองค์การบริหารส่วนตำบลปากช่องกำหนด และจัดทำป้ายประชาสัมพันธ์โครงการ | ๓๐๗,๐๐๐  | -    | -       | -    | -    | ถนนคอนกรีต         | ประชาชนสัญจรไปมาสะดวก ปลอดภัย | กองช่าง                   |
| ๑๑๐ | ก่อสร้างถนนคอนกรีตเสริมเหล็ก บ้านนายจำเนียร วงศ หมู่ที่ ๑๕ ตำบลปากช่อง อำเภอจอมบึง จังหวัดราชบุรี                                    | เพื่อให้ประชาชน สัญจรไปมาสะดวก ปลอดภัย | ผิวจราจรกว้าง ๔.๐๐ เมตร<br>ระยะทาง ๑๕๕.๐๐ เมตร<br>คอนกรีตหนา ๐.๑๕ เมตร พื้นที่จราจรไม่น้อยกว่า ๖๒๐.๐๐ ตารางเมตร รายละเอียดตามแบบองค์การบริหารส่วนตำบลปากช่องกำหนด และจัดทำป้ายประชาสัมพันธ์โครงการ | ๓๖๘,๐๐๐  | -    | -       | -    | -    | ถนนคอนกรีต         | ประชาชนสัญจรไปมาสะดวก ปลอดภัย | กองช่าง                   |

๑. ยุทธศาสตร์การพัฒนาด้านโครงสร้างพื้นฐาน สาธารณูปโภคและสาธารณูปการ

๑.๒ แผนงานอุตสาหกรรมและการโยธา

| ที่ | โครงการ  | วัตถุประสงค์                         | เป้าหมาย<br>(ผลผลิตของโครงการ)  | งบประมาณ |         |         |      |         | ตัวชี้วัด<br>(KPI) | ผลที่คาดว่าจะได้รับ          | หน่วยงาน<br>รับผิดชอบหลัก |
|-----|--|--------------------------------------|---|----------|---------|---------|------|---------|--------------------|------------------------------|---------------------------|
|     |  |                                      |   | ๒๕๖๖     | ๒๕๖๗    | ๒๕๖๘    | ๒๕๖๙ | ๒๕๗๐    |                    |                              |                           |
| ๑๑๑ | ก่อสร้างถนนคอนกรีตเสริมเหล็ก บ้านนางบุญส่ง ดวงแก้ว หมู่ที่ ๑๕ ตำบลปากช่อง อำเภอจอมบึง จังหวัดราชบุรี                             | เพื่อให้ประชาชนสัญจรไปมาสะดวกปลอดภัย | ผิวจราจรกว้าง ๔.๐๐ เมตร<br>ระยะทาง ๑๖๓.๐๐ เมตร<br>คอนกรีตหนา ๐.๑๕ เมตร พื้นที่จราจรไม่น้อยกว่า ๖๕๒.๐๐ ตารางเมตร รายละเอียดตามแบบองค์การบริหารส่วนตำบลปากช่องกำหนด และจัดทำป้ายประชาสัมพันธ์โครงการ      | -        | ๓๘๙,๐๐๐ | -       | -    | -       | ถนนคอนกรีต         | ประชาชนสัญจรไปมาสะดวกปลอดภัย | กองช่าง                   |
| ๑๑๒ | ก่อสร้างถนนลูกรังบดอัดสายหนองไม้แก่น สำนักพุทธา (ไร่ตาเงิน) หมู่ที่ ๑ ตำบลปากช่อง อำเภอจอมบึง จังหวัดราชบุรี                     | เพื่อให้ประชาชนสัญจรไปมาสะดวกปลอดภัย | ผิวจราจรกว้าง ๕.๐๐ เมตร<br>ระยะทาง ๓๙๕.๐๐ เมตร<br>พื้นที่จราจรไม่น้อยกว่า ๑,๙๗๕.๐๐ ตารางเมตร ตามแบบองค์การบริหารส่วนตำบลปากช่องกำหนดและจัดทำป้ายประชาสัมพันธ์โครงการ                                    | -        | -       | -       | -    | ๒๔๑,๙๐๐ | ถนนลูกรัง          | ประชาชนสัญจรไปมาสะดวกปลอดภัย | กองช่าง                   |
| ๑๑๓ | ก่อสร้างถนนลูกรังบดอัดแน่น สายบ้านนายอินทร์ อุ่นภักดิ์ - บ้านนางมาลี อุ่นภักดิ์ หมู่ที่ ๑ ตำบลปากช่อง อำเภอจอมบึง จังหวัดราชบุรี | เพื่อให้ประชาชนสัญจรไปมาสะดวกปลอดภัย | ผิวจราจรกว้าง ๔.๐๐ เมตร<br>ระยะทาง ๖๙๐.๐๐ เมตร<br>ผิวจราจรหนา ๐.๒๐ เมตร พื้นที่จราจรไม่น้อยกว่า ๒,๗๖๐.๐๐ ตารางเมตร รายละเอียดตามแบบองค์การบริหารส่วนตำบลปากช่องกำหนด และจัดทำป้ายประชาสัมพันธ์โครงการ   | -        | ๒๘๓,๐๐๐ | -       | -    | -       | ถนนลูกรัง          | ประชาชนสัญจรไปมาสะดวกปลอดภัย | กองช่าง                   |
| ๑๑๔ | ซ่อมแซมถนนลูกรัง สายบ้านนายชาติ เอี่ยมชื่น - บ้านนางทุเรียน บัวงาม หมู่ที่ ๑ ตำบลปากช่อง อำเภอจอมบึง จังหวัดราชบุรี              | เพื่อให้ประชาชนสัญจรไปมาสะดวกปลอดภัย | ผิวจราจรกว้าง ๔.๐๐ เมตร<br>ระยะทาง ๑,๕๙๕.๐๐ เมตร<br>ผิวจราจรหนา ๐.๑๐ เมตร พื้นที่จราจรไม่น้อยกว่า ๖,๓๐๐.๐๐ ตารางเมตร รายละเอียดตามแบบองค์การบริหารส่วนตำบลปากช่องกำหนด และจัดทำป้ายประชาสัมพันธ์โครงการ | -        | -       | ๓๗๐,๐๐๐ | -    | -       | ถนนลูกรัง          | ประชาชนสัญจรไปมาสะดวกปลอดภัย | กองช่าง                   |

๑. ยุทธศาสตร์การพัฒนาด้านโครงสร้างพื้นฐาน สาธารณูปโภคและสาธารณูปการ

๑.๒ แผนงานอุตสาหกรรมและการโยธา

| ที่ | โครงการ   | วัตถุประสงค์                           | เป้าหมาย<br>(ผลผลิตของโครงการ)  | งบประมาณ |         |      |      |         | ตัวชี้วัด<br>(KPI) | ผลที่คาดว่าจะได้รับ           | หน่วยงาน<br>รับผิดชอบหลัก |
|-----|---|--|---|----------|---------|------|------|---------|--------------------|-------------------------------|---------------------------|
|     |   |  |   | ๒๕๖๖     | ๒๕๖๗    | ๒๕๖๘ | ๒๕๖๙ | ๒๕๗๐    |                    |                               |                           |
| ๑๑๕ | ก่อสร้างถนนลูกรังบดอัดแน่น สายประวัติศาสตร์ เชื่อมต่อหนองไม้แก่น หมู่ที่ ๑ ตำบลปากช่อง อำเภอจอมบึง จังหวัดราชบุรี                               | เพื่อให้ประชาชน สัญจรไปมาสะดวก ปลอดภัย | ผิวจราจรกว้าง ๕.๐๐ เมตร<br>ระยะทาง ๑,๓๐๐.๐๐ เมตร<br>ผิวจราจรหนา ๐.๒๐ เมตร พื้นที่จราจรไม่น้อยกว่า ๖,๕๐๐.๐๐ ตารางเมตร รายละเอียดตามแบบองค์การบริหารส่วนตำบลปากช่องกำหนด และจัดทำป้ายประชาสัมพันธ์โครงการ | -        | -       | -    | -    | ๖๙๗,๐๐๐ | ถนนลูกรัง          | ประชาชนสัญจรไปมาสะดวก ปลอดภัย | กองช่าง                   |
| ๑๑๖ | ก่อสร้างถนนลูกรังบดอัดแน่น ซอยเลียบบคลองชลประทาน บ้าน อ.ปิยะ ชาวสะอาด - บ้านนายเพยาว์ ชั้นแก้ว หมู่ที่ ๒ ตำบลปากช่อง อำเภอจอมบึง จังหวัดราชบุรี | เพื่อให้ประชาชน สัญจรไปมาสะดวก ปลอดภัย | ผิวจราจรกว้าง ๔.๐๐ เมตร<br>ระยะทาง ๙๐๐.๐๐ เมตร<br>ผิวจราจรหนา ๐.๒๐ เมตร พื้นที่จราจรไม่น้อยกว่า ๓,๖๐๐.๐๐ ตารางเมตร รายละเอียดตามแบบองค์การบริหารส่วนตำบลปากช่องกำหนดและจัดทำป้ายประชาสัมพันธ์โครงการ    | -        | ๕๓๒,๐๐๐ | -    | -    | -       | ถนนลูกรัง          | ประชาชนสัญจรไปมาสะดวก ปลอดภัย | กองช่าง                   |
| ๑๑๗ | ก่อสร้างถนนลูกรังบดอัดแน่น ถนนสายแยก โรงกระถาง หมู่ที่ ๒ ตำบลปากช่อง อำเภอจอมบึง จังหวัดราชบุรี   | เพื่อให้ประชาชน สัญจรไปมาสะดวก ปลอดภัย | ผิวจราจรกว้าง ๔.๐๐ เมตร<br>ระยะทาง ๘๔.๐๐ เมตร<br>ผิวจราจรหนา ๐.๒๐ เมตร พื้นที่จราจรไม่น้อยกว่า ๓๓๖.๐๐ ตารางเมตร รายละเอียดตามแบบองค์การบริหารส่วนตำบลปากช่องกำหนด และจัดทำป้ายประชาสัมพันธ์โครงการ      | -        | ๓๔,๐๐๐  | -    | -    | -       | ถนนลูกรัง          | ประชาชนสัญจรไปมาสะดวก ปลอดภัย | กองช่าง                   |

๑. ยุทธศาสตร์การพัฒนาด้านโครงสร้างพื้นฐาน สาธารณูปโภคและสาธารณูปการ

๑.๒ แผนงานอุตสาหกรรมและการโยธา

| ที่ | โครงการ  | วัตถุประสงค์                         | เป้าหมาย<br>(ผลผลิตของโครงการ)  | งบประมาณ |         |         |      |           | ตัวชี้วัด<br>(KPI) | ผลที่คาดว่าจะได้รับ          | หน่วยงาน<br>รับผิดชอบหลัก |
|-----|--|--------------------------------------|---|----------|---------|---------|------|-----------|--------------------|------------------------------|---------------------------|
|     |  |                                      |   | ๒๕๖๖     | ๒๕๖๗    | ๒๕๖๘    | ๒๕๖๙ | ๒๕๗๐      |                    |                              |                           |
| ๑๑๘ | ก่อสร้างถนนลูกรังบดอัดแน่น ถนนแยกทุ่งปากถ้ำ เข้าพื้นที่การเกษตร หมู่ที่ ๒ ตำบลปากช่อง อำเภอจอมบึง จังหวัดราชบุรี | เพื่อให้ประชาชนสัญจรไปมาสะดวกปลอดภัย | ผิวจราจรกว้าง ๓.๕๐ เมตร<br>ระยะทาง ๕๖๕.๐๐ เมตร<br>ผิวจราจรหนา ๐.๒๐ เมตร พื้นที่จราจรไม่น้อยกว่า ๑,๙๗๗.๕๐ ตารางเมตร รายละเอียดตามแบบองค์การบริหารส่วนตำบลปากช่อง กำหนดและจัดทำป้ายประชาสัมพันธ์โครงการ | -        | ๒๐๕,๐๐๐ | -       | -    | -         | ถนนลูกรัง          | ประชาชนสัญจรไปมาสะดวกปลอดภัย | กองช่าง                   |
| ๑๑๙ | ก่อสร้างถนนลูกรังบดอัด สายท้ายไร่นายสหัส อุ่นเรือน-บ้านหนองอีกา หมู่ที่ ๓ ตำบลปากช่อง อำเภอจอมบึง จังหวัดราชบุรี | เพื่อให้ประชาชนสัญจรไปมาสะดวกปลอดภัย | ผิวจราจรกว้าง ๔.๐๐ เมตร<br>ระยะทาง ๕๙๕.๐๐ เมตร<br>พื้นที่จราจรไม่น้อยกว่า ๒,๓๘๐.๐๐ ตารางเมตร ตามแบบองค์การบริหารส่วนตำบลปากช่องกำหนดและจัดทำป้ายประชาสัมพันธ์โครงการ                                  | -        | -       | ๒๙๘,๘๐๐ | -    | -         | ถนนลูกรัง          | ประชาชนสัญจรไปมาสะดวกปลอดภัย | กองช่าง                   |
| ๑๒๐ | ก่อสร้างถนนลูกรัง หมู่ที่ ๕ เชื่อมต่อ หมู่ที่ ๙ และ หมู่ที่ ๑๒ ตำบลปากช่อง อำเภอจอมบึง จังหวัดราชบุรี            | เพื่อให้ประชาชนสัญจรไปมาสะดวกปลอดภัย | ผิวจราจรกว้าง ๔.๐๐ เมตร<br>ระยะทาง ๖๑๕.๐๐ เมตร<br>พื้นที่จราจรไม่น้อยกว่า ๒,๔๖๐.๐๐ ตารางเมตร รายละเอียดตามแบบองค์การบริหารส่วนตำบลปากช่องกำหนด และจัดทำป้ายประชาสัมพันธ์โครงการ                       | -        | -       | -       | -    | ๕๐๐,๐๐๐   | ถนนลูกรัง          | ประชาชนสัญจรไปมาสะดวกปลอดภัย | กองช่าง                   |
| ๑๒๑ | ก่อสร้างถนนลูกรัง ถนนเส้น หมู่ ๓ - หมู่ ๕ ผ่านป่าสาธารณประโยชน์ ตำบลปากช่อง อำเภอจอมบึง จังหวัดราชบุรี           | เพื่อให้ประชาชนสัญจรไปมาสะดวกปลอดภัย | ผิวจราจรกว้าง ๔.๐๐ เมตร<br>ระยะทาง ๑,๓๒๕.๐๐ เมตร<br>พื้นที่จราจรไม่น้อยกว่า ๕,๓๐๐.๐๐ ตารางเมตร รายละเอียดตามแบบองค์การบริหารส่วนตำบลปากช่องกำหนด และจัดทำป้ายประชาสัมพันธ์โครงการ                     | -        | -       | -       | -    | ๑,๐๐๐,๐๐๐ | ถนนลูกรัง          | ประชาชนสัญจรไปมาสะดวกปลอดภัย | กองช่าง                   |



๑. ยุทธศาสตร์การพัฒนาด้านโครงสร้างพื้นฐาน สาธารณูปโภคและสาธารณูปการ

๑.๒ แผนงานอุตสาหกรรมและการโยธา

| ที่ | โครงการ   | วัตถุประสงค์                         | เป้าหมาย<br>(ผลผลิตของโครงการ)  | งบประมาณ |         |      |      |         | ตัวชี้วัด<br>(KPI) | ผลที่คาดว่าจะได้รับ          | หน่วยงาน<br>รับผิดชอบหลัก |
|-----|---|--------------------------------------|---|----------|---------|------|------|---------|--------------------|------------------------------|---------------------------|
|     |   |                                      |   | ๒๕๖๖     | ๒๕๖๗    | ๒๕๖๘ | ๒๕๖๙ | ๒๕๗๐    |                    |                              |                           |
| ๑๒๒ | ก่อสร้างถนนลูกรังยกระดับ ถนนบ้านนายสมบัติ เทศบาลตำบล ไชยบุรี อำเภอเมือง จังหวัดราชบุรี  | เพื่อให้ประชาชนสัญจรไปมาสะดวกปลอดภัย | ผิวจราจรกว้าง ๖.๐๐ เมตร<br>ระยะทาง ๑,๐๕๐.๐๐ เมตร<br>ผิวจราจรหนา ๐.๒๐ เมตร<br>พื้นที่จราจรไม่น้อยกว่า ๖,๓๐๐.๐๐ ตารางเมตร<br>พร้อมวางท่อระบายน้ำ คสล.มอก.ชั้น ๓ Ø ๐.๖๐x๑.๐๐ เมตร จำนวน ๓ แถว<br>แฉก ๘ ท่อน รวม ๒๔ ท่อน รายละเอียดตามแบบองค์การบริหารส่วนตำบลปากช่อง กำหนดและจัดทำป้ายประชาสัมพันธ์โครงการ | -        | -       | -    | -    | ๗๓๒,๐๐๐ | ถนนลูกรังยกระดับ   | ประชาชนสัญจรไปมาสะดวกปลอดภัย | กองช่าง                   |
| ๑๒๓ | ก่อสร้างถนนลูกรัง จากบ้านนายนิรนาถ นิยมเตี้ยง เชื่อมต่อบ้านนายวัลลพ เชื้อสมุทร หมู่ที่ ๖ ตำบลปากช่อง อำเภอจอมบึง จังหวัดราชบุรี | เพื่อให้ประชาชนสัญจรไปมาสะดวกปลอดภัย | ผิวจราจรกว้าง ๓.๐๐ เมตร<br>ระยะทาง ๓๔๕.๐๐ เมตร<br>ผิวจราจรหนา ๐.๑๕ ม. พื้นที่จราจรไม่น้อยกว่า ๑,๐๓๕.๐๐ ตารางเมตร รายละเอียดตามแบบองค์การบริหารส่วนตำบลปากช่อง กำหนดและจัดทำป้ายประชาสัมพันธ์โครงการ   | -        | -       | -    | -    | ๒๐๐,๐๐๐ | ถนนลูกรัง          | ประชาชนสัญจรไปมาสะดวกปลอดภัย | กองช่าง                   |
| ๑๒๔ | ก่อสร้างถนนลูกรังพร้อมบดอัดแน่น หมู่ที่ ๗ ตำบลปากช่อง อำเภอจอมบึง จังหวัดราชบุรี  | เพื่อให้ประชาชนสัญจรไปมาสะดวกปลอดภัย | ผิวจราจรกว้าง ๔.๐๐ เมตร<br>ระยะทาง ๑,๐๐๐.๐๐ เมตร<br>รายละเอียดตามแบบองค์การบริหารส่วนตำบลปากช่อง กำหนด และจัดทำป้ายประชาสัมพันธ์โครงการ   | -        | ๕๔๐,๐๐๐ | -    | -    | -       | ถนนลูกรัง          | ประชาชนสัญจรไปมาสะดวกปลอดภัย | กองช่าง                   |

๑. ยุทธศาสตร์การพัฒนาด้านโครงสร้างพื้นฐาน สาธารณูปโภคและสาธารณูปการ

๑.๒ แผนงานอุตสาหกรรมและการโยธา

| ที่ | โครงการ  | วัตถุประสงค์                         | เป้าหมาย<br>(ผลผลิตของโครงการ)   | งบประมาณ |      |           |      |      | ตัวชี้วัด<br>(KPI) | ผลที่คาดว่าจะได้รับ          | หน่วยงาน<br>รับผิดชอบหลัก |
|-----|--|--------------------------------------|--|----------|------|-----------|------|------|--------------------|------------------------------|---------------------------|
|     |  |                                      |  | ๒๕๖๖     | ๒๕๖๗ | ๒๕๖๘      | ๒๕๖๙ | ๒๕๗๐ |                    |                              |                           |
| ๑๒๕ | ก่อสร้างถนนลูกรังพร้อมบดอัดแน่นสายวัดหนองไผ่ หมู่ที่ ๘ เชื่อมหมู่ที่ ๑๕ ตำบลปากช่อง อำเภอจอมบึง จังหวัดราชบุรี                             | เพื่อให้ประชาชนสัญจรไปมาสะดวกปลอดภัย | ผิวจราจรกว้าง ๖.๐๐ เมตร ระยะทาง ๑,๕๐๐.๐๐๐ เมตร พื้นที่จราจรไม่น้อยกว่า ๙,๐๐๐.๐๐ ตารางเมตร พร้อมวางท่อระบายน้ำ รายละเอียดตามแบบองค์การบริหารส่วนตำบลปากช่องกำหนด และจัดทำป้ายประชาสัมพันธ์โครงการ | -        | -    | ๑,๒๑๕,๐๐๐ | -    | -    | ถนนลูกรัง          | ประชาชนสัญจรไปมาสะดวกปลอดภัย | กองช่าง                   |
| ๑๒๖ | ก่อสร้างถนนลูกรังพร้อมบดอัดแน่นสายบ้านนางทอง หมู่อินทร์ หมู่ที่ ๘ ตำบลปากช่อง อำเภอจอมบึง จังหวัดราชบุรี เขตติดต่อตำบลธรรมเสน อำเภอโพธาราม | เพื่อให้ประชาชนสัญจรไปมาสะดวกปลอดภัย | ผิวจราจรกว้าง ๖.๐๐ เมตร ระยะทาง ๑,๐๐๐.๐๐ เมตร พื้นที่จราจรไม่น้อยกว่า ๖,๐๐๐.๐๐ ตารางเมตร พร้อมวางท่อระบายน้ำ รายละเอียดตามแบบองค์การบริหารส่วนตำบลปากช่องกำหนด และจัดทำป้ายประชาสัมพันธ์โครงการ  | -        | -    | ๘๑๐,๐๐๐   | -    | -    | ถนนลูกรัง          | ประชาชนสัญจรไปมาสะดวกปลอดภัย | กองช่าง                   |
| ๑๒๗ | ก่อสร้างถนนลูกรังพร้อมบดอัดแน่นสายบ้าน นายสมชาติ เกตุแก้ว - หนองตาเสี้ยน หมู่ที่ ๘ ตำบลปากช่อง อำเภอจอมบึง จังหวัดราชบุรี                  | เพื่อให้ประชาชนสัญจรไปมาสะดวกปลอดภัย | ผิวจราจรกว้าง ๔.๐๐ เมตร ระยะทาง ๑,๕๐๐.๐๐ เมตร พื้นที่จราจรไม่น้อยกว่า ๖,๐๐๐.๐๐ ตารางเมตร รายละเอียดตามแบบองค์การบริหารส่วนตำบลปากช่องกำหนด และจัดทำป้ายประชาสัมพันธ์โครงการ                      | -        | -    | ๘๑๐,๐๐๐   | -    | -    | ถนนลูกรัง          | ประชาชนสัญจรไปมาสะดวกปลอดภัย | กองช่าง                   |
| ๑๒๘ | ก่อสร้างถนนลูกรังพร้อมบดอัดแน่นสายบ้านนายประเสริฐ คำแพง หมู่ที่ ๘ ตำบลปากช่อง อำเภอจอมบึง จังหวัดราชบุรี                                   | เพื่อให้ประชาชนสัญจรไปมาสะดวกปลอดภัย | ผิวจราจรกว้าง ๖.๐๐ เมตร ระยะทาง ๔๐๐.๐๐ เมตร พื้นที่จราจรไม่น้อยกว่า ๒,๔๐๐.๐๐ ตารางเมตร รายละเอียดตามแบบองค์การบริหารส่วนตำบลปากช่องกำหนด และจัดทำป้ายประชาสัมพันธ์โครงการ                        | -        | -    | ๒๕๐,๐๐๐   | -    | -    | ถนนลูกรัง          | ประชาชนสัญจรไปมาสะดวกปลอดภัย | กองช่าง                   |

๑. ยุทธศาสตร์การพัฒนาด้านโครงสร้างพื้นฐาน สาธารณูปโภคและสาธารณูปการ

๑.๒ แผนงานอุตสาหกรรมและการโยธา

| ที่ | โครงการ  | วัตถุประสงค์                                 | เป้าหมาย<br>(ผลผลิตของโครงการ)   | งบประมาณ |      |         |         |      | ตัวชี้วัด<br>(KPI) | ผลที่คาดว่าจะได้รับ                  | หน่วยงาน<br>รับผิดชอบหลัก |
|-----|--|--|--|----------|------|---------|---------|------|--------------------|--------------------------------------|---------------------------|
|     |  |  |  | ๒๕๖๖     | ๒๕๖๗ | ๒๕๖๘    | ๒๕๖๙    | ๒๕๗๐ |                    |                                      |                           |
| ๑๒๙ | ก่อสร้างถนนลูกรัง พร้อมบดอัดแน่น สายบ้านนายสายันต์ ปันเกตุ หมู่ที่ ๘ ตำบลปากช่อง อำเภอจอมบึง จังหวัดราชบุรี                          | เพื่อให้ประชาชน<br>สัญจรไปมาสะดวก<br>ปลอดภัย | ผิวจราจรกว้าง ๔.๐๐ เมตร<br>ระยะทาง ๕๗๐.๐๐ เมตร<br>ผิวจราจรหนา ๐.๑๕ เมตร พื้นที่ ๒,๔๐๐ ตร.ม.<br>รายละเอียดตามแบบองค์การบริหาร<br>ส่วนตำบลปากช่องกำหนด และจัดทำป้าย<br>ประชาสัมพันธ์โครงการ  | -        | -    | ๒๗๐,๐๐๐ | -       | -    | ถนนลูกรัง          | ประชาชนสัญจร<br>ไปมาสะดวก<br>ปลอดภัย | กองช่าง                   |
| ๑๓๐ | ก่อสร้างถนนลูกรัง พร้อมบดอัดแน่น สายถนนเขาปากกว้างสุดเขตปากช่อง หมู่ที่ ๘ ตำบลปากช่อง อำเภอจอมบึง จังหวัดราชบุรีเชื่อมต่อบัลธรรมเสนา | เพื่อให้ประชาชน<br>สัญจรไปมาสะดวก<br>ปลอดภัย | ผิวจราจรกว้าง ๖.๐๐ เมตร<br>ระยะทาง ๙๕๐.๐๐ เมตร<br>ผิวจราจรหนา ๐.๑๕ เมตร พื้นที่จราจรไม่น้อย<br>กว่า ๕,๗๐๐.๐๐ ตารางเมตร รายละเอียดตาม<br>แบบองค์การบริหารส่วนตำบลปากช่องกำหนด<br>และจัดทำป้ายประชาสัมพันธ์โครงการ   | -        | -    | ๗๐๐,๐๐๐ | -       | -    | ถนนลูกรัง          | ประชาชนสัญจร<br>ไปมาสะดวก<br>ปลอดภัย | กองช่าง                   |
| ๑๓๑ | ก่อสร้างถนนลูกรังบดอัดแน่น ถนนทางหลวง ชนบท ถึงบ้านนายอาคม กิจเตง หมู่ที่ ๘ ตำบลปากช่อง อำเภอจอมบึง จังหวัดราชบุรี                    | เพื่อให้ประชาชน<br>สัญจรไปมาสะดวก<br>ปลอดภัย | ผิวจราจรกว้าง ๖.๐๐ เมตร<br>ระยะทาง ๕๖๕.๐๐ เมตร<br>ผิวจราจรหนา ๐.๒๐ เมตร พื้นที่จราจรไม่น้อย<br>กว่า ๓,๓๙๐.๐๐ ตารางเมตร พร้อมวางท่อ<br>ระบายน้ำคสล.มอก.ชั้น ๓ Ø ๐.๖๐x๑.๐๐<br>เมตร จำนวน ๓ แถว แถวละ ๘ ท่อน รวม ๒๔<br>ท่อน รายละเอียดตามแบบองค์การบริหาร<br>ส่วนตำบลปากช่องกำหนดและจัดทำป้าย<br>ประชาสัมพันธ์โครงการ | -        | -    | -       | ๒๖๐,๐๐๐ | -    | ถนนลูกรัง          | ประชาชนสัญจร<br>ไปมาสะดวก<br>ปลอดภัย | กองช่าง                   |

๑. ยุทธศาสตร์การพัฒนาด้านโครงสร้างพื้นฐาน สาธารณูปโภคและสาธารณูปการ

๑.๒ แผนงานอุตสาหกรรมและการโยธา

| ที่ | โครงการ  | วัตถุประสงค์                                 | เป้าหมาย<br>(ผลผลิตของโครงการ)  | งบประมาณ |      |      |         |      | ตัวชี้วัด<br>(KPI) | ผลที่คาดว่าจะได้รับ                  | หน่วยงาน<br>รับผิดชอบหลัก |
|-----|--|--|---|----------|------|------|---------|------|--------------------|--------------------------------------|---------------------------|
|     |  |  |   | ๒๕๖๖     | ๒๕๖๗ | ๒๕๖๘ | ๒๕๖๙    | ๒๕๗๐ |                    |                                      |                           |
| ๑๓๒ | ก่อสร้างถนนลูกรังพร้อมบดอัดแน่น<br>เส้นทางหลวงชนบท ๔๐๒๙ - บ้านนางสาว<br>พรรณี นิมนวล หมู่ที่ ๘ ตำบลปากช่อง<br>อำเภอจอมบึง จังหวัดราชบุรี | เพื่อให้ประชาชน<br>สัญจรไปมาสะดวก<br>ปลอดภัย | ผิวจราจรกว้าง ๔.๐๐ เมตร<br>ระยะทาง ๕๘๕.๐๐ เมตร<br>ผิวจราจรหนา ๐.๒๐ เมตร พื้นที่จราจรไม่น้อย<br>กว่า ๒,๓๔๐.๐๐ ตารางเมตร พร้อมวางท่อ<br>ระบายน้ำ คสล.มอก. ชั้น ๓ ขนาด Ø<br>๐.๖๐x๑.๐๐ เมตร จำนวน ๖ ท่อน ๑ จุด<br>รายละเอียดตามแบบองค์การบริหารส่วน<br>ตำบลปากช่องกำหนดและจัดทำป้าย<br>ประชาสัมพันธ์โครงการ | -        | -    | -    | ๒๖๘,๐๐๐ | -    | ถนนลูกรัง          | ประชาชนสัญจร<br>ไปมาสะดวก<br>ปลอดภัย | กองช่าง                   |
| ๑๓๓ | ก่อสร้างถนนลูกรังพร้อมบดอัดแน่น<br>สายบ้านนางสาคร ศรีชาติ หมู่ที่ ๘<br>ตำบลปากช่อง อำเภอจอมบึง จังหวัดราชบุรี                            | เพื่อให้ประชาชน<br>สัญจรไปมาสะดวก<br>ปลอดภัย | ผิวจราจรกว้าง ๔.๐๐ เมตร<br>ระยะทาง ๘๖๕.๐๐ เมตร<br>ผิวจราจรหนา ๐.๒๐ เมตร พื้นที่จราจรไม่น้อย<br>กว่า ๓,๔๖๐.๐๐ ตารางเมตร รายละเอียดตาม<br>แบบองค์การบริหารส่วนตำบลปากช่องกำหนด<br>และจัดทำป้ายประชาสัมพันธ์โครงการ  | ๓๐๓,๐๐๐  | -    | -    | -       | -    | ถนนลูกรัง          | ประชาชนสัญจร<br>ไปมาสะดวก<br>ปลอดภัย | กองช่าง                   |

๑. ยุทธศาสตร์การพัฒนาด้านโครงสร้างพื้นฐาน สาธารณูปโภคและสาธารณูปการ

๑.๒ แผนงานอุตสาหกรรมและการโยธา

| ที่ | โครงการ  | วัตถุประสงค์                         | เป้าหมาย<br>(ผลผลิตของโครงการ)  | งบประมาณ |         |      |      |      | ตัวชี้วัด<br>(KPI) | ผลที่คาดว่าจะได้รับ          | หน่วยงาน<br>รับผิดชอบหลัก |
|-----|--|--------------------------------------|---|----------|---------|------|------|------|--------------------|------------------------------|---------------------------|
|     |  |                                      |   | ๒๕๖๖     | ๒๕๖๗    | ๒๕๖๘ | ๒๕๖๙ | ๒๕๗๐ |                    |                              |                           |
| ๑๓๔ | ก่อสร้างถนนลูกรังบดอัดแน่น สายบ้านห้วยฝาง - บ้านดอนมะขามเทศ หมู่ที่ ๙ ตำบลปากช่อง อำเภอจอมบึง จังหวัดราชบุรี | เพื่อให้ประชาชนสัญจรไปมาสะดวกปลอดภัย | ปี ๒๕๖๖ : ผิวจราจรกว้าง ๔.๐๐ เมตร<br>ระยะทาง ๘๐๐.๐๐ เมตร<br>ผิวจราจรหนา ๐.๒๐ เมตร พื้นที่จราจรไม่น้อยกว่า ๓,๒๐๐.๐๐ ตารางเมตร พร้อมวางท่อระบายน้ำ คสล.มอก.ชั้น Ø ๐.๖๐ x ๑.๐๐ เมตร จำนวน ๔ แถว ๗ ท่อน รวม ๒๘ ท่อน<br>รายละเอียดตามแบบองค์การบริหารส่วนตำบลปากช่องกำหนดและจัดทำป้ายประชาสัมพันธ์โครงการ<br>ปี ๒๕๖๗ : ผิวจราจรกว้าง ๔.๐๐ เมตร<br>ระยะทาง ๑,๒๐๐ เมตร<br>ผิวจราจรหนา ๐.๒๐ เมตร พื้นที่จราจรไม่น้อยกว่า ๔,๘๐๐.๐๐ ตารางเมตร พร้อมวางท่อระบายน้ำ คสล.มอก.ชั้น Ø ๐.๖๐ x ๑.๐๐ เมตร จำนวน ๔ แถว ๗ ท่อน รวม ๒๘ ท่อน<br>รายละเอียดตามแบบองค์การบริหารส่วนตำบลปากช่องกำหนดและจัดทำป้ายประชาสัมพันธ์โครงการ | ๕๖๕,๐๐๐  | ๙๑๑,๐๐๐ | -    | -    | -    | ถนนลูกรัง          | ประชาชนสัญจรไปมาสะดวกปลอดภัย | กองช่าง                   |
| ๑๓๕ | ก่อสร้างถนนลูกรัง พร้อมบดอัดแน่น ซอย ๗ หมู่ที่ ๑๐ ตำบลปากช่อง อำเภอจอมบึง จังหวัดราชบุรี                     | เพื่อให้ประชาชนสัญจรไปมาสะดวกปลอดภัย | ผิวจราจรกว้าง ๖.๐๐ เมตร<br>ระยะทาง ๒,๐๐๐.๐๐ เมตร<br>พื้นที่ผิวจราจรไม่น้อยกว่า ๑๒,๐๐๐ ตร.ม.<br>รายละเอียดตามแบบองค์การบริหารส่วนตำบลปากช่องกำหนดและจัดทำป้ายประชาสัมพันธ์โครงการ  | -        | ๗๘๐,๐๐๐ | -    | -    | -    | ถนนลูกรัง          | ประชาชนสัญจรไปมาสะดวกปลอดภัย | กองช่าง                   |

๑. ยุทธศาสตร์การพัฒนาด้านโครงสร้างพื้นฐาน สาธารณูปโภคและสาธารณูปการ

๑.๒ แผนงานอุตสาหกรรมและการโยธา

| ที่ | โครงการ  | วัตถุประสงค์   | เป้าหมาย<br>(ผลผลิตของโครงการ)   | งบประมาณ |         |         |      |      | ตัวชี้วัด<br>(KPI)   | ผลที่คาดว่าจะได้รับ                  | หน่วยงาน<br>รับผิดชอบหลัก |
|-----|--|--|--|----------|---------|---------|------|------|----------------------|--------------------------------------|---------------------------|
|     |  |  |  | ๒๕๖๖     | ๒๕๖๗    | ๒๕๖๘    | ๒๕๖๙ | ๒๕๗๐ |                      |                                      |                           |
| ๑๓๖ | ก่อสร้างถนนลูกรังยกระดับ<br>เส้นบ้านนายสันติชัย ท้าวญาติ หมู่ที่ ๑๑<br>ตำบลปากช่อง อำเภอจอมบึง จังหวัดราชบุรี                      | เพื่อให้ประชาชน<br>สัญจรไปมาสะดวก<br>ปลอดภัย                 | ผิวจราจรกว้าง ๔.๐๐ เมตร<br>ระยะทาง ๓๕๕.๐๐ เมตร<br>ผิวจราจรหนา ๐.๒๐ เมตร<br>พื้นที่จราจรไม่น้อยกว่า ๑,๔๒๐.๐๐<br>ตารางเมตร รายละเอียดตามแบบองค์การ<br>บริหารส่วนตำบลปากช่องกำหนดและจัดทำ<br>ป้ายประชาสัมพันธ์โครงการ   | -        | ๒๑๐,๐๐๐ | -       | -    |      | ถนนยกระดับ           | ประชาชนสัญจร<br>ไปมาสะดวก<br>ปลอดภัย | กองช่าง                   |
| ๑๓๗ | ก่อสร้างถนนลูกรังยกระดับ ซอยบ้านนางจรูญ<br>สถานาม ถึงบ้านนางบัวแก้ว ผาสุข หมู่ที่<br>๑๒ ตำบลปากช่อง อำเภอจอมบึง จังหวัด<br>ราชบุรี | เพื่อแก้ไขปัญหา<br>การจราจรในการ<br>ลำเลียงพืชผล<br>การเกษตร | ผิวจราจรกว้าง ๔.๐๐ เมตร<br>ระยะทาง ๔๒๘.๐๐ เมตร<br>ผิวจราจรหนา ๐.๒๐ เมตร<br>พื้นที่จราจรไม่น้อยกว่า ๑,๗๑๒.๐๐ ตาราง<br>เมตร รายละเอียดตามแบบองค์การบริหาร<br>ส่วนตำบลปากช่องกำหนด และจัดทำป้าย<br>ประชาสัมพันธ์โครงการ | -        | -       | ๓๘๖,๐๐๐ | -    | -    | ถนนลูกรัง<br>ยกระดับ | ประชาชนสัญจร<br>ไปมาสะดวก<br>ปลอดภัย | กองช่าง                   |
| ๑๓๘ | ก่อสร้างถนนลูกรังพร้อมบดอัดแน่น<br>สายสระใหญ่ ถึงคลองชลประทาน<br>หมู่ที่ ๑๓ ตำบลปากช่อง อำเภอจอมบึง<br>จังหวัดราชบุรี              | เพื่อให้ประชาชน<br>สัญจรไปมาสะดวก<br>ปลอดภัย                 | ผิวจราจรกว้าง ๓.๐๐ เมตร<br>ระยะทาง ๘๕๐.๐๐ เมตร<br>ผิวจราจรหนา ๐.๑๕ เมตร<br>พื้นที่จราจรไม่น้อยกว่า ๒,๕๕๐.๐๐ เมตร<br>รายละเอียดตามแบบองค์การบริหาร<br>ส่วนตำบลปากช่องกำหนด และจัดทำป้าย<br>ประชาสัมพันธ์โครงการ       | -        | -       | ๔๐๐,๐๐๐ | -    | -    | ถนนลูกรัง            | ประชาชนสัญจร<br>ไปมาสะดวก<br>ปลอดภัย | กองช่าง                   |

๑. ยุทธศาสตร์การพัฒนาด้านโครงสร้างพื้นฐาน สาธารณูปโภคและสาธารณูปการ

๑.๒ แผนงานอุตสาหกรรมและการโยธา

| ที่ | โครงการ  | วัตถุประสงค์                         | เป้าหมาย<br>(ผลผลิตของโครงการ)  | งบประมาณ |      |           |      |           | ตัวชี้วัด<br>(KPI) | ผลที่คาดว่าจะได้รับ          | หน่วยงาน<br>รับผิดชอบหลัก |
|-----|--|--------------------------------------|---|----------|------|-----------|------|-----------|--------------------|------------------------------|---------------------------|
|     |  |                                      |   | ๒๕๖๖     | ๒๕๖๗ | ๒๕๖๘      | ๒๕๖๙ | ๒๕๗๐      |                    |                              |                           |
| ๑๓๙ | ก่อสร้างถนนลูกรังพร้อมบดอัดแน่นสายเข้าวัด หมู่ที่ ๑๔ ตำบลปากช่อง อำเภอจอมบึง จังหวัดราชบุรี  | เพื่อให้ประชาชนสัญจรไปมาสะดวกปลอดภัย | ผิวจราจรกว้าง ๓.๐๐ เมตร<br>ระยะทาง ๒๓๐.๐๐ เมตร<br>พื้นที่ ๖๙๐.๐๐ ตร.ม.พร้อมวางท่อระบายน้ำขนาด Ø ๐.๘๐ x ๑.๐๐ เมตร จำนวน ๕ ท่อน<br>๑ จุด รายละเอียดตามแบบองค์การบริหารส่วนตำบลปากช่องกำหนด และจัดทำป้ายประชาสัมพันธ์โครงการ | ๒๐๐,๐๐๐  | -    | -         | -    | -         | ถนนลูกรัง          | ประชาชนสัญจรไปมาสะดวกปลอดภัย | กองช่าง                   |
| ๑๔๐ | ก่อสร้างถนนยกระดับสายบ้านเขาประทับช้าง หมู่ที่ ๑ เชื่อมหมู่ที่ ๓ บ้านนาสมอ (ผ่านข้างบ้านเจ้าแก้ว) ตำบลปากช่อง อำเภอจอมบึง จังหวัดราชบุรี | เพื่อให้ประชาชนสัญจรไปมาสะดวกปลอดภัย | ผิวจราจรกว้าง ๔.๐๐ เมตร<br>ระยะทาง ๒,๐๐๐.๐๐ เมตร<br>พื้นที่จราจรไม่น้อยกว่า ๘,๐๐๐.๐๐ ตารางเมตร ตามแบบองค์การบริหารส่วนตำบลปากช่องกำหนดและจัดทำป้ายประชาสัมพันธ์โครงการ  | -        | -    | -         | -    | ๓,๘๔๐,๐๐๐ | ถนนยกระดับ         | ประชาชนสัญจรไปมาสะดวกปลอดภัย | กองช่าง                   |
| ๑๔๑ | ก่อสร้างถนนยกระดับสายบ้านดงตาลเชื่อมหนองโดน หมู่ที่ ๓ ตำบลปากช่อง อำเภอจอมบึง จังหวัดราชบุรี   | เพื่อให้ประชาชนสัญจรไปมาสะดวกปลอดภัย | ผิวจราจรกว้าง ๔.๐๐ เมตร<br>ระยะทาง ๑,๒๙๐.๐๐ เมตร<br>พื้นที่จราจรไม่น้อยกว่า ๕,๑๖๐.๐๐ ตารางเมตร รายละเอียดตามแบบองค์การบริหารส่วนตำบลปากช่องกำหนดและจัดทำป้ายประชาสัมพันธ์โครงการ  | -        | -    | ๒,๔๗๖,๘๐๐ | -    | -         | ถนนยกระดับ         | ประชาชนสัญจรไปมาสะดวกปลอดภัย | กองช่าง                   |

๑. ยุทธศาสตร์การพัฒนาด้านโครงสร้างพื้นฐาน สาธารณูปโภคและสาธารณูปการ

๑.๒ แผนงานอุตสาหกรรมและการโยธา

| ที่ | โครงการ   | วัตถุประสงค์                         | เป้าหมาย<br>(ผลผลิตของโครงการ)  | งบประมาณ  |           |      |      |           | ตัวชี้วัด<br>(KPI) | ผลที่คาดว่าจะได้รับ          | หน่วยงาน<br>รับผิดชอบหลัก |
|-----|---|--------------------------------------|---|-----------|-----------|------|------|-----------|--------------------|------------------------------|---------------------------|
|     |   |                                      |   | ๒๕๖๖      | ๒๕๖๗      | ๒๕๖๘ | ๒๕๖๙ | ๒๕๗๐      |                    |                              |                           |
| ๑๔๒ | ก่อสร้างถนนยกระดับ สายห้วยหลุม เชื่อมบ้านนายหัน ทองขมภูษ หมู่ที่ ๔ ตำบลปากช่อง อำเภอจอมบึง จังหวัดราชบุรี | เพื่อให้ประชาชนสัญจรไปมาสะดวกปลอดภัย | ผิวจราจรกว้าง ๔.๐๐ เมตร<br>ระยะทาง ๑,๓๒๕.๐๐ เมตร<br>ผิวจราจรหนา ๐.๒๐ เมตร<br>พื้นที่จราจรไม่น้อยกว่า ๕,๓๐๐.๐๐ ตารางเมตร รายละเอียดตามแบบองค์การบริหารส่วนตำบลปากช่องกำหนดและจัดทำป้ายประชาสัมพันธ์โครงการ | ๑,๕๑๐,๐๐๐ |           | -    | -    | -         | ถนนยกระดับ         | ประชาชนสัญจรไปมาสะดวกปลอดภัย | กองช่าง                   |
| ๑๔๓ | ก่อสร้างถนนยกระดับ ซอยบ้านนายสุด พันธุ์เพชร หมู่ที่ ๔ ตำบลปากช่อง อำเภอจอมบึง จังหวัดราชบุรี              | เพื่อให้ประชาชนสัญจรไปมาสะดวกปลอดภัย | ผิวจราจรกว้าง ๓.๐๐ เมตร<br>ระยะทาง ๘๐๐.๐๐ เมตร<br>ผิวจราจรหนา ๐.๑๕ เมตร<br>พื้นที่จราจรไม่น้อยกว่า ๒,๔๐๐.๐๐ ตารางเมตร รายละเอียดตามแบบองค์การบริหารส่วนตำบลปากช่องกำหนดและจัดทำป้ายประชาสัมพันธ์โครงการ   | -         | -         | -    | -    | ๖๐๐,๐๐๐   | ถนนยกระดับ         | ประชาชนสัญจรไปมาสะดวกปลอดภัย | กองช่าง                   |
| ๑๔๔ | ก่อสร้างถนนยกระดับ สายบ้านนายแห้ว ทับชม หมู่ที่ ๕ ตำบลปากช่อง อำเภอจอมบึง จังหวัดราชบุรี                  | เพื่อให้ประชาชนสัญจรไปมาสะดวกปลอดภัย | ผิวจราจรกว้าง ๔.๐๐ เมตร<br>ระยะทาง ๑,๐๐๐.๐๐ เมตร<br>รายละเอียดตามแบบองค์การบริหารส่วนตำบลปากช่องกำหนด และจัดทำป้ายประชาสัมพันธ์โครงการ  | -         | ๑,๙๒๐,๐๐๐ | -    | -    | -         | ถนนยกระดับ         | ประชาชนสัญจรไปมาสะดวกปลอดภัย | กองช่าง                   |
| ๑๔๕ | ก่อสร้างถนนยกระดับ ซอย ๑ บ้านนายเบียง ไชค้ำภา หมู่ที่ ๖ ตำบลปากช่อง อำเภอจอมบึง จังหวัดราชบุรี            | เพื่อให้ประชาชนสัญจรไปมาสะดวกปลอดภัย | ผิวจราจรกว้าง ๖.๐๐ เมตร<br>ระยะทาง ๘๐๐.๐๐ เมตร พื้นที่จราจรไม่น้อยกว่า ๔,๘๐๐.๐๐ ตารางเมตร<br>รายละเอียดตามแบบองค์การบริหารส่วนตำบลปากช่องกำหนดและจัดทำป้ายประชาสัมพันธ์โครงการ                            | -         | -         | -    | -    | ๒,๓๐๔,๐๐๐ | ถนนยกระดับ         | ประชาชนสัญจรไปมาสะดวกปลอดภัย | กองช่าง                   |



๑. ยุทธศาสตร์การพัฒนาด้านโครงสร้างพื้นฐาน สาธารณูปโภคและสาธารณูปการ

๑.๒ แผนงานอุตสาหกรรมและการโยธา

| ที่ | โครงการ   | วัตถุประสงค์                         | เป้าหมาย<br>(ผลผลิตของโครงการ)   | งบประมาณ |           |      |           |           | ตัวชี้วัด<br>(KPI) | ผลที่คาดว่าจะได้รับ          | หน่วยงาน<br>รับผิดชอบหลัก |
|-----|---|--------------------------------------|--|----------|-----------|------|-----------|-----------|--------------------|------------------------------|---------------------------|
|     |   |                                      |  | ๒๕๖๖     | ๒๕๖๗      | ๒๕๖๘ | ๒๕๖๙      | ๒๕๗๐      |                    |                              |                           |
| ๑๔๖ | ก่อสร้างถนนยกระดับ ซอย ๒ ไร่ นายบุญส่ง หมู่ที่ ๖ ตำบลปากช่อง อำเภอจอมบึง จังหวัดราชบุรี เชื่อมอำเภอโพธาราม              | เพื่อให้ประชาชนสัญจรไปมาสะดวกปลอดภัย | ผิวจราจรกว้าง ๖.๐๐ เมตร ระยะทาง ๘๐๐.๐๐ เมตร พื้นที่จราจรไม่น้อยกว่า ๔,๘๐๐.๐๐ ตารางเมตร รายละเอียดตามแบบองค์การบริหาร ส่วนตำบลปากช่องกำหนดและจัดทำป้ายประชาสัมพันธ์โครงการ  | -        | -         | -    | -         | ๒,๓๐๔,๐๐๐ | ถนนยกระดับ         | ประชาชนสัญจรไปมาสะดวกปลอดภัย | กองช่าง                   |
| ๑๔๗ | ก่อสร้างถนนลูกรังยกระดับ ซอยบ้านนายทองสุข แสงโสม เชื่อมต่อบ้านเกาะตาสด หมู่ที่ ๖ ตำบลปากช่อง อำเภอจอมบึง จังหวัดราชบุรี | เพื่อให้ประชาชนสัญจรไปมาสะดวกปลอดภัย | ผิวจราจรกว้าง ๕.๐๐ เมตร ระยะทาง ๒,๕๔๐.๐๐ เมตร ผิวจราจรหนา ๐.๒๐ เมตร พื้นที่จราจรไม่น้อยกว่า ๑๒,๗๐๐.๐๐ ตารางเมตร พร้อมวางท่อระบายน้ำ คสล. มอก. ชั้น ๓ ขนาด Ø ๐.๖๐ x ๑.๐๐ เมตร จำนวน ๑๐ แถว แถวละ ๘ ท่อน รวม ๘๐ ท่อน รายละเอียดตามแบบองค์การบริหารส่วนตำบลปากช่องกำหนดและจัดทำป้ายประชาสัมพันธ์โครงการ | -        | -         | -    | ๒,๐๐๐,๐๐๐ | -         | ถนนยกระดับ         | ประชาชนสัญจรไปมาสะดวกปลอดภัย | กองช่าง                   |
| ๑๔๘ | ก่อสร้างถนนยกระดับ สายหอดึงประปา เชื่อมป่าชุมชน หมู่ที่ ๑๒ ตำบลปากช่อง อำเภอจอมบึง จังหวัดราชบุรี                       | เพื่อให้ประชาชนสัญจรไปมาสะดวกปลอดภัย | ผิวจราจรกว้าง ๔.๐๐ เมตร ระยะทาง ๑,๔๙๐.๐๐ เมตร พื้นที่จราจรไม่น้อยกว่า ๕,๙๖๐.๐๐ ตารางเมตร รายละเอียดตามแบบองค์การบริหาร ส่วนตำบลปากช่องกำหนด และจัดทำป้ายประชาสัมพันธ์โครงการ   | -        | ๒,๘๖๐,๘๐๐ | -    | -         | -         | ถนนยกระดับ         | ประชาชนสัญจรไปมาสะดวกปลอดภัย | กองช่าง                   |

๑. ยุทธศาสตร์การพัฒนาด้านโครงสร้างพื้นฐาน สาธารณูปโภคและสาธารณูปการ

๑.๒ แผนงานอุตสาหกรรมและการโยธา

| ที่ | โครงการ  | วัตถุประสงค์                                 | เป้าหมาย<br>(ผลผลิตของโครงการ)   | งบประมาณ |      |         |      |           | ตัวชี้วัด<br>(KPI) | ผลที่คาดว่าจะได้รับ                  | หน่วยงาน<br>รับผิดชอบหลัก |
|-----|--|--|--|----------|------|---------|------|-----------|--------------------|--------------------------------------|---------------------------|
|     |  |  |  | ๒๕๖๖     | ๒๕๖๗ | ๒๕๖๘    | ๒๕๖๙ | ๒๕๗๐      |                    |                                      |                           |
| ๑๕๙ | ก่อสร้างถนนลูกรังยกระดับ<br>สายบ้านนายจรัส ปานเรือง<br>ถึงบ้านนายเสี้ยว โอนอ่อน หมู่ที่ ๑๒<br>ตำบลปากช่อง อำเภอจอมบึง จังหวัดราชบุรี | เพื่อให้ประชาชน<br>สัญจรไปมาสะดวก<br>ปลอดภัย | ผิวจราจรกว้าง ๔.๐๐ เมตร<br>ระยะทาง ๒๙๐.๐๐ เมตร<br>ผิวจราจรหนา ๐.๒๐ เมตร<br>พื้นที่จราจรไม่น้อยกว่า ๑,๑๖๐.๐๐ ตาราง<br>เมตร รายละเอียดตามแบบองค์การบริหาร<br>ส่วนตำบลปากช่องกำหนด และจัดทำป้าย<br>ประชาสัมพันธ์โครงการ | -        | -    | ๑๒๗,๐๐๐ | -    | -         | ถนนยกระดับ         | ประชาชนสัญจร<br>ไปมาสะดวก<br>ปลอดภัย | กองช่าง                   |
| ๑๕๐ | ก่อสร้างถนนยกระดับ<br>สายบ้านเนินสมบุญณ์เชื่อมบ้านหนองมะเขือ<br>หมู่ที่ ๑๒ ตำบลปากช่อง อำเภอจอมบึง<br>จังหวัดราชบุรี                 | เพื่อให้ประชาชน<br>สัญจรไปมาสะดวก<br>ปลอดภัย | ผิวจราจรกว้าง ๔.๐๐ เมตร<br>ระยะทาง ๑,๐๐๐ เมตร พื้นที่จราจรไม่น้อย<br>กว่า ๔,๐๐๐.๐๐ ตารางเมตร รายละเอียดตาม<br>แบบองค์การบริหารส่วนตำบลปากช่องกำหนด<br>และจัดทำป้ายประชาสัมพันธ์โครงการ                               | -        | -    | -       | -    | ๑,๙๒๐,๐๐๐ | ถนนยกระดับ         | ประชาชนสัญจร<br>ไปมาสะดวก<br>ปลอดภัย | กองช่าง                   |
| ๑๕๑ | ก่อสร้างถนนลูกรังยกระดับ<br>หน้าบ้านนายสำอางค์ ปลุกบุญทรง หมู่ที่ ๑๓<br>ตำบลปากช่อง อำเภอจอมบึง จังหวัดราชบุรี                       | เพื่อให้ประชาชน<br>สัญจรไปมาสะดวก<br>ปลอดภัย | ผิวจราจรกว้าง ๔.๐๐ เมตร<br>ระยะทาง ๑๐๔.๐๐ เมตร<br>ผิวจราจรหนา ๐.๒๐ เมตร<br>พื้นที่จราจรไม่น้อยกว่า ๔๑๖.๐๐ ตารางเมตร<br>รายละเอียดตามแบบองค์การบริหาร<br>ส่วนตำบลปากช่องกำหนดและจัดทำป้าย<br>ประชาสัมพันธ์โครงการ     | ๔๓,๐๐๐   | -    | -       | -    | -         | ถนนยกระดับ         | ประชาชนสัญจร<br>ไปมาสะดวก<br>ปลอดภัย | กองช่าง                   |

๑. ยุทธศาสตร์การพัฒนาด้านโครงสร้างพื้นฐาน สาธารณูปโภคและสาธารณูปการ

๑.๒ แผนงานอุตสาหกรรมและการโยธา

| ที่ | โครงการ  | วัตถุประสงค์                         | เป้าหมาย<br>(ผลผลิตของโครงการ)  | งบประมาณ |      |         |      |         | ตัวชี้วัด<br>(KPI)  | ผลที่คาดว่าจะได้รับ          | หน่วยงาน<br>รับผิดชอบหลัก |
|-----|--|--------------------------------------|---|----------|------|---------|------|---------|---------------------|------------------------------|---------------------------|
|     |  |                                      |   | ๒๕๖๖     | ๒๕๖๗ | ๒๕๖๘    | ๒๕๖๙ | ๒๕๗๐    |                     |                              |                           |
| ๑๕๒ | ก่อสร้างถนนผิวจราจรยกระดับจากสามแยกหนองตาอันไปวัดเขาทะเล หมู่ที่ ๑๖ ตำบลปากช่อง อำเภอจอมบึง จังหวัดราชบุรี | เพื่อให้ประชาชนสัญจรไปมาสะดวกปลอดภัย | ผิวจราจรกว้าง ๔.๐๐ เมตร<br>ระยะทาง ๖๗๕.๐๐ เมตร<br>ผิวจราจรหนา ๐.๒๐ เมตร<br>พื้นที่จราจรไม่น้อยกว่า ๒,๗๐๐.๐๐ ตารางเมตร พร้อมวางท่อระบายน้ำ คสล.มอก.ชั้น ๓ เส้นผ่าศูนย์กลางกลม ๐.๘๐ X ๑.๐๐ เมตร จำนวน ๑ แถว แถวละ ๖ ท่อน รายละเอียดตามแบบองค์การบริหารส่วนตำบลปากช่อง กำหนด และจัดทำป้ายประชาสัมพันธ์โครงการ<br>ค่าพิกัด จุดเริ่มต้น ๑๓.๗๐๐๕๘๓ , ๙๙.๖๑๑๒๕๒ จุดสิ้นสุด ๑๓.๖๙๕๒๘๗ , ๙๙.๖๐๘๒๔๙ | -        | -    | ๔๑๖,๐๐๐ | -    | -       | ถนนยกระดับ          | ประชาชนสัญจรไปมาสะดวกปลอดภัย | กองช่าง                   |
| ๑๕๓ | ก่อสร้างถนนสายบ้านหนองอึกาเชื่อมคลองชลประทาน หมู่ที่ ๓ ตำบลปากช่อง อำเภอจอมบึง จังหวัดราชบุรี              | เพื่อให้ประชาชนสัญจรไปมาสะดวกปลอดภัย | ผิวจราจรกว้าง ๓.๐๐ เมตร<br>ระยะทาง ๓๗๐.๐๐ เมตร<br>ผิวจราจรหนา ๐.๑๕ เมตร<br>พื้นที่ประมาณ ๑,๑๑๐.๐๐ ตารางเมตร<br>รายละเอียดตามแบบองค์การบริหารส่วนตำบลปากช่องกำหนดและจัดทำป้ายประชาสัมพันธ์โครงการ  | -        | -    | ๔๐๐,๐๐๐ | -    | -       | ถนนหินคลุก          | ประชาชนสัญจรไปมาสะดวกปลอดภัย | กองช่าง                   |
| ๑๕๔ | ซ่อมแซมถนนสายสำนักพุทรา หมู่ที่ ๑ ตำบลปากช่อง อำเภอจอมบึง จังหวัดราชบุรี                                   | เพื่อให้ประชาชนสัญจรไปมาสะดวกปลอดภัย | ผิวจราจรกว้าง ๕.๐๐ เมตร<br>ระยะทาง ๓,๔๔๒.๐๐ เมตร<br>พื้นที่ไม่น้อยกว่า ๑๗,๒๑๐ ตารางเมตร   | -        | -    | -       | -    | ๒๕๑,๘๐๐ | ถนนได้รับการซ่อมแซม | ประชาชนสัญจรไปมาสะดวกปลอดภัย | กองช่าง                   |

๑. ยุทธศาสตร์การพัฒนาด้านโครงสร้างพื้นฐาน สาธารณูปโภคและสาธารณูปการ

๑.๒ แผนงานอุตสาหกรรมและการโยธา

| ที่ | โครงการ  | วัตถุประสงค์   | เป้าหมาย<br>(ผลผลิตของโครงการ)  | งบประมาณ |         |         |         |         | ตัวชี้วัด<br>(KPI)   | ผลที่คาดว่าจะได้รับ  | หน่วยงาน<br>รับผิดชอบหลัก |
|-----|--|--|---|----------|---------|---------|---------|---------|----------------------|--|---------------------------|
|     |  |  |   | ๒๕๖๖     | ๒๕๖๗    | ๒๕๖๘    | ๒๕๖๙    | ๒๕๗๐    |                      |  |                           |
| ๑๕๕ | ปรับปรุงถนนสายแยกศาลเจ้า หมู่ที่ ๕ ตำบลปากช่อง อำเภอจอมบึง จังหวัดราชบุรี            | เพื่อให้ประชาชนสัญจรไปมาสะดวกปลอดภัย   | เรียงหินใหญ่หน้าท่อน้ำเซาะพร้อมควด คอนกรีต ขนาดกว้าง ๕.๐๐ เมตร ระยะทาง ๑๐.๐๐ เมตร   | -        | -       | -       | -       | ๖๐,๐๐๐  | ถนนได้รับการปรับปรุง | ประชาชนสัญจรไปมาสะดวกปลอดภัย                                 | กองช่าง                   |
| ๑๕๖ | ซ่อมแซมถนนลาดยางภายในตำบลปากช่อง   | เพื่อให้ประชาชนสัญจรไปมาสะดวกปลอดภัย   | ปรับปรุงซ่อมแซมถนนลาดยางภายในหมู่บ้าน หมู่ที่ ๑-๑๖  | ๕๐๐,๐๐๐  | ๕๐๐,๐๐๐ | ๕๐๐,๐๐๐ | ๕๐๐,๐๐๐ | ๕๐๐,๐๐๐ | ถนนลาดยาง            | ประชาชนสัญจรไปมาสะดวกปลอดภัย                                 | กองช่าง                   |
| ๑๕๗ | ซ่อมแซมถนนคอนกรีตภายในตำบลปากช่อง  | เพื่อให้ประชาชนสัญจรไปมาสะดวกปลอดภัย   | ปรับปรุง ซ่อมแซมถนนคอนกรีตภายในหมู่บ้านหมู่ที่ ๑-๑๖   | ๕๐๐,๐๐๐  | ๕๐๐,๐๐๐ | ๕๐๐,๐๐๐ | ๕๐๐,๐๐๐ | ๕๐๐,๐๐๐ | ถนนคอนกรีต           | ประชาชนสัญจรไปมาสะดวกปลอดภัย                                 | กองช่าง                   |
| ๑๕๘ | ลงลูกรังซ่อมแซมถนนภายในเขตตำบลปากช่อง  | เพื่อให้ประชาชนสัญจรไปมาสะดวกปลอดภัย   | ลงลูกรังซ่อมแซมถนนลูกรังภายในหมู่บ้านหมู่ที่ ๑-๑๖   | ๕๐๐,๐๐๐  | ๕๐๐,๐๐๐ | ๕๐๐,๐๐๐ | ๕๐๐,๐๐๐ | ๕๐๐,๐๐๐ | ถนนลูกรัง            | ประชาชนสัญจรไปมาสะดวกปลอดภัย                                 | กองช่าง                   |
| ๑๕๙ | ก่อสร้างลานตากข้าวของศูนย์ข้าวชุมชน หมู่ที่ ๓ ตำบลปากช่อง อำเภอจอมบึง จังหวัดราชบุรี | เพื่อใช้เป็นลานตากข้าวของศูนย์ข้าวชุมชนและเป็นสถานที่จัดกิจกรรมต่างๆ ของหมู่บ้าน | ก่อสร้างลานตากข้าว คอนกรีตเสริมเหล็ก ขนาดกว้าง ๒๐.๐๐ เมตร ยาว ๓๐.๐๐ เมตร หนา ๐.๑๕ เมตร พื้นที่ ๖๐๐.๐๐ ตารางเมตร รายละเอียดตามแบบ อบต.ปากช่องกำหนด | -        | -       | -       | -       | ๓๖๐,๐๐๐ | ลานคอนกรีต           | ชุมชนมีลานตากข้าวและประชาชนได้ใช้พื้นที่ในการจัดกิจกรรมต่างๆ | กองช่าง                   |

๑. ยุทธศาสตร์การพัฒนาด้านโครงสร้างพื้นฐาน สาธารณูปโภคและสาธารณูปการ

๑.๒ แผนงานอุตสาหกรรมและการโยธา

| ที่ | โครงการ  | วัตถุประสงค์                                      | เป้าหมาย<br>(ผลผลิตของโครงการ)  | งบประมาณ  |      |      |      |           | ตัวชี้วัด<br>(KPI) | ผลที่คาดว่าจะได้รับ            | หน่วยงาน<br>รับผิดชอบหลัก |
|-----|--|---|---|-----------|------|------|------|-----------|--------------------|--------------------------------|---------------------------|
|     |  |   |   | ๒๕๖๖      | ๒๕๖๗ | ๒๕๖๘ | ๒๕๖๙ | ๒๕๗๐      |                    |                                |                           |
| ๑๖๐ | ก่อสร้างระบบประปา หมู่ที่ ๑ พร้อมขยายเขตก่อสร้างฐานหอถังพร้อมติดตั้งหอถังเหล็กรูปทรงแฉมแปญ บริเวณบ้านนางจินตนารัตน์ พูลน้อย หมู่ที่ ๑ ตำบลปากช่อง อำเภอจอมบึง จังหวัดราชบุรี | เพื่อให้ประชาชนมีน้ำในการอุปโภคบริโภคอย่างเพียงพอ | เจาะบ่อบาดาลขนาด ๑๖ นิ้ว ความลึก ๑๐๐.๐๐ เมตร และติดตั้งหอถังเหล็กรูปทรงแฉมแปญ ขนาดความจุ ๒๐ ลบ.ม. สูง ๒๐ เมตร และติดตั้งระบบควบคุมและอุปกรณ์ครบชุด พร้อมขยายเขตประปาใช้ท่อพีวีซี ๑๓ นิ้ว (ชั้น ๘.๕) ระยะทางยาว ๑,๘๑๐.๐๐ เมตร พร้อมชุดฝังบกลบลึกไม่น้อยกว่า ๐.๓๐ เมตร ตามแบบองค์การบริหารส่วนตำบลปากช่อง กำหนดและจัดทำป้ายประชาสัมพันธ์โครงการ | ๑,๐๘๗,๐๐๐ | -    | -    | -    | -         | ระบบประปา          | ประชาชนมีน้ำใช้ได้อย่างเพียงพอ | กองช่าง                   |
| ๑๖๑ | ปรับปรุงท่อจ่ายน้ำประปาสายบ้านนายเวก แก้วมุกดา ถึงบ้านนางจิต แก้วมุกดา หมู่ที่ ๑ ตำบลปากช่อง อำเภอจอมบึง จังหวัดราชบุรี  | เพื่อให้ประชาชนมีน้ำในการอุปโภคบริโภคอย่างเพียงพอ | วางท่อจ่ายน้ำประปาพีวีซี ขนาดเส้นผ่าศูนย์กลาง ๓ นิ้ว ระยะทาง ๕๐๐.๐๐ เมตร ลึกไม่น้อยกว่า ๐.๓๐ เมตร   | -         | -    | -    | -    | ๒๐๐,๐๐๐   | ท่อจ่ายน้ำประปา    | ประชาชนมีน้ำใช้ได้อย่างเพียงพอ | กองช่าง                   |
| ๑๖๒ | ขยายเขตท่อเมนระบบประปาหมู่บ้าน หมู่ที่ ๑ ตำบลปากช่อง อำเภอจอมบึง จังหวัดราชบุรี  | เพื่อให้ประชาชนมีน้ำในการอุปโภคบริโภคอย่างเพียงพอ | วางท่อเมนระบบประปาใช้ท่อพีวีซี ๑๒ นิ้ว (ชั้น ๘.๕) ระยะทาง ๑๓๖.๐๐ เมตร พร้อมชุดฝังบกลบไม่น้อยกว่า ๐.๓๐ เมตร รายละเอียดตามแบบองค์การบริหารส่วนตำบลปากช่องกำหนดและจัดทำป้ายประชาสัมพันธ์โครงการ  | ๒๒,๑๐๐    | -    | -    | -    | -         | ท่อจ่ายน้ำประปา    | ประชาชนมีน้ำใช้ได้อย่างเพียงพอ | กองช่าง                   |
| ๑๖๓ | วางท่อระบบประปาภายในหมู่บ้านนสมอ หมู่ที่ ๓ ตำบลปากช่อง อำเภอจอมบึง จังหวัดราชบุรี  | เพื่อให้ประชาชนมีน้ำในการอุปโภคบริโภคอย่างเพียงพอ | วางท่อประปา ขนาด ๓ นิ้ว ระยะทาง ๕,๓๒๓.๐๐ เมตร พร้อมฝังบกลบ  | -         | -    | -    | -    | ๑,๒๒๒,๕๐๐ | ท่อจ่ายน้ำประปา    | ประชาชนมีน้ำใช้ได้อย่างเพียงพอ | กองช่าง                   |

๑. ยุทธศาสตร์การพัฒนาด้านโครงสร้างพื้นฐาน สาธารณูปโภคและสาธารณูปการ

๑.๒ แผนงานอุตสาหกรรมและการโยธา

| ที่ | โครงการ  | วัตถุประสงค์                                      | เป้าหมาย<br>(ผลผลิตของโครงการ)   | งบประมาณ |      |      |      |         | ตัวชี้วัด<br>(KPI) | ผลที่คาดว่าจะได้รับ    | หน่วยงาน<br>รับผิดชอบหลัก |
|-----|--|---|--|----------|------|------|------|---------|--------------------|------------------------|---------------------------|
|     |  |   |  | ๒๕๖๖     | ๒๕๖๗ | ๒๕๖๘ | ๒๕๖๙ | ๒๕๗๐    |                    |                        |                           |
| ๑๖๔ | ขยายเขตท่อน้ำประปาบ้านหนองงม หมู่ที่ ๔ ตำบลปากช่อง อำเภอจอมบึง จังหวัดราชบุรี  | เพื่อให้ประชาชนมีน้ำในการอุปโภคบริโภคอย่างเพียงพอ | วางท่อน้ำประปาพีวีซี ขนาดเส้นผ่าศูนย์กลาง ๓ นิ้ว ระยะทาง ๑,๐๐๐.๐๐ เมตร ลึกไม่น้อยกว่า ๐.๓๐ เมตร  | -        | -    | -    | -    | ๔๐๐,๐๐๐ | ท่อน้ำประปา        | ประชาชนมีน้ำใช้เพียงพอ | กองช่าง                   |
| ๑๖๕ | ขยายเขตประปาเส้นบ้านนางสมยา อุ่นเรือน หมู่ที่ ๕ ตำบลปากช่อง อำเภอจอมบึง จังหวัดราชบุรี   | เพื่อให้ประชาชนมีน้ำในการอุปโภคบริโภคอย่างเพียงพอ | ขยายเขตประปา ใช้ท่อพีวีซีขนาด ๑ ๓ นิ้ว (ชั้น ๘.๕) ระยะทางยาว ๒๐๐ เมตร พร้อมชุดฝักกลบลึกไม่น้อยกว่า ๐.๓๐ เมตร ตามแบบองค์การบริหารส่วนตำบลปากช่องกำหนดและจัดทำป้ายประชาสัมพันธ์โครงการ   | -        | -    | -    | -    | ๕๒,๐๐๐  | ท่อน้ำประปา        | ประชาชนมีน้ำใช้เพียงพอ | กองช่าง                   |
| ๑๖๖ | ขยายเขตประปาทางแยกบ้านหนองมะเขือ หมู่ที่ ๕ ตำบลปากช่อง อำเภอจอมบึง จังหวัดราชบุรี  | เพื่อให้ประชาชนมีน้ำในการอุปโภคบริโภคอย่างเพียงพอ | ขยายเขตประปา ใช้ท่อพีวีซีขนาด ๑ ๓ นิ้ว (ชั้น ๘.๕) ระยะทางยาว ๓๙๐ เมตร พร้อมชุดฝักกลบลึกไม่น้อยกว่า ๐.๓๐ เมตร ตามแบบองค์การบริหารส่วนตำบลปากช่องกำหนดและจัดทำป้ายประชาสัมพันธ์โครงการ   | -        | -    | -    | -    | ๑๐๐,๐๐๐ | ท่อน้ำประปา        | ประชาชนมีน้ำใช้เพียงพอ | กองช่าง                   |
| ๑๖๗ | ปรับปรุงท่อน้ำประปาและขยายเขตระบบประปาหมู่บ้านหมู่ที่ ๖ บ้านเกาะขี้เหล็ก ถึงวัดเขาปิ่นทอง หมู่ที่ ๖ ตำบลปากช่อง อำเภอจอมบึง จังหวัดราชบุรี | เพื่อให้ประชาชนมีน้ำในการอุปโภคบริโภคอย่างเพียงพอ | ปรับปรุงท่อน้ำประปาและขยายเขตระบบประปาหมู่บ้าน วางท่อน้ำประปา ใช้ท่อพีวีซี ๑ ๓ นิ้ว (ชั้น ๘.๕) ระยะทาง ๑,๗๔๕.๐๐ เมตร พร้อมชุดฝักกลบลึกไม่น้อยกว่า ๐.๓๐ เมตร ตามแบบองค์การบริหารส่วนตำบลปากช่องกำหนด และจัดทำป้ายประชาสัมพันธ์โครงการ | -        | -    | -    | -    | ๔๓๖,๐๐๐ | ระบบประปา          | ประชาชนมีน้ำใช้เพียงพอ | กองช่าง                   |

๑. ยุทธศาสตร์การพัฒนาด้านโครงสร้างพื้นฐาน สาธารณูปโภคและสาธารณูปการ

๑.๒ แผนงานอุตสาหกรรมและการโยธา

| ที่ | โครงการ  | วัตถุประสงค์  | เป้าหมาย<br>(ผลผลิตของโครงการ)  | งบประมาณ |         |      |         |      | ตัวชี้วัด<br>(KPI)  | ผลที่คาดว่าจะได้รับ             | หน่วยงาน<br>รับผิดชอบหลัก |
|-----|--|---|---|----------|---------|------|---------|------|---------------------|---------------------------------|---------------------------|
|     |  |   |   | ๒๕๖๖     | ๒๕๖๗    | ๒๕๖๘ | ๒๕๖๙    | ๒๕๗๐ |                     |                                 |                           |
| ๑๖๘ | วางท่อจ่ายน้ำประปาบ้านนายบุญเพ็ญ เรไร<br>ถึงบ้านนายสำราญ ปานลา หมู่ที่ ๙<br>ตำบลปากช่อง อำเภอจอมบึง จังหวัดราชบุรี | เพื่อแก้ไขระบบ<br>น้ำประปาไม่<br>เพียงพอ                      | วางท่อประปา พีวีซี<br>ขนาดเส้นผ่าศูนย์กลาง ๓ นิ้ว<br>หนา ๘.๕ นิ้ว ระยะทาง ๑,๓๔๐ เมตร<br>พร้อมอุปกรณ์ รายละเอียดตามแบบ อนุมัติ.<br>ปากช่องกำหนด  | -        | ๕๐๐,๐๐๐ | -    | -       | -    | ท่อจ่าย<br>น้ำประปา | ประชาชนมีน้ำ<br>ใช้อย่างเพียงพอ | กองช่าง                   |
| ๑๖๙ | ขยายเขตท่อจ่ายน้ำประปาภายในหมู่บ้าน<br>หนองตาเน็ด หมู่ที่ ๑๐ ตำบลปากช่อง<br>อำเภอจอมบึง จังหวัดราชบุรี             | เพื่อให้ประชาชนมี<br>น้ำในการอุปโภค<br>บริโภคอย่าง<br>เพียงพอ | วางท่อจ่ายน้ำประปาพีวีซี<br>ขนาดเส้นผ่าศูนย์กลาง ๓ นิ้ว<br>ระยะทาง ๔๐๐ เมตร<br>ลึกไม่น้อยกว่า ๐.๓๐ เมตร   | -        | -       | -    | ๓๐,๐๐๐  | -    | ท่อจ่าย<br>น้ำประปา | ประชาชนมีน้ำ<br>ใช้อย่างเพียงพอ | กองช่าง                   |
| ๑๗๐ | ปรับปรุงระบบประปาหมู่บ้าน หมู่ที่ ๑๑<br>ตำบลปากช่อง อำเภอจอมบึง จังหวัดราชบุรี                                     | เพื่อให้ประชาชนมี<br>น้ำในการอุปโภค<br>บริโภคอย่าง<br>เพียงพอ | เปลี่ยนท่อเมนประปา<br>ใช้ท่อพีวีซี Ø ๓ นิ้ว (ชั้น ๘.๕)<br>ระยะทาง ๒,๒๔๐.๐๐ เมตร<br>พร้อมชุดฝังลึกไม่น้อยกว่า ๐.๓๐ เมตร<br>รายละเอียดตามแบบองค์การบริหาร<br>ส่วนตำบลปากช่องกำหนดและจัดทำป้าย<br>ประชาสัมพันธ์โครงการ | ๕๓๘,๐๐๐  | -       | -    | -       | -    | ท่อจ่าย<br>น้ำประปา | ประชาชนมีน้ำ<br>ใช้อย่างเพียงพอ | กองช่าง                   |
| ๑๗๑ | ซ่อมแซมระบบน้ำประปาภายในหมู่บ้าน<br>หมู่ที่ ๑๓ ตำบลปากช่อง อำเภอจอมบึง<br>จังหวัดราชบุรี                           | เพื่อให้ประชาชนมี<br>น้ำในการอุปโภค<br>บริโภคอย่าง<br>เพียงพอ | วางท่อ พีวี.ซี. ขนาด ๓ นิ้ว<br>ยาว ๓๗๘.๐๐ เมตร พร้อมฝังกลบ<br>ตามแบบองค์การบริหารส่วนตำบลปากช่อง<br>กำหนด   | ๘๙,๓๐๐   | -       | -    | -       | -    | ระบบประปา           | ประชาชนมีน้ำ<br>ใช้อย่างเพียงพอ | กองช่าง                   |
| ๑๗๒ | ขยายเขตท่อเมนระบบประปาหมู่บ้าน<br>ฝั่งทิศตะวันออก หมู่ที่ ๑๕ ตำบลปากช่อง<br>อำเภอจอมบึง จังหวัดราชบุรี             | เพื่อให้ประชาชนมี<br>น้ำในการอุปโภค<br>บริโภคอย่าง<br>เพียงพอ | วางท่อเมนประปา ใช้ท่อพีวีซี Ø ๒ นิ้ว (ชั้น<br>๘.๕) ระยะทาง ๔,๑๘๓.๐๐ เมตร พร้อมชุดฝัง<br>ลึกไม่น้อยกว่า ๐.๓๐ เมตร รายละเอียดตาม<br>แบบองค์การบริหารส่วนตำบลปากช่องกำหนด<br>และจัดทำป้ายประชาสัมพันธ์โครงการ          | -        | -       | -    | ๕๔๘,๐๐๐ | -    | ท่อจ่าย<br>น้ำประปา | ประชาชนมีน้ำ<br>ใช้อย่างเพียงพอ | กองช่าง                   |

๑. ยุทธศาสตร์การพัฒนาด้านโครงสร้างพื้นฐาน สาธารณูปโภคและสาธารณูปการ

๑.๒ แผนงานอุตสาหกรรมและการโยธา

| ที่ | โครงการ   | วัตถุประสงค์                                      | เป้าหมาย<br>(ผลผลิตของโครงการ)  | งบประมาณ |         |      |      |      | ตัวชี้วัด<br>(KPI) | ผลที่คาดว่าจะได้รับ    | หน่วยงาน<br>รับผิดชอบหลัก |
|-----|---|---|---|----------|---------|------|------|------|--------------------|------------------------|---------------------------|
|     |   |   |   | ๒๕๖๖     | ๒๕๖๗    | ๒๕๖๘ | ๒๕๖๙ | ๒๕๗๐ |                    |                        |                           |
| ๑๗๓ | ติดตั้งห้องถังประปาหมู่บ้าน บริเวณศาลาประจำหมู่บ้าน หมู่ที่ ๑ ตำบลปากช่อง อำเภอจอมบึง จังหวัดราชบุรี                              | เพื่อให้ประชาชนมีน้ำในการอุปโภคบริโภคอย่างเพียงพอ | ก่อสร้างฐานห้องถัง พร้อมติดตั้งห้องถังทรงกลมแป้น ขนาดความจุ ๒๐ ลูกบาศก์เมตร สูง ๒๐.๐๐ เมตร และเจาะบ่อบาดาลขนาด ๑ ๖ นิ้ว ความลึก ๑๐๐.๐๐ เมตร และติดตั้งระบบควบคุมอุปกรณ์และอุปกรณ์ครบชุด ตามแบบองค์การบริหารส่วนตำบลปากช่อง กำหนด และจัดทำป้ายประชาสัมพันธ์โครงการ   | -        | ๖๘๘,๐๐๐ | -    | -    | -    | ระบบประปา          | ประชาชนมีน้ำใช้เพียงพอ | กองช่าง                   |
| ๑๗๔ | ก่อสร้างระบบห้องถังประปา พร้อมเจาะบ่อบาดาลและขยายเขตประปา บ้านนางสาววรรณิ์ ปูนุช หมู่ที่ ๒ ตำบลปากช่อง อำเภอจอมบึง จังหวัดราชบุรี | เพื่อให้ประชาชนมีน้ำในการอุปโภคบริโภคอย่างเพียงพอ | เจาะบ่อบาดาลขนาด ๑ ๖ นิ้ว ความลึก ๑๐๐.๐๐ เมตร และติดตั้งห้องถังเหล็กรูปทรงกลมแป้น ขนาดความจุ ๒๐ ลบ.ม. สูง ๒๐.๐๐ เมตร และติดตั้งระบบควบคุมและอุปกรณ์ครบชุด พร้อมขยายเขตประปาใช้ท่อพีวีซี ๑ ๓ นิ้ว (ชั้น ๘.๕) ระยะทางยาว ๓๐.๐๐ เมตร พร้อมชุดฝักกลบลิ้นไม่น้อยกว่า ๐.๓๐ เมตร ตามแบบองค์การบริหารส่วนตำบลปากช่องกำหนดและจัดทำป้ายประชาสัมพันธ์โครงการ | ๗๗๐,๐๐๐  | -       | -    | -    | -    | ระบบประปา          | ประชาชนมีน้ำใช้เพียงพอ | กองช่าง                   |



๑. ยุทธศาสตร์การพัฒนาด้านโครงสร้างพื้นฐาน สาธารณูปโภคและสาธารณูปการ

๑.๒ แผนงานอุตสาหกรรมและการโยธา

| ที่ | โครงการ  | วัตถุประสงค์                                      | เป้าหมาย<br>(ผลผลิตของโครงการ)  | งบประมาณ |         |      |      |         | ตัวชี้วัด<br>(KPI) | ผลที่คาดว่าจะได้รับ            | หน่วยงาน<br>รับผิดชอบหลัก |
|-----|--|---|---|----------|---------|------|------|---------|--------------------|--------------------------------|---------------------------|
|     |  |   |   | ๒๕๖๖     | ๒๕๖๗    | ๒๕๖๘ | ๒๕๖๙ | ๒๕๗๐    |                    |                                |                           |
| ๑๗๕ | ก่อสร้างระบบประปาพร้อมติดตั้งท่อถึงประปาหมู่บ้าน หมู่ที่ ๗ บ้านเขามิ่ง ตำบลปากช่อง อำเภอจอมบึง จังหวัดราชบุรี                      | เพื่อให้ประชาชนมีน้ำในการอุปโภคบริโภคอย่างเพียงพอ | ก่อสร้างระบบประปาพร้อมติดตั้งท่อถึงประปาหมู่บ้าน เจาะบ่อบาดาลขนาด Ø ๖ นิ้ว ความลึก ๑๐๐.๐๐ เมตร และติดตั้งท่อถึงเหล็กรูปทรงแฉมแปญ ขนาดความจุ ๒๐ ลบ.ม. สูง ๒๐ เมตร และติดตั้งระบบควบคุมและอุปกรณ์ครบชุด ตามแบบองค์การบริหารส่วนตำบลปากช่องกำหนดและจัดทำป้ายประชาสัมพันธ์โครงการ | -        | ๖๖๙,๐๐๐ | -    | -    | -       | ระบบประปา          | ประชาชนมีน้ำใช้ได้อย่างเพียงพอ | กองช่าง                   |
| ๑๗๖ | ปรับปรุงท่อถึงประปา บริเวณ รพ.สต.ปากช่อง หมู่ที่ ๓ ตำบลปากช่อง อำเภอจอมบึง จังหวัดราชบุรี  | เพื่อให้ประชาชนมีน้ำในการอุปโภคบริโภคอย่างเพียงพอ | ปรับปรุงท่อถึงประปา พร้อมวางระบบท่อจ่ายน้ำประปาพีวีซี ขนาด Ø ๓ นิ้ว ระยะทาง ๑,๕๐๐.๐๐ เมตร ฝังกลบลึก ๐.๓๐ เมตร   | -        | -       | -    | -    | ๖๐๐,๐๐๐ | ท่อถึงประปา        | ประชาชนมีน้ำใช้ได้อย่างเพียงพอ | กองช่าง                   |
| ๑๗๗ | เปลี่ยนท่อถึงประปา พร้อมติดตั้งท่อถึงประปาหมู่บ้าน บ้านยายแถม เนียมเตียง หมู่ที่ ๖ ตำบลปากช่อง อำเภอจอมบึง จังหวัดราชบุรี          | เพื่อให้ประชาชนมีน้ำในการอุปโภคบริโภคอย่างเพียงพอ | เปลี่ยนท่อถึงประปา ติดตั้งท่อถึงเหล็กรูปทรงแฉมแปญ ขนาดความจุ ๒๐ ลบ.ม. สูง ๒๐ เมตร และติดตั้งระบบควบคุมและอุปกรณ์ครบชุด รายละเอียดตามแบบองค์การบริหารส่วนตำบลปากช่องกำหนดและจัดทำป้ายประชาสัมพันธ์โครงการ  | -        | -       | -    | -    | ๓๑๓,๐๐๐ | ท่อถึงประปา        | ประชาชนมีน้ำใช้ได้อย่างเพียงพอ | กองช่าง                   |
| ๑๗๘ | ก่อสร้างฐานท่อถึงและติดตั้งท่อถึงประปาหมู่บ้าน บริเวณบ้านผู้ใหญ่ธีรเดช เทพสวัสดิ์ หมู่ที่ ๖ ตำบลปากช่อง อำเภอจอมบึง จังหวัดราชบุรี | เพื่อให้ประชาชนมีน้ำในการอุปโภคบริโภคอย่างเพียงพอ | ก่อสร้างฐานท่อถึงและติดตั้งท่อถึงเหล็กรูปทรงแฉมแปญ ขนาดความจุ ๑๒ ลบ.ม. สูง ๑๒ เมตร และติดตั้งระบบควบคุมและอุปกรณ์ครบชุด รายละเอียดตามแบบองค์การบริหารส่วนตำบลปากช่องกำหนดและจัดทำป้ายประชาสัมพันธ์โครงการ   | -        | -       | -    | -    | ๒๒๔,๐๐๐ | ท่อถึงประปา        | ประชาชนมีน้ำใช้ได้อย่างเพียงพอ | กองช่าง                   |

๑. ยุทธศาสตร์การพัฒนาด้านโครงสร้างพื้นฐาน สาธารณูปโภคและสาธารณูปการ

๑.๒ แผนงานอุตสาหกรรมและการโยธา

| ที่ | โครงการ  | วัตถุประสงค์                                      | เป้าหมาย<br>(ผลผลิตของโครงการ)   | งบประมาณ  |      |      |      |      | ตัวชี้วัด<br>(KPI) | ผลที่คาดว่าจะได้รับ            | หน่วยงาน<br>รับผิดชอบหลัก |
|-----|--|---|--|-----------|------|------|------|------|--------------------|--------------------------------|---------------------------|
|     |  |   |  | ๒๕๖๖      | ๒๕๖๗ | ๒๕๖๘ | ๒๕๖๙ | ๒๕๗๐ |                    |                                |                           |
| ๑๗๙ | ติดตั้งท่อถังประปาหมู่บ้านและวางระบบประปาหมู่บ้านบริเวณบ้านนายประชุม แสงโสม หมู่ที่ ๘ ตำบลปากช่อง อำเภอจอมบึง จังหวัดราชบุรี | เพื่อให้ประชาชนมีน้ำในการอุปโภคบริโภคอย่างเพียงพอ | เจาะบ่อบาดาล ขนาด Ø ๖ นิ้ว ความลึก ๑๐๐.๐๐ เมตร และ ติดตั้งท่อถังเหล็กรูปทรงแชมเปญ ขนาดความจุ ๒๐ ลบ.ม. สูง ๒๐ เมตร และติดตั้งระบบควบคุมและอุปกรณ์ครบชุด พร้อมขยายเขตประปาใช้ท่อพีวีซี Ø ๓ นิ้ว (ชั้น ๘.๕) ระยะทางยาว ๓๐.๐๐ เมตร พร้อมชุดกลบฝังลึกไม่น้อยกว่า ๐.๓๐ เมตร ตามแบบองค์การบริหารส่วนตำบลปากช่อง กำหนดและจัดทำป้ายประชาสัมพันธ์โครงการ   | ๗๐๕,๐๐๐   | -    | -    | -    | -    | ท่อถังประปา        | ประชาชนมีน้ำใช้ได้อย่างเพียงพอ | กองช่าง                   |
| ๑๘๐ | ก่อสร้างระบบท่อถังพร้อมเจาะบ่อบาดาลและขยายเขตประปา หมู่ที่ ๑๓ ตำบลปากช่อง อำเภอจอมบึง จังหวัดราชบุรี                         | เพื่อให้ประชาชนมีน้ำในการอุปโภคบริโภคอย่างเพียงพอ | เจาะบ่อบาดาล ขนาด Ø ๖ นิ้ว ความลึก ๑๐๐.๐๐ เมตร และติดตั้งท่อถังเหล็กรูปทรงแชมเปญ ขนาดความจุ ๒๐ ลบ.ม. สูง ๒๐ เมตร และติดตั้งระบบควบคุมและอุปกรณ์ครบชุด พร้อมขยายเขตประปาใช้ท่อพีวีซี Ø ๓ นิ้ว (ชั้น ๘.๕) ระยะทางยาว ๑,๐๗๗.๐๐ เมตร พร้อมชุดฝังกลบลึกไม่น้อยกว่า ๐.๓๐ เมตร ตามแบบองค์การบริหารส่วนตำบลปากช่อง กำหนดและจัดทำป้ายประชาสัมพันธ์โครงการ | ๑,๐๐๐,๐๐๐ | -    | -    | -    | -    | ระบบประปา          | ประชาชนมีน้ำใช้ได้อย่างเพียงพอ | กองช่าง                   |

๑. ยุทธศาสตร์การพัฒนาด้านโครงสร้างพื้นฐาน สาธารณูปโภคและสาธารณูปการ

๑.๒ แผนงานอุตสาหกรรมและการโยธา

| ที่ | โครงการ   | วัตถุประสงค์                                      | เป้าหมาย<br>(ผลผลิตของโครงการ)  | งบประมาณ |         |         |         |         | ตัวชี้วัด<br>(KPI)                   | ผลที่คาดว่าจะได้รับ            | หน่วยงาน<br>รับผิดชอบหลัก |
|-----|---|---|---|----------|---------|---------|---------|---------|--------------------------------------|--------------------------------|---------------------------|
|     |   |   |   | ๒๕๖๖     | ๒๕๖๗    | ๒๕๖๘    | ๒๕๖๙    | ๒๕๗๐    |                                      |                                |                           |
| ๑๘๑ | ก่อสร้างระบบประปา บริเวณบ้านเกาะขี้หนอน - หนองมะกอก หมู่ที่ ๑๕ ตำบลปากช่อง อำเภอจอมบึง จังหวัดราชบุรี | เพื่อให้ประชาชนมีน้ำในการอุปโภคบริโภคอย่างเพียงพอ | เจาะบ่อบาดาลขนาด ๑๖ นิ้ว ความลึก ๑๐๐.๐๐ เมตร และติดตั้งท่อถึงหลักรูปทรงแฉกแปญ ขนาดความจุ ๒๐ ลบ.ม. สูง ๒๐ เมตร และติดตั้งระบบควบคุมและอุปกรณ์ครบชุด พร้อมขยายเขตประปาใช้ท่อพีวีซี ๑๓ นิ้ว (ชั้น ๘.๕) ระยะทางยาว ๕๐.๐๐ เมตร พร้อมชุดฝักกลบลิ้นไม่น้อยกว่า ๐.๓๐ เมตร ตามแบบองค์การบริหารส่วนตำบลปากช่องกำหนดและจัดทำป้ายประชาสัมพันธ์โครงการ | ๖๗๕,๐๐๐  | -       | -       | -       | -       | ท่อถึงประปา                          | ประชาชนมีน้ำใช้ได้อย่างเพียงพอ | กองช่าง                   |
| ๑๘๒ | ซ่อมแซม บำรุง ปรับปรุง ระบบประปาหมู่บ้าน ระบบท่อจ่ายน้ำประปา ภายในตำบลปากช่อง                         | เพื่อให้ประชาชนมีน้ำในการอุปโภคบริโภคอย่างเพียงพอ | จัดซื้อวัสดุอุปกรณ์ประปา / ขยายเขตประปา / ปรับปรุงซ่อมแซมระบบประปา  | ๕๐๐,๐๐๐  | ๕๐๐,๐๐๐ | ๕๐๐,๐๐๐ | ๕๐๐,๐๐๐ | ๕๐๐,๐๐๐ | ความพึงพอใจของประชาชน                | ประชาชนมีน้ำใช้ได้อย่างเพียงพอ | กองช่าง                   |
| ๑๘๓ | เจาะบ่อบาดาลเพื่อการเกษตร พร้อมติดตั้งเครื่องสูบน้ำ หมู่ที่ ๓ ตำบลปากช่อง อำเภอจอมบึง จังหวัดราชบุรี  | เพื่อให้เกษตรกรได้มีน้ำใช้เพื่อการเกษตร           | เจาะบ่อบาดาลเพื่อการเกษตร พร้อมเครื่องสูบน้ำระบบไฟฟ้า รายละเอียดตามแบบองค์การบริหารส่วนตำบลปากช่องกำหนด   | -        | -       | -       | ๕๐๐,๐๐๐ | -       | ร้อยละของครัวเรือนมีน้ำใช้ทำการเกษตร | เกษตรกรมีรายได้เพิ่มขึ้น       | กองช่าง                   |
| ๑๘๔ | เจาะบ่อบาดาลพร้อมติดตั้งท่อถึงประปา หมู่ที่ ๔ ตำบลปากช่อง อำเภอจอมบึง จังหวัดราชบุรี                  | เพื่อแก้ไขระบบประปาขาดแคลน                        | ขุดเจาะบ่อบาดาล พร้อมติดตั้งท่อถึงประปา จำนวน ๑ ขุด ขนาด ๒๐ ลบ.ม.   | -        | -       | -       | -       | ๓๐๐,๐๐๐ | ร้อยละของครัวเรือนมีน้ำใช้ทำการเกษตร | เกษตรกรมีรายได้เพิ่มขึ้น       | กองช่าง                   |

๑. ยุทธศาสตร์การพัฒนาด้านโครงสร้างพื้นฐาน สาธารณูปโภคและสาธารณูปการ

๑.๒ แผนงานอุตสาหกรรมและการโยธา

| ที่ | โครงการ   | วัตถุประสงค์                                      | เป้าหมาย<br>(ผลผลิตของโครงการ)   | งบประมาณ  |         |      |      |      | ตัวชี้วัด<br>(KPI)                   | ผลที่คาดว่าจะได้รับ         | หน่วยงาน<br>รับผิดชอบหลัก |
|-----|---|---|--|-----------|---------|------|------|------|--------------------------------------|-----------------------------|---------------------------|
|     |   |   |  | ๒๕๖๖      | ๒๕๖๗    | ๒๕๖๘ | ๒๕๖๙ | ๒๕๗๐ |                                      |                             |                           |
| ๑๘๕ | ขุดเจาะบ่อบาดาลเพื่อการเกษตร หมู่ที่ ๗ ตำบลปากช่อง อำเภอจอมบึง จังหวัดราชบุรี                                     | เพื่อให้ประชาชนมีน้ำในการอุปโภคบริโภคอย่างเพียงพอ | ขุดเจาะบ่อบาดาลพร้อมเครื่องสูบน้ำระบบไฟฟ้า จำนวน ๑ ชุด   | ๓๐๐,๐๐๐   | -       | -    | -    | -    | ร้อยละของครัวเรือนมีน้ำใช้ทำการเกษตร | เกษตรกรมีรายได้เพิ่มขึ้น    | กองช่าง                   |
| ๑๘๖ | ขุดเจาะบ่อบาดาลเพื่อการเกษตร หมู่ที่ ๑๐ ตำบลปากช่อง อำเภอจอมบึง จังหวัดราชบุรี                                    | เพื่อให้เกษตรกรได้มีน้ำใช้เพื่อการเกษตร           | เจาะบ่อบาดาล ขนาดเส้นผ่าศูนย์กลาง ๖ นิ้ว ลึก ๘๐ เมตร   | -         | ๒๕๐,๐๐๐ | -    | -    | -    | ร้อยละของครัวเรือนมีน้ำใช้ทำการเกษตร | เกษตรกรมีรายได้เพิ่มขึ้น    | กองช่าง                   |
| ๑๘๗ | เจาะบ่อบาดาลเพื่อการเกษตรด้วยพลังงานแสงโซลาร์เซลล์ หมู่ที่ ๑๓ ตำบลปากช่อง อำเภอจอมบึง จังหวัดราชบุรี              | เพื่อให้เกษตรกรได้มีน้ำใช้เพื่อการเกษตร           | เจาะบ่อบาดาล ขนาด ๑ ๖ นิ้ว ความลึก ๑๐๐.๐๐ เมตร และติดตั้งระบบไฟฟ้าโซลาร์เซลล์ พร้อมติดตั้งระบบควบคุมและอุปกรณ์ครบชุด ตามแบบองค์การบริหารส่วนตำบลปากช่องกำหนดและจัดทำป้ายประชาสัมพันธ์โครงการ | ๔๒๕,๐๐๐   | -       | -    | -    | -    | ร้อยละของครัวเรือนมีน้ำใช้ทำการเกษตร | เกษตรกรมีรายได้เพิ่มขึ้น    | กองช่าง                   |
| ๑๘๘ | เจาะบ่อบาดาล พร้อมเครื่องสูบน้ำและติดตั้งระบบเครื่องกรองน้ำดื่ม หมู่ที่ ๑๔ ตำบลปากช่อง อำเภอจอมบึง จังหวัดราชบุรี | เพื่อให้ประชาชนมีน้ำในการอุปโภคบริโภคอย่างเพียงพอ | เจาะบ่อบาดาล พร้อมอุปกรณ์เครื่องสูบน้ำและติดตั้งเครื่องกรองน้ำดื่ม   | ๔๐๐,๐๐๐   | -       | -    | -    | -    | หอดังประปา                           | ประชาชนมีน้ำใช้อย่างเพียงพอ | กองช่าง                   |
| ๑๘๙ | เจาะบ่อบาดาลพร้อมติดตั้งเครื่องสูบน้ำและอุปกรณ์ หมู่ที่ ๑๔ ตำบลปากช่อง อำเภอจอมบึง จังหวัดราชบุรี                 | เพื่อให้เกษตรกรได้มีน้ำใช้เพื่อการเกษตร           | เจาะบ่อบาดาลพร้อมติดตั้งเครื่องสูบน้ำและอุปกรณ์ จำนวน ๕ บ่อรายละเอียดตามแบบองค์การบริหารส่วนตำบลปากช่องกำหนด   | ๑,๕๐๐,๐๐๐ | -       | -    | -    | -    | ร้อยละของครัวเรือนมีน้ำใช้ทำการเกษตร | เกษตรกรมีรายได้เพิ่มขึ้น    | กองช่าง                   |

๑. ยุทธศาสตร์การพัฒนาด้านโครงสร้างพื้นฐาน สาธารณูปโภคและสาธารณูปการ

๑.๒ แผนงานอุตสาหกรรมและการโยธา

| ที่ | โครงการ   | วัตถุประสงค์                                      | เป้าหมาย<br>(ผลผลิตของโครงการ)  | งบประมาณ |         |         |         |         | ตัวชี้วัด<br>(KPI)                   | ผลที่คาดว่าจะได้รับ                      | หน่วยงาน<br>รับผิดชอบหลัก |
|-----|---|---|---|----------|---------|---------|---------|---------|--------------------------------------|--|---------------------------|
|     |   |   |   | ๒๕๖๖     | ๒๕๖๗    | ๒๕๖๘    | ๒๕๖๙    | ๒๕๗๐    |                                      |  |                           |
| ๑๙๐ | เจาะบ่อบาดาลเพื่อการเกษตร พร้อมเครื่องสูบน้ำ หมู่ที่ ๑๖ ตำบลปากช่อง อำเภอจอมบึง จังหวัดราชบุรี  | เพื่อให้เกษตรกรได้นำน้ำใช้เพื่อการเกษตร           | เจาะบ่อบาดาล ขนาดเส้นผ่าศูนย์กลาง ๖ นิ้ว ลึก ๘๐ เมตร พร้อมติดตั้งเครื่องสูบน้ำ รายละเอียดตามแบบองค์การบริหารส่วนตำบลปากช่องกำหนด  | -        | ๑๕๐,๐๐๐ | -       | -       | -       | ร้อยละของครัวเรือนมีน้ำใช้ทำการเกษตร | เกษตรกรมีรายได้เพิ่มขึ้น                 | กองช่าง                   |
| ๑๙๑ | เป่าล้างบ่อบาดาลภายในตำบลปากช่อง  | เพื่อให้ประชาชนมีน้ำในการอุปโภคบริโภคอย่างเพียงพอ | เป่าล้างบ่อบาดาลภายในตำบลปากช่อง  | ๒๐๐,๐๐๐  | ๒๐๐,๐๐๐ | ๒๐๐,๐๐๐ | ๒๐๐,๐๐๐ | ๒๐๐,๐๐๐ | จำนวนบ่อบาดาลได้รับการเป่าล้าง       | ประชาชนมีน้ำใช้อย่างเพียงพอ              | กองช่าง                   |
| ๑๙๒ | ปรับปรุงท่อระบายน้ำบริเวณหน้าบ้านนายพาน กล่อมวงษ์ เลียบถนนสายสำนักพุทธา หมู่ที่ ๓ ตำบลปากช่อง อำเภอจอมบึง จังหวัดราชบุรี                        | เพื่อแก้ไขระบบการระบายน้ำให้สะดวกขึ้น             | ปรับปรุงท่อระบายน้ำ คสล. มอก. ชั้น ๓ ขนาด $\varnothing$ ๐.๘๐ x ๑.๐๐ เมตร  | -        | ๕๐๐,๐๐๐ | -       | -       | -       | ท่อระบายน้ำ                          | น้ำระบายได้ทันและไม่เกิดน้ำท่วมในพื้นที่ | กองช่าง                   |
| ๑๙๓ | วางท่อระบายน้ำบ้านนายสนธิ เสงชัยโย - บ้านนางบุหงา พลายพงษ์ษา หมู่ที่ ๓ ตำบลปากช่อง อำเภอจอมบึง จังหวัดราชบุรี                                   | เพื่อให้มีน้ำระบายได้ทันและป้องกันน้ำท่วมขัง      | วางท่อ คสล. (มอก.ชั้น ๓) ขนาด $\varnothing$ ๐.๖๐x๑.๐๐ เมตร ระยะทาง ๕๕ เมตร พร้อมบ่อพักสำเร็จ  | -        | ๑๑๐,๐๐๐ | -       | -       | -       | ท่อระบายน้ำ                          | น้ำระบายได้ทันและไม่เกิดน้ำท่วมในพื้นที่ | กองช่าง                   |
| ๑๙๔ | วางท่อระบายน้ำ คสล.มอก. ชั้น ๓ พร้อมบ่อพัก คสล. หมู่ที่ ๔ สี่แยกหนองชะนางถึงบ้านนางลำไย บังวัด หมู่ที่ ๔ ตำบลปากช่อง อำเภอจอมบึง จังหวัดราชบุรี | เพื่อให้มีน้ำระบายได้ทันและป้องกันน้ำท่วมขัง      | วางท่อระบายน้ำ คสล. มอก.ชั้น ๓ ขนาด $\varnothing$ ๐.๖๐x๑.๐๐ เมตร ระยะความยาว ๒๙๒.๐๐ เมตร พร้อมบ่อพัก คสล. ขนาด ๐.๘๐x๐.๘๐ เมตร จำนวน ๒๘ ชุด และบ่อพัก คสล. ขนาด ๑.๒๐x๑.๒๐ เมตร จำนวน ๑ ชุด ตามแบบองค์การบริหารส่วนตำบลปากช่องกำหนด | -        | -       | ๔๘๑,๐๐๐ | -       | -       | ท่อระบายน้ำ                          | น้ำระบายได้ทันและไม่เกิดน้ำท่วมในพื้นที่ | กองช่าง                   |

๑. ยุทธศาสตร์การพัฒนาด้านโครงสร้างพื้นฐาน สาธารณูปโภคและสาธารณูปการ

๑.๒ แผนงานอุตสาหกรรมและการโยธา

| ที่ | โครงการ  | วัตถุประสงค์                               | เป้าหมาย<br>(ผลผลิตของโครงการ)   | งบประมาณ |      |        |           |           | ตัวชี้วัด<br>(KPI) | ผลที่คาดว่าจะได้รับ                      | หน่วยงาน<br>รับผิดชอบหลัก |
|-----|--|--|--|----------|------|--------|-----------|-----------|--------------------|--|---------------------------|
|     |  |  |  | ๒๕๖๖     | ๒๕๖๗ | ๒๕๖๘   | ๒๕๖๙      | ๒๕๗๐      |                    |  |                           |
| ๑๙๕ | วางท่อระบายน้ำ คสล.มอก. ชั้น ๓ พร้อมบ่อพัก คสล. บริเวณบ้านนายมด ถึงบ้านนางจร ทองชมพูช หมู่ที่ ๔ ตำบลปากช่อง อำเภอจอมบึง จังหวัดราชบุรี | เพื่อให้น้ำระบายได้ทันและป้องกันน้ำท่วมขัง | วางท่อระบายน้ำ คสล.มอก. ชั้น ๓ ขนาด ๐.๘๐ x ๑.๐๐ เมตร ยาว ๔๑๔.๐๐ เมตร พร้อมบ่อพัก คสล. จำนวน ๔๖ บ่อ รายละเอียดตามแบบองค์การบริหารส่วนตำบลปากช่องกำหนดและจัดทำป้ายประชาสัมพันธ์โครงการ | -        | -    | -      | ๑,๗๔๙,๐๐๐ | -         | ท่อระบายน้ำ        | น้ำระบายได้ทันและไม่เกิดน้ำท่วมในพื้นที่ | กองช่าง                   |
| ๑๙๖ | ปรับปรุงท่อระบายน้ำ ๔ จุด หมู่ที่ ๕ ตำบลปากช่อง อำเภอจอมบึง จังหวัดราชบุรี   | เพื่อแก้ไขระบบการระบายน้ำ                  | ปรับปรุงท่อระบายน้ำ คสล. มอก ชั้น ๓ ขนาด Ø ๐.๘๐x ๑.๐๐ ม. จำนวน ๔ จุด จุดละ ๖ ท่อน รวม ๒๔ ท่อน รายละเอียดตามแบบอบต.ปากช่องกำหนด   | -        | -    | ๔๐,๐๐๐ | -         | -         | ท่อระบายน้ำ        | น้ำระบายได้ทันและไม่เกิดน้ำท่วมในพื้นที่ | กองช่าง                   |
| ๑๙๗ | วางท่อระบายน้ำสายบ้านเขาปิ่นทอง - เกาะขี้เหล็ก หมู่ที่ ๖ ตำบลปากช่อง อำเภอจอมบึง จังหวัดราชบุรี  | เพื่อให้น้ำระบายได้ทันและป้องกันน้ำท่วมขัง | วางท่อ คสล. (มอก.ชั้น ๓) ขนาด Ø ๐.๖๐ x ๑.๐๐ เมตร ระยะทาง ๓๐๐.๐๐ เมตร   | -        | -    | -      | -         | ๕๐๐,๐๐๐   | ท่อระบายน้ำ        | น้ำระบายได้ทันและไม่เกิดน้ำท่วมในพื้นที่ | กองช่าง                   |
| ๑๙๘ | วางท่อระบายน้ำ บริเวณลำห้วยอดีตผู้ใหญ่สมนึก ซ้ำมไปวัดเขาปิ่นทอง หมู่ที่ ๖ ตำบลปากช่อง อำเภอจอมบึง จังหวัดราชบุรี                       | เพื่อแก้ไขระบบการระบายน้ำ                  | วางท่อระบายน้ำ คสล. ชั้น ๓ ขนาด Ø ๑.๐๐ x ๑.๐๐ เมตร ๖ ท่อน ๒ แถว ๒ จุด รายละเอียดตามแบบ อบต.ปากช่องกำหนด  | -        | -    | -      | -         | ๖๐,๐๐๐    | ท่อระบายน้ำ        | น้ำระบายได้ทันและไม่เกิดน้ำท่วมในพื้นที่ | กองช่าง                   |
| ๑๙๙ | ก่อสร้างรางระบายน้ำตัววี ในซอยหมู่บ้าน หมู่ที่ ๙ ตำบลปากช่อง อำเภอจอมบึง จังหวัดราชบุรี  | เพื่อแก้ไขปัญหา น้ำท่วม                    | ขนาดกว้าง ๑.๒๐ เมตร ยาว ๒,๖๒๗.๐๐ เมตร พื้นที่ ๓,๑๕๒.๐๐ ตร.ม. รายละเอียดตามแบบองค์การบริหารส่วนตำบลปากช่องกำหนดและจัดทำป้ายประชาสัมพันธ์โครงการ                                       | -        | -    | -      | -         | ๑,๕๗๐,๐๐๐ | รางระบายน้ำ        | สามารถระบายน้ำได้ทัน ลดปัญหาน้ำท่วมขัง   | กองช่าง                   |

๑. ยุทธศาสตร์การพัฒนาด้านโครงสร้างพื้นฐาน สาธารณูปโภคและสาธารณูปการ

๑.๒ แผนงานอุตสาหกรรมและการโยธา

| ที่ | โครงการ  | วัตถุประสงค์                                   | เป้าหมาย<br>(ผลผลิตของโครงการ)   | งบประมาณ |      |         |           |      | ตัวชี้วัด<br>(KPI)    | ผลที่คาดว่าจะได้รับ                           | หน่วยงาน<br>รับผิดชอบหลัก |
|-----|--|--|--|----------|------|---------|-----------|------|-----------------------|---|---------------------------|
|     |  |  |  | ๒๕๖๖     | ๒๕๖๗ | ๒๕๖๘    | ๒๕๖๙      | ๒๕๗๐ |                       |   |                           |
| ๒๐๐ | วางท่อระบายน้ำบริเวณหน้าบ้านนายธนัทศักดิ์สุจริต หมู่ที่ ๑๐ ตำบลปากช่อง อำเภอจอมบึง จังหวัดราชบุรี                                    | เพื่อให้น้ำระบายได้ทันและป้องกันน้ำท่วมขัง     | วางท่อ คสล. (มอก.ชั้น ๓) ขนาด Ø ๐.๘๐ x ๑.๐๐ เมตร ระยะทาง ๕๐ เมตร พร้อมบ่อพัก คสล.  | -        | -    | ๒๐๐,๐๐๐ | -         | -    | ท่อระบายน้ำ           | น้ำระบายได้ทันและไม่เกิดน้ำท่วมในพื้นที่      | กองช่าง                   |
| ๒๐๑ | วางท่อระบายน้ำบริเวณหน้าวัดหนองตาเน็ด หมู่ที่ ๑๐ ตำบลปากช่อง อำเภอจอมบึง จังหวัดราชบุรี  | เพื่อให้น้ำระบายได้ทันและป้องกันน้ำท่วมขัง     | วางท่อ คสล. (มอก.ชั้น ๓) ขนาด Ø ๐.๘๐ x ๑.๐๐ เมตร ระยะทาง ๔๐ เมตร   | -        | -    | ๑๕๐,๐๐๐ | -         | -    | ท่อระบายน้ำ           | น้ำระบายได้ทันและไม่เกิดน้ำท่วมในพื้นที่      | กองช่าง                   |
| ๒๐๒ | วางท่อระบายน้ำบริเวณศาลเจ้าพ่อบุญรอดถึงบ้านนางเบี่ยง มาชิต หมู่ที่ ๑๒ ตำบลปากช่อง อำเภอจอมบึง จังหวัดราชบุรี                         | เพื่อให้น้ำระบายได้ทันและป้องกันน้ำท่วมขัง     | วางท่อระบายน้ำ คสล. มอก. ชั้น ๓ ขนาด ๐.๖๐x๑.๐๐ เมตร ยาว ๘๕๙.๐๐ เมตร พร้อมบ่อพัก คสล. รายละเอียดตามแบบองค์การบริหารส่วนตำบลปากช่องกำหนด และจัดทำป้ายประชาสัมพันธ์โครงการ  | -        | -    | -       | ๑,๙๕๒,๐๐๐ | -    | ท่อระบายน้ำ           | น้ำระบายได้ทันและไม่เกิดน้ำท่วมในพื้นที่      | กองช่าง                   |
| ๒๐๓ | วางท่อระบายน้ำ คสล.มอก. ชั้น ๓ พร้อมบ่อพักคสล. บริเวณเลียยบลนปากช่อง - บ้านหนองบัว หมู่ที่ ๑๓ ตำบลปากช่อง อำเภอจอมบึง จังหวัดราชบุรี | เพื่อให้น้ำระบายได้ทันและป้องกันน้ำท่วมขัง     | วางท่อระบายน้ำ คสล.มอก. ชั้น ๓ ขนาด ๐.๖๐ x ๑.๐๐ เมตร ยาว ๓๗.๐๐ เมตร พร้อมบ่อพัก คสล. จำนวน ๒ ชุด ตามแบบองค์การบริหารส่วนตำบลปากช่องกำหนดและจัดทำป้ายประชาสัมพันธ์โครงการ | ๑๐๘,๐๐๐  | -    | -       | -         | -    | ท่อระบายน้ำ           | น้ำระบายได้ทันและไม่เกิดน้ำท่วมในพื้นที่      | กองช่าง                   |
| ๒๐๔ | วางท่อระบายน้ำบริเวณเลียยบลนทางหลวงชนบทจอมบึง - หนองกาง หมู่ที่ ๑๔ ตำบลปากช่อง อำเภอจอมบึง จังหวัดราชบุรี                            | เพื่อให้น้ำระบายได้ทันและป้องกันน้ำท่วมขัง     | วางท่อ คสล. (มอก.ชั้น ๓) ขนาด Ø ๑.๐๐ x ๑.๐๐ เมตร ระยะทาง ๑๓๕.๐๐ เมตร รายละเอียดตามแบบองค์การบริหารส่วนตำบลปากช่องกำหนด   | -        | -    | ๔๐๐,๐๐๐ | -         | -    | ท่อระบายน้ำ           | เพิ่มประสิทธิภาพการระบายน้ำ ป้องกันน้ำท่วมขัง | กองช่าง                   |
| ๒๐๕ | ปรับปรุงหน้าคูส่งน้ำจากคลองชลประทานบ้านรางกัญชา และบ้านหนองอึก หมู่ที่ ๓ ตำบลปากช่อง อำเภอจอมบึง จังหวัดราชบุรี                      | เพื่อให้ประชาชนมีน้ำใช้ใน การเกษตรอย่างเพียงพอ | ขุดลอกรางระบายน้ำพร้อมตาดคอนกรีต เริ่มจากริมคลองชลประทานรายละเอียดตามแบบองค์การบริหารส่วนตำบลปากช่องกำหนด  | -        | -    | -       | ๒๐๐,๐๐๐   | -    | แหล่งน้ำเพื่อการเกษตร | ประชาชนมีน้ำใช้ในการทำการเกษตรอย่างเพียงพอ    | กองช่าง                   |

๑. ยุทธศาสตร์การพัฒนาด้านโครงสร้างพื้นฐาน สาธารณูปโภคและสาธารณูปการ

๑.๒ แผนงานอุตสาหกรรมและการโยธา

| ที่ | โครงการ  | วัตถุประสงค์  | เป้าหมาย<br>(ผลผลิตของโครงการ)  | งบประมาณ  |      |           |         |         | ตัวชี้วัด<br>(KPI)                               | ผลที่คาดว่าจะได้รับ                                    | หน่วยงาน<br>รับผิดชอบหลัก |
|-----|--|---|---|-----------|------|-----------|---------|---------|--|--|---------------------------|
|     |  |   |   | ๒๕๖๖      | ๒๕๖๗ | ๒๕๖๘      | ๒๕๖๙    | ๒๕๗๐    |  |  |                           |
| ๒๐๖ | ปรับปรุงคลองลอยคสล.ให้เป็นคลองดิน หมู่ที่ ๕ ตำบลปากช่อง อำเภอจอมบึง จังหวัดราชบุรี   | เพื่อแก้ไขระบบ<br>จ่ายน้ำเพื่อ<br>การเกษตร                | ปรับปรุงคลองลอยคสล. เป็นคลองดิน<br>ขนาดกว้าง ๑.๕ เมตร ลึก ๐.๘๐ เมตร<br>ยาว ๖๒๗.๐๐ เมตร พื้นที่ ๙๔๐.๕๐ ตาราง<br>เมตร รายละเอียดตามแบบองค์การบริหาร<br>ส่วนตำบลปากช่องกำหนด | -         | -    | ๓๐๐,๐๐๐   | -       | -       | ร้อยละของ<br>ครัวเรือนมี<br>น้ำใช้ทำ<br>การเกษตร | เกษตรกรมี<br>รายได้เพิ่มขึ้น                           | กองช่าง                   |
| ๒๐๗ | วางท่อการเกษตร หน้า ๘ จากคลอง<br>ชลประทาน ถึงทางเข้าบ้านตงตาล หมู่ที่ ๕<br>ตำบลปากช่อง อำเภอจอมบึง จังหวัดราชบุรี                      | เพื่อให้ประชาชนมี<br>น้ำใช้ใน<br>การเกษตรอย่าง<br>เพียงพอ | วางท่อ PVC ชั้น ๘.๕ ขนาด ๘ นิ้ว<br>ระยะทาง ๘๔๐.๐๐ เมตร<br>พร้อมฝังกลบ รายละเอียดตามแบบองค์การ<br>บริหารส่วนตำบลปากช่องกำหนด และจัดทำ<br>ป้ายประชาสัมพันธ์โครงการ          | -         | -    | -         | ๗๘๕,๐๐๐ | -       | แหล่งน้ำ<br>เพื่อ<br>การเกษตร                    | ประชาชนมีน้ำใช้<br>ในการทำ<br>การเกษตรอย่าง<br>เพียงพอ | กองช่าง                   |
| ๒๐๘ | ก่อสร้างคลองส่งน้ำ คสล.<br>จากคลองชลประทาน ถึงบ้านนายสุชาติ ทอง<br>ชมภูษ หมู่ที่ ๙ ตำบลปากช่อง อำเภอจอมบึง<br>จังหวัดราชบุรี           | เพื่อให้เกษตรกร<br>ได้มีน้ำใช้เพื่อ<br>การเกษตร           | สร้างคลองส่งน้ำ คสล. ลึก ๒.๐๐ เมตรกว้าง<br>๒.๐๐ เมตร ระยะทาง ๑,๐๐๐.๐๐ เมตร<br>รายละเอียดตามแบบองค์การบริหาร<br>ส่วนตำบลปากช่องกำหนด                                       | -         | -    | ๒,๔๘๐,๐๐๐ | -       | -       | ร้อยละของ<br>ครัวเรือนมี<br>น้ำใช้ทำ<br>การเกษตร | เกษตรกรมี<br>รายได้เพิ่มขึ้น                           | กองช่าง                   |
| ๒๐๙ | ปรับปรุงท่อส่งน้ำเพื่อการเกษตร<br>จากห้วยขวางถึงห้วยยาง หมู่ที่ ๙<br>ตรงทางเข้าบ้านแต่ละหลัง ตำบลปากช่อง<br>อำเภอจอมบึง จังหวัดราชบุรี | เพื่อให้ประชาชนมี<br>น้ำใช้ใน<br>การเกษตรอย่าง<br>เพียงพอ | ปรับปรุงท่อระบายน้ำ คสล. มอก ชั้น ๓ ขนาด<br>Ø ๐.๘๐ x ๑.๐๐ ม. จำนวน ๑๐ จุดจุดละ ๕<br>ท่อน รวม ๕๐ ท่อน รายละเอียดตามแบบ<br>องค์การบริหารส่วนตำบลปากช่องกำหนด                | -         | -    | -         | -       | ๑๒๕,๐๐๐ | แหล่งน้ำ<br>เพื่อ<br>การเกษตร                    | ประชาชนมีน้ำใช้<br>ในการทำ<br>การเกษตรอย่าง<br>เพียงพอ | กองช่าง                   |
| ๒๑๐ | วางท่อส่งน้ำการเกษตร บริเวณบ้านนางพู<br>อินทรวีเชียร ถึงห้วยฝาง หมู่ที่ ๙<br>ตำบลปากช่อง อำเภอจอมบึง จังหวัดราชบุรี                    | เพื่อให้เกษตรกรได้มี<br>น้ำใช้เพื่อ<br>การเกษตร           | วางท่อส่งน้ำ พีวีซี พร้อมวาล์วเปิด-ปิด<br>ระยะทางยาว ๖๐๐ เมตร รายละเอียดตาม<br>แบบองค์การบริหารส่วนตำบลปากช่องกำหนด   | ๑,๕๐๐,๐๐๐ | -    | -         | -       | -       | แหล่งน้ำ<br>เพื่อ<br>การเกษตร                    | ประชาชนมีน้ำใช้<br>ในการทำ<br>การเกษตรอย่าง<br>เพียงพอ | กองช่าง                   |



๑. ยุทธศาสตร์การพัฒนาด้านโครงสร้างพื้นฐาน สาธารณูปโภคและสาธารณูปการ

๑.๒ แผนงานอุตสาหกรรมและการโยธา

| ที่ | โครงการ  | วัตถุประสงค์                                   | เป้าหมาย<br>(ผลผลิตของโครงการ)  | งบประมาณ |      |           |           |         | ตัวชี้วัด<br>(KPI)                   | ผลที่คาดว่าจะได้รับ      | หน่วยงาน<br>รับผิดชอบหลัก |
|-----|--|--|---|----------|------|-----------|-----------|---------|--------------------------------------|--------------------------|---------------------------|
|     |  |  |   | ๒๕๖๖     | ๒๕๖๗ | ๒๕๖๘      | ๒๕๖๙      | ๒๕๗๐    |                                      |                          |                           |
| ๒๑๑ | วางท่อส่งน้ำเพื่อการเกษตรเชื่อมจากหมู่ที่ ๙ หมู่ที่ ๑๒ หมู่ที่ ๑๕ ตำบลปากช่อง อำเภอจอมบึง จังหวัดราชบุรี                                   | เพื่อแก้ไขการขาดแคลนระบบน้ำเพื่อการเกษตร       | วางระบบท่อส่งน้ำ ท่อพีวีซี ขนาด Ø ๘-๑๒ นิ้ว ระยะทาง ๒,๓๙๐ เมตร  | -        | -    | ๒,๕๐๐,๐๐๐ | -         | -       | ร้อยละของครัวเรือนมีน้ำใช้ทำการเกษตร | เกษตรกรมีรายได้เพิ่มขึ้น | กองช่าง                   |
| ๒๑๒ | วางท่อส่งน้ำเพื่อการเกษตรจากหมู่ที่ ๙ หมู่ที่ ๑๒ หมู่ที่ ๔ หมู่ที่ ๘ ตำบลปากช่อง อำเภอจอมบึง จังหวัดราชบุรี                                | เพื่อให้เกษตรกรได้มีน้ำใช้เพื่อการเกษตร        | วางระบบท่อส่งน้ำ ท่อพีวีซี ขนาด Ø ๘ นิ้ว ชั้น ๘.๕ ระยะทาง ๑,๐๐๐ เมตร  | -        | -    | -         | -         | ๘๐๐,๐๐๐ | ร้อยละของครัวเรือนมีน้ำใช้ทำการเกษตร | เกษตรกรมีรายได้เพิ่มขึ้น | กองช่าง                   |
| ๒๑๓ | วางท่อส่งน้ำเพื่อการเกษตร หมู่ที่ ๙ เชื่อมต่อโครงการเกษตรครบวงจรให้ครบทั้งหมู่บ้าน และส่งต่อหมู่ ๑๒ ตำบลปากช่อง อำเภอจอมบึง จังหวัดราชบุรี | เพื่อให้เกษตรกรได้มีน้ำใช้เพื่อการเกษตร        | วางระบบท่อส่งน้ำ ท่อพีวีซี หนา ๘.๕ ขนาด Ø ๖-๑๒ นิ้ว ยาว ๕๐๐ เมตร รายละเอียดตามแบบ อบต.ปากช่องกำหนด                    | -        | -    | -         | ๓๐๐,๐๐๐   | -       | ร้อยละของครัวเรือนมีน้ำใช้ทำการเกษตร | เกษตรกรมีรายได้เพิ่มขึ้น | กองช่าง                   |
| ๒๑๔ | วางท่อส่งน้ำเพื่อการเกษตร เชื่อมหมู่ที่ ๙ บ้านห้วยยาง มาหมู่ที่ ๑๒ บ้านเนินสมบุรณ์ ตำบลปากช่อง อำเภอจอมบึง จังหวัดราชบุรี                  | เพื่อให้เกษตรกรได้มีน้ำใช้เพื่อการเกษตร        | วางระบบท่อส่งน้ำ ท่อพีวีซี ขนาด Ø ๘ นิ้ว ชั้น ๘.๕ ระยะทาง ๑,๐๐๐ เมตร  | -        | -    | -         | -         | ๕๐๐,๐๐๐ | ร้อยละของครัวเรือนมีน้ำใช้ทำการเกษตร | เกษตรกรมีรายได้เพิ่มขึ้น | กองช่าง                   |
| ๒๑๕ | วางท่อส่งน้ำเพื่อการเกษตร คลองดินติดหมู่ ๑๒ ถึงหลังฟาร์ม NK ตำบลปากช่อง อำเภอจอมบึง จังหวัดราชบุรี   | เพื่อให้ประชาชนมีน้ำใช้ใน การเกษตรอย่างเพียงพอ | วางท่อ พี.วี.ซี.ขนาด ๘ นิ้ว ยาว ๑,๓๐๐.๐๐ เมตร ตามแบบองค์การบริหารส่วนตำบลปากช่องกำหนดและจัดทำป้ายประชาสัมพันธ์โครงการ | -        | -    | -         | ๑,๑๗๑,๐๐๐ | -       | ระบบประปา ๑ ระบบ                     | ประชาชนมีน้ำใช้เพียงพอ   | กองช่าง                   |
| ๒๑๖ | วางท่อส่งน้ำเพื่อการเกษตรเชื่อมต่อจากหมู่ที่ ๑๒ ส่งต่อหมู่ที่ ๑๔ ตำบลปากช่อง อำเภอจอมบึง จังหวัดราชบุรี                                    | เพื่อให้เกษตรกรได้มีน้ำใช้เพื่อการเกษตร        | วางระบบท่อส่งน้ำ ท่อพีวีซี ขนาด Ø ๘ นิ้ว ชั้น ๘.๕ ระยะทาง ๑๖,๐๐๐ เมตร   | -        | -    | -         | ๘,๐๐๐,๐๐๐ | -       | ร้อยละของครัวเรือนมีน้ำใช้ทำการเกษตร | เกษตรกรมีรายได้เพิ่มขึ้น | กองช่าง                   |

๑. ยุทธศาสตร์การพัฒนาด้านโครงสร้างพื้นฐาน สาธารณูปโภคและสาธารณูปการ

๑.๒ แผนงานอุตสาหกรรมและการโยธา

| ที่ | โครงการ  | วัตถุประสงค์                                   | เป้าหมาย<br>(ผลผลิตของโครงการ)  | งบประมาณ |         |           |      |           | ตัวชี้วัด<br>(KPI)    | ผลที่คาดว่าจะได้รับ                        | หน่วยงาน<br>รับผิดชอบหลัก |
|-----|--|--|---|----------|---------|-----------|------|-----------|-----------------------|--|---------------------------|
|     |  |  |   | ๒๕๖๖     | ๒๕๖๗    | ๒๕๖๘      | ๒๕๖๙ | ๒๕๗๐      |                       |  |                           |
| ๒๑๗ | ก่อสร้างฝายน้ำล้นลำห้วยเดิม หมู่ที่ ๓ ถึงคลองชลประทาน ตำบลปากช่อง อำเภอจอมบึง จังหวัดราชบุรี                                     | เพื่อแก้ไขน้ำเพื่อการเกษตรไม่เพียงพอ           | ก่อสร้างฝายน้ำล้นลำห้วย หมู่ที่ ๓ ถึงคลองชลประทาน ขนาดกว้าง ๑๐-๑๒ เมตร รายละเอียดตามแบบองค์การบริหารส่วนตำบลปากช่องกำหนด                    | -        | -       | -         | -    | ๖๐๐,๐๐๐   | ฝายน้ำล้น             | ประชาชนมีน้ำใช้ในการทำการเกษตรอย่างเพียงพอ | กองช่าง                   |
| ๒๑๘ | ก่อสร้างฝายน้ำล้นเริ่มจากเขตติดต่อหมู่ที่ ๑๐ ถึงบ้านหนองตาโต หมู่ที่ ๔ ตำบลปากช่อง อำเภอจอมบึง จังหวัดราชบุรี                    | เพื่อแก้ไขการขาดแคลนระบบน้ำเพื่อการเกษตร       | ขนาดกว้าง ๑๐ - ๑๒ เมตร จำนวน ๑๐ จุด ในระยะลำห้วยยาว ๔,๘๐๐.๐๐ เมตร รายละเอียดตามแบบองค์การบริหารส่วนตำบลปากช่องกำหนด                         | -        | -       | -         | -    | ๑,๖๐๐,๐๐๐ | ฝายน้ำล้น             | ประชาชนมีน้ำใช้ในการทำการเกษตรอย่างเพียงพอ | กองช่าง                   |
| ๒๑๙ | ก่อสร้างฝายน้ำล้น คสล. บริเวณห้วยตาใจ หมู่ที่ ๖ ตำบลปากช่อง อำเภอจอมบึง จังหวัดราชบุรี   | เพื่อเป็นแหล่งกักเก็บน้ำเพื่อการเกษตรในฤดูแล้ง | ขนาดกว้าง ๒๓.๕๐ เมตร ยาว ๑๐.๐๐ เมตร ลึก ๑.๕๐ เมตร รายละเอียดตามแบบองค์การบริหารส่วนตำบลปากช่องกำหนดและจัดทำป้ายประชาสัมพันธ์โครงการ         | -        | ๔๒๘,๐๐๐ | -         | -    | -         | ฝายน้ำล้น             | ประชาชนมีน้ำใช้ในการทำการเกษตรอย่างเพียงพอ | กองช่าง                   |
| ๒๒๐ | ก่อสร้างฝายน้ำล้น หมู่ที่ ๑๐ ตำบลปากช่อง อำเภอจอมบึง จังหวัดราชบุรี  | เพื่อเป็นแหล่งกักเก็บน้ำเพื่อการเกษตรในฤดูแล้ง | ก่อสร้างฝายน้ำล้น ขนาดกว้าง ๑๐-๑๒ เมตร จำนวน ๒ จุด รายละเอียดตามแบบอบต.ปากช่องกำหนด   | -        | -       | -         | -    | ๘๐๐,๐๐๐   | ฝายน้ำล้น             | ประชาชนมีน้ำใช้ในการทำการเกษตรอย่างเพียงพอ | กองช่าง                   |
| ๒๒๑ | ก่อสร้างลำห้วยเป็นคอนกรีต พร้อมทำฝายเปิด - ปิดบริเวณสะพานบ้านนายเอี่ยม โอนอ่อน หมู่ที่ ๑๒ ตำบลปากช่อง อำเภอจอมบึง จังหวัดราชบุรี | เพื่อเป็นแหล่งกักเก็บน้ำเพื่อการเกษตรในฤดูแล้ง | ขุดลอกปรับปรุงลำห้วยโดยคาดคอนกรีต ขนาดกว้าง ๔ เมตร ยาว ๑,๔๐๐ เมตร พื้นที่ ๕,๖๐๐ ตร.ม. รายละเอียดตามแบบองค์การบริหารส่วนตำบลปากช่องกำหนด     | -        | -       | ๒,๕๐๐,๐๐๐ | -    | -         | แหล่งน้ำเพื่อการเกษตร | ประชาชนมีน้ำใช้ในการทำการเกษตรอย่างเพียงพอ | กองช่าง                   |
| ๒๒๒ | ปรับปรุงฝายน้ำล้น พร้อมวางท่อระบายน้ำ คสล.บ้านนางเอียด อุ่นเรือน หมู่ที่ ๑๔ ตำบลปากช่อง อำเภอจอมบึง จังหวัดราชบุรี               | เพื่อเป็นแหล่งกักเก็บน้ำเพื่อการเกษตรในฤดูแล้ง | ปรับปรุงฝายน้ำล้นพร้อมวางท่อระบายน้ำ คสล.มอก. ชั้น ๓ ขนาด Ø ๐.๘๐ x ๑๐๐ เมตร จำนวน ๑๐ ท่อน รายละเอียดตามแบบองค์การบริหารส่วนตำบลปากช่องกำหนด | -        | -       | ๑๕๐,๐๐๐   | -    | -         | ฝายน้ำล้น             | ประชาชนมีน้ำใช้ในการทำการเกษตรอย่างเพียงพอ | กองช่าง                   |

๑. ยุทธศาสตร์การพัฒนาด้านโครงสร้างพื้นฐาน สาธารณูปโภคและสาธารณูปการ

๑.๒ แผนงานอุตสาหกรรมและการโยธา

| ที่ | โครงการ   | วัตถุประสงค์   | เป้าหมาย<br>(ผลผลิตของโครงการ)   | งบประมาณ |         |      |         |           | ตัวชี้วัด<br>(KPI)             | ผลที่คาดว่าจะได้รับ                        | หน่วยงาน<br>รับผิดชอบหลัก |
|-----|---|--|--|----------|---------|------|---------|-----------|--------------------------------|--|---------------------------|
|     |   |  |  | ๒๕๖๖     | ๒๕๖๗    | ๒๕๖๘ | ๒๕๖๙    | ๒๕๗๐      |                                |  |                           |
| ๒๒๓ | ก่อสร้างฝายน้ำล้น หมู่ที่ ๑๕ ตำบลปากช่อง อำเภอจอมบึง จังหวัดราชบุรี                 | เพื่อเป็นแหล่งกักเก็บน้ำเพื่อการเกษตรในฤดูแล้ง       | ขนาดกว้าง ๑๐-๑๒ เมตร จำนวน ๑๐ จุด รายละเอียดตามแบบองค์การบริหารส่วนตำบลปากช่องกำหนด      | -        | -       | -    | -       | ๔,๐๐๐,๐๐๐ | ฝายน้ำล้น                      | ประชาชนมีน้ำใช้ในการทำการเกษตรอย่างเพียงพอ | กองช่าง                   |
| ๒๒๔ | ก่อสร้างฝายน้ำล้น หมู่ที่ ๑๖ ตำบลปากช่อง อำเภอจอมบึง จังหวัดราชบุรี                 | เพื่อเป็นแหล่งกักเก็บน้ำเพื่อการเกษตรในฤดูแล้ง       | ก่อสร้างฝายน้ำล้น ขนาดยาว ๑๐-๑๒ เมตร รายละเอียดตามแบบองค์การบริหารส่วนตำบลปากช่องกำหนด   | -        | -       | -    | ๔๐๐,๐๐๐ | -         | ฝายน้ำล้น                      | ประชาชนมีน้ำใช้ในการทำการเกษตรอย่างเพียงพอ | กองช่าง                   |
| ๒๒๕ | ติดตั้งหอกกระจายข้าวหมู่บ้าน หมู่ที่ ๒ ตำบลปากช่อง อำเภอจอมบึง จังหวัดราชบุรี       | เพื่อให้ประชาชนได้รับรู้ข้อมูลข่าวสาร                | ติดตั้งหอกกระจายข้าวหมู่บ้าน รายละเอียดตามแบบ อบต.ปากช่องกำหนด                           | ๑๐๐,๐๐๐  | -       | -    | -       | -         | เสียงตามสายภายในหมู่บ้าน       | ประชาชนได้รับรู้ข้อมูลข่าวสารมากขึ้น       | กองช่าง                   |
| ๒๒๖ | ปรับปรุงหอกกระจายข้าว หมู่ที่ ๓ ตำบลปากช่อง อำเภอจอมบึง จังหวัดราชบุรี              | เพื่อซ่อมแซมปรับปรุง อุปกรณ์และหอกกระจายข้าวที่ชำรุด | ปรับปรุงซ่อมแซมพร้อมอุปกรณ์ระบบหอกกระจายข้าว หมู่ที่ ๓ รายละเอียดตามแบบ อบต.ปากช่องกำหนด | -        | -       | -    | -       | ๓๐,๐๐๐    | ระบบเสียงตามสายสามารถใช้งานได้ | ประชาชนได้รับรู้ข้อมูลข่าวสารมากขึ้น       | กองช่าง                   |
| ๒๒๗ | ติดตั้งหอกกระจายข้าว หมู่ที่ ๔ บ้านหนองชะนาง ตำบลปากช่อง อำเภอจอมบึง จังหวัดราชบุรี | เพื่อให้ประชาชนได้รับรู้ข้อมูลข่าวสาร                | ติดตั้งหอกกระจายข้าว พร้อมระบบเครื่องเสียงครบชุด รายละเอียดตามแบบ อบต.ปากช่องกำหนด       | -        | -       | -    | -       | ๑๐๐,๐๐๐   | เสียงตามสายภายในหมู่บ้าน       | ประชาชนได้รับรู้ข้อมูลข่าวสารมากขึ้น       | กองช่าง                   |
| ๒๒๘ | ติดตั้งหอกกระจายข้าวแบบไร้สาย หมู่ที่ ๑๐ ตำบลปากช่อง อำเภอจอมบึง จังหวัดราชบุรี     | เพื่อให้ประชาชนได้รับรู้ข้อมูลข่าวสาร                | ติดตั้งระบบหอกกระจายข้าวอัตโนมัติไร้สายพร้อมอุปกรณ์ รายละเอียดตามแบบ อบต.ปากช่องกำหนด    | -        | -       | -    | ๔๐๐,๐๐๐ | -         | หอกกระจายข้าวอัตโนมัติ         | ประชาชนได้รับรู้ข้อมูลข่าวสารมากขึ้น       | กองช่าง                   |
| ๒๒๙ | ติดตั้งหอกกระจายข้าว หมู่ที่ ๑๔ ตำบลปากช่อง อำเภอจอมบึง จังหวัดราชบุรี              | เพื่อให้ประชาชนได้รับรู้ข้อมูลข่าวสาร                | ติดตั้งหอกกระจายข้าวพร้อมเครื่องและอุปกรณ์ รายละเอียดตามแบบ อบต.ปากช่องกำหนด             | -        | ๒๕๐,๐๐๐ | -    | -       | -         | เสียงตามสายภายในหมู่บ้าน       | ประชาชนได้รับรู้ข้อมูลข่าวสารมากขึ้น       | กองช่าง                   |

๑. ยุทธศาสตร์การพัฒนาด้านโครงสร้างพื้นฐาน สาธารณูปโภคและสาธารณูปการ

๑.๒ แผนงานอุตสาหกรรมและการโยธา

| ที่ | โครงการ   | วัตถุประสงค์                          | เป้าหมาย<br>(ผลผลิตของโครงการ)  | งบประมาณ  |           |           |           |           | ตัวชี้วัด<br>(KPI)             | ผลที่คาดว่าจะได้รับ                  | หน่วยงาน<br>รับผิดชอบหลัก |
|-----|---|---------------------------------------|---|-----------|-----------|-----------|-----------|-----------|--------------------------------|--------------------------------------|---------------------------|
|     |   |                                       |   | ๒๕๖๖      | ๒๕๖๗      | ๒๕๖๘      | ๒๕๖๙      | ๒๕๗๐      |                                |                                      |                           |
| ๒๓๐ | ติดตั้งหอกระจายข่าว ณ ศาลาเอนกประสงค์ บ้านหนองมะกอก หมู่ที่ ๑๕ ตำบลปากช่อง อำเภอจอมบึง จังหวัดราชบุรี | เพื่อให้ประชาชนได้รับรู้ข้อมูลข่าวสาร | ติดตั้งหอกระจายข่าวพร้อมเครื่องและอุปกรณ์ รายละเอียดตามแบบ อบต.ปากช่องกำหนด                           | -         | -         | ๒๐๐,๐๐๐   | -         | -         | เสียงตามสายภายในหมู่บ้าน       | ประชาชนได้รับรู้ข้อมูลข่าวสารมากขึ้น | กองช่าง                   |
| ๒๓๑ | ติดตั้งระบบหอกระจายข่าวอัตโนมัติ ภายในตำบลปากช่อง   | เพื่อให้ประชาชนได้รับรู้ข้อมูลข่าวสาร | ติดตั้งระบบหอกระจายข่าวอัตโนมัติไร้สายครอบคลุมทั้งตำบล  | ๑,๐๐๐,๐๐๐ | ๑,๐๐๐,๐๐๐ | ๑,๐๐๐,๐๐๐ | ๑,๐๐๐,๐๐๐ | ๑,๐๐๐,๐๐๐ | หอกระจายข่าวอัตโนมัติ          | ประชาชนได้รับรู้ข้อมูลข่าวสารมากขึ้น | กองช่าง                   |
| ๒๓๒ | ปรับปรุงเสียงตามสายภายในหมู่บ้าน หมู่ที่ ๑ ตำบลปากช่อง อำเภอจอมบึง จังหวัดราชบุรี                     | เพื่อให้ประชาชนได้รับรู้ข้อมูลข่าวสาร | ปรับปรุงเสียงตามสายภายในหมู่บ้าน ระยะทาง ๗.๕๐๐ เมตร รายละเอียดตามแบบองค์การบริหารส่วนตำบลปากช่องกำหนด | -         | -         | ๓๙๕,๐๐๐   | -         | -         | เสียงตามสายภายในหมู่บ้าน       | ประชาชนได้รับรู้ข้อมูลข่าวสารมากขึ้น | กองช่าง                   |
| ๒๓๓ | ปรับปรุงระบบเสียงตามสายภายในหมู่บ้าน หมู่ที่ ๗ ตำบลปากช่อง อำเภอจอมบึง จังหวัดราชบุรี                 | เพื่อให้ประชาชนได้รับรู้ข้อมูลข่าวสาร | ปรับปรุงระบบเสียงตามสายภายในหมู่บ้าน พร้อมจัดซื้อเครื่องขยายเสียง ไมโครโฟน ฯลฯ                        | -         | ๒๐๐,๐๐๐   | -         | -         | -         | ระบบเสียงตามสายสามารถใช้งานได้ | ประชาชนได้รับรู้ข้อมูลข่าวสารมากขึ้น | กองช่าง                   |
| ๒๓๔ | ขยายเขตเสียงตามสาย หมู่ที่ ๙ ตำบลปากช่อง อำเภอจอมบึง จังหวัดราชบุรี                                   | เพื่อให้ประชาชนได้รับรู้ข้อมูลข่าวสาร | ขยายเขตเสียงตามสายพร้อมอุปกรณ์ ครบชุด   | -         | -         | ๕๐,๐๐๐    | -         | -         | เสียงตามสายภายในหมู่บ้าน       | ประชาชนได้รับรู้ข้อมูลข่าวสารมากขึ้น | กองช่าง                   |
| ๒๓๕ | ปรับปรุงระบบเสียงตามสายภายในหมู่บ้าน หมู่ที่ ๑๓ ตำบลปากช่อง อำเภอจอมบึง จังหวัดราชบุรี                | เพื่อให้ประชาชนได้รับรู้ข้อมูลข่าวสาร | ปรับปรุงระบบเสียงตามสายภายในหมู่บ้าน พร้อมจัดซื้อเครื่องขยายเสียง ไมโครโฟน ฯลฯ                        | -         | ๒๐๐,๐๐๐   | -         | -         | -         | ระบบเสียงตามสายสามารถใช้งานได้ | ประชาชนได้รับรู้ข้อมูลข่าวสารมากขึ้น | กองช่าง                   |
| ๒๓๖ | ปรับปรุงและซ่อมแซมระบบเสียงตามสายภายในตำบลปากช่อง   | เพื่อให้ประชาชนได้รับรู้ข้อมูลข่าวสาร | จัดซื้อวัสดุ อุปกรณ์และบำรุง ซ่อมแซมระบบเสียงตามสายให้สามารถใช้งานได้                                 | ๕๐,๐๐๐    | ๕๐,๐๐๐    | ๕๐,๐๐๐    | ๕๐,๐๐๐    | ๕๐,๐๐๐    | ความพึงพอใจของประชาชน          | ประชาชนได้รับรู้ข้อมูลข่าวสารมากขึ้น | กองช่าง                   |

๑. ยุทธศาสตร์การพัฒนาด้านโครงสร้างพื้นฐาน สาธารณูปโภคและสาธารณูปการ

๑.๒ แผนงานอุตสาหกรรมและการโยธา

| ที่ | โครงการ  | วัตถุประสงค์   | เป้าหมาย<br>(ผลผลิตของโครงการ)   | งบประมาณ |         |         |         |         | ตัวชี้วัด<br>(KPI)    | ผลที่คาดว่าจะได้รับ   | หน่วยงาน<br>รับผิดชอบหลัก |
|-----|--|--|--|----------|---------|---------|---------|---------|-----------------------|---|---------------------------|
|     |  |  |  | ๒๕๖๖     | ๒๕๖๗    | ๒๕๖๘    | ๒๕๖๙    | ๒๕๗๐    |                       |   |                           |
| ๒๓๗ | บำรุง รักษา และซ่อมแซมระบบไฟฟ้าส่องสว่างภายในตำบลปากช่อง   | เพื่อความปลอดภัยในชีวิตและทรัพย์สินของประชาชน  | จัดซื้อวัสดุ อุปกรณ์ และบำรุงซ่อมแซม ไฟฟ้าสว่างให้สามารถใช้งานได้  | ๑๐๐,๐๐๐  | ๑๐๐,๐๐๐ | ๑๐๐,๐๐๐ | ๑๐๐,๐๐๐ | ๑๐๐,๐๐๐ | ความพึงพอใจของประชาชน | ประชาชนมีความปลอดภัยในชีวิตและทรัพย์สิน   | กองช่าง                   |
| ๒๓๘ | ติดตั้งไฟโซล่าเซลล์ และไฟฟ้าสำหรับระบบประปาหมู่บ้าน บริเวณศาลาประจำหมู่บ้าน หมู่ที่ ๑ ตำบลปากช่อง อำเภอจอมบึง จังหวัดราชบุรี | เพื่อให้ระบบประปามีไฟฟ้าใช้  | ติดตั้งระบบไฟฟ้าโซล่าเซลล์ พร้อมอุปกรณ์ครบชุด ตามแบบองค์การบริหารส่วนตำบลปากช่องกำหนด และจัดทำป้ายประชาสัมพันธ์โครงการ | -        | -       | -       | ๑๕๒,๐๐๐ | -       | ไฟโซล่าเซลล์          | ประชาชนมีน้ำประปาใช้  | กองช่าง                   |
| ๒๓๙ | ก่อสร้างราวกันตกบริเวณท่อลอดเหลี่ยมภายในหมู่บ้าน หมู่ที่ ๑๐ ตำบลปากช่อง อำเภอจอมบึง จังหวัดราชบุรี                           | เพื่อความปลอดภัยในชีวิตและทรัพย์สินของประชาชน  | ราวกันตกบริเวณท่อลอดเหลี่ยมจำนวน ๔ แห่ง  | -        | -       | -       | ๑๕๐,๐๐๐ | -       | ราวกันตก              | ประชาชนมีความปลอดภัยในชีวิตและทรัพย์สิน   | กองช่าง                   |
| ๒๔๐ | ก่อสร้างระบบธนาคารน้ำใต้ดิน หมู่ที่ ๑๓ ตำบลปากช่อง อำเภอจอมบึง จังหวัดราชบุรี  | เพื่อแก้ไขปัญหาในการจัดการน้ำอย่างยั่งยืน ช่วยให้ประชาชนในพื้นที่สามารถนำน้ำมาใช้ในการอุปโภค บริโภคและทำการเกษตร | ขนาดความลึกที่ ๒ เมตร จากผิวดิน จำนวน ๒๐ บ่อ ตามแบบองค์การบริหารส่วนตำบลปากช่อง กำหนดและจัดทำป้ายประชาสัมพันธ์โครงการ  | -        | -       | ๑๑๓,๐๐๐ | -       | -       | ธนาคารน้ำใต้ดิน       | ประชาชนในพื้นที่สามารถนำน้ำมาใช้ในการอุปโภค บริโภค และทำการเกษตร แก้ปัญหาอุทกภัยและ ภัยแล้ง | กองช่าง                   |

๑. ยุทธศาสตร์การพัฒนาด้านโครงสร้างพื้นฐาน สาธารณูปโภคและสาธารณูปการ

๑.๒ แผนงานอุตสาหกรรมและการโยธา

| ที่ | โครงการ  | วัตถุประสงค์  | เป้าหมาย<br>(ผลผลิตของโครงการ)  | งบประมาณ |         |         |         |         | ตัวชี้วัด<br>(KPI)   | ผลที่คาดว่าจะได้รับ   | หน่วยงาน<br>รับผิดชอบหลัก |
|-----|--|---|---|----------|---------|---------|---------|---------|--|---|---------------------------|
|     |  |   |   | ๒๕๖๖     | ๒๕๖๗    | ๒๕๖๘    | ๒๕๖๙    | ๒๕๗๐    |  |   |                           |
| ๒๔๑ | ธนาคารน้ำใต้ดิน                                      | เพื่อแก้ไขปัญหาในการจัดการน้ำอย่างยั่งยืน ช่วยให้ประชาชนในพื้นที่สามารถนำน้ำมาใช้ในการอุปโภค บริโภค และทำการเกษตร | เพื่อสร้างแหล่งกักเก็บน้ำใต้ดินให้เป็นพื้นที่อุ้มน้ำ ในการป้องกันด้านสาธารณสุขทั้งน้ำท่วม และภัยแล้งในเขตพื้นที่ตำบลปากช่อง | ๕๐๐,๐๐๐  | ๕๐๐,๐๐๐ | ๕๐๐,๐๐๐ | ๕๐๐,๐๐๐ | ๕๐๐,๐๐๐ | ร้อยละ ๘๐ ของกลุ่มเป้าหมายเข้าร่วมกิจกรรม                      | ประชาชนในพื้นที่สามารถนำน้ำมาใช้ในการอุปโภค บริโภค และทำการเกษตร แก้ปัญหาอุทกภัยและ ภัยแล้ง | กองช่าง                   |
| ๒๔๒ | ส่งเสริมความรู้ความเข้าใจเกี่ยวกับผังเมืองรวมจังหวัด | เพื่อให้ประชาชนมีความรู้เกี่ยวกับผังเมืองรวมจังหวัด   | ประชาสัมพันธ์ให้ความรู้เกี่ยวกับผังเมืองรวมจังหวัด  | ๒๐,๐๐๐   | ๒๐,๐๐๐  | ๒๐,๐๐๐  | ๒๐,๐๐๐  | ๒๐,๐๐๐  | ร้อยละของประชาชนมีความรู้เกี่ยวกับระบบผังเมืองจังหวัดเพิ่มขึ้น | ประชาชนได้รับรู้และเข้าใจผังเมืองรวมจังหวัด   | กองช่าง                   |
| ๒๔๓ | ส่งเสริมความรู้ ความเข้าใจเกี่ยวกับพรบ. ควบคุมอาคาร  | เพื่อให้ความรู้ด้านกฎหมายแก่ประชาชน และเพื่อให้ประชาชนปฏิบัติตามกฎหมายอย่างเคร่งครัด                              | ประชาสัมพันธ์ให้ความรู้เกี่ยวกับกฎหมายควบคุมอาคาร ที่สอดคล้องกับกฎหมายว่าด้วยการผังเมืองรวมจังหวัด                          | ๓๐,๐๐๐   | ๓๐,๐๐๐  | ๓๐,๐๐๐  | ๓๐,๐๐๐  | ๓๐,๐๐๐  | ร้อยละของประชาชนมีความรู้เกี่ยวกับกฎหมาย ควบคุมอาคาร เพิ่มขึ้น | ประชาชนมีความรู้ด้านกฎหมาย พ.ร.บ. ควบคุมอาคาร และสามารถปฏิบัติตามได้                        | กองช่าง                   |

รายละเอียดโครงการพัฒนา  
แผนพัฒนาท้องถิ่น (พ.ศ. ๒๕๖๖ - ๒๕๗๐)  
องค์การบริหารส่วนตำบลปากช่อง

ก. ยุทธศาสตร์จังหวัดที่ ๓ การพัฒนาคุณภาพประชาชน และความมั่นคงในคุณภาพชีวิตด้วยหลักปรัชญาของเศรษฐกิจพอเพียง

ข. ยุทธศาสตร์การพัฒนาขององค์การปกครองส่วนท้องถิ่นในเขตจังหวัด

๑. ด้านพัฒนาโครงสร้างพื้นฐาน สาธารณูปโภคและสาธารณูปการ

๑. ยุทธศาสตร์การพัฒนาด้านโครงสร้างพื้นฐาน สาธารณูปโภคและสาธารณูปการ

๑.๓ แผนงานการเกษตร

| ที่ | โครงการ  | วัตถุประสงค์  | เป้าหมาย<br>(ผลผลิตของโครงการ)   | งบประมาณ |      |      |      |         | ตัวชี้วัด<br>(KPI)    | ผลที่คาดว่าจะได้รับ  | หน่วยงาน<br>รับผิดชอบหลัก |
|-----|--|---|--|----------|------|------|------|---------|-----------------------|--|---------------------------|
|     |  |   |  | ๒๕๖๖     | ๒๕๖๗ | ๒๕๖๘ | ๒๕๖๙ | ๒๕๗๐    |                       |  |                           |
| ๑   | ขุดลอกลำห้วยน้ำโจน หมู่ที่ ๑ ตำบลปากช่อง อำเภอจอมบึง จังหวัดราชบุรี  | เพื่อเป็นแหล่งกักเก็บน้ำเพื่อการเกษตรในฤดูแล้งและเพื่อแก้ไขปัญหามลพิษทางน้ำ | ขุดลอกลำห้วยน้ำโจน ขนาดพื้นที่กว้าง ๘.๐๐ เมตร ระยะทางยาว ๒,๐๐๐.๐๐ เมตร ขุดลึกจากสภาพเดิม ๑.๐๐ เมตร หรือพื้นที่ขุดลึกประมาณ ๑๐,๐๐๐.๐๐ ลบ.ม. รายละเอียดตามแบบองค์การบริหารส่วนตำบลปากช่องกำหนดและจัดทำป้ายประชาสัมพันธ์โครงการ | -        | -    | -    | -    | ๔๓๒,๐๐๐ | แหล่งน้ำเพื่อการเกษตร | ประชาชนมีน้ำใช้ในการทำการเกษตรอย่างเพียงพอและบรรเทาปัญหาสาธารณสุขในพื้นที่ | กองช่าง                   |
| ๒   | ขุดลอกสระน้ำสาธารณะ หมู่ที่ ๑ ตำบลปากช่อง อำเภอจอมบึง จังหวัดราชบุรี | เพื่อเป็นแหล่งกักเก็บน้ำเพื่อการเกษตรในฤดูแล้งและเพื่อแก้ไขปัญหามลพิษทางน้ำ | ขุดลอกสระน้ำสาธารณะ ขนาดกว้าง ๒๔.๐๐ เมตร ยาว ๔๘.๐๐ เมตร ขุดลึกจากสภาพเดิม ๓.๐๐ เมตร พื้นที่ปริมาณ ๑,๓๒๓.๐๐ ลูกบาศก์เมตร รายละเอียดตามแบบองค์การบริหารส่วนตำบลปากช่องกำหนดและจัดทำป้ายประชาสัมพันธ์โครงการ                    | -        | -    | -    | -    | ๔๙,๐๐๐  | แหล่งน้ำเพื่อการเกษตร | ประชาชนมีน้ำใช้ในการทำการเกษตรอย่างเพียงพอและบรรเทาปัญหาสาธารณสุขในพื้นที่ | กองช่าง                   |

๑. ยุทธศาสตร์การพัฒนาด้านโครงสร้างพื้นฐาน สาธารณูปโภคและสาธารณูปการ

๑.๓ แผนงานการเกษตร

| ที่ | โครงการ   | วัตถุประสงค์   | เป้าหมาย<br>(ผลผลิตของโครงการ)   | งบประมาณ |      |           |         |      | ตัวชี้วัด<br>(KPI)    | ผลที่คาดว่าจะได้รับ  | หน่วยงาน<br>รับผิดชอบหลัก |
|-----|---|--|--|----------|------|-----------|---------|------|-----------------------|--|---------------------------|
|     |   |  |  | ๒๕๖๖     | ๒๕๖๗ | ๒๕๖๘      | ๒๕๖๙    | ๒๕๗๐ |                       |  |                           |
| ๓   | ขุดลอกคลองส่งน้ำทิ้งและคลองน้ำทิ้ง หมู่ที่ ๒ ตำบลปากช่อง อำเภอจอมบึง จังหวัดราชบุรี | เพื่อเป็นแหล่งกักเก็บน้ำเพื่อการเกษตรในฤดูแล้งและเพื่อแก้ไขปัญหασาธารณภัย<br>อุทกภัย | ขุดลอกกว้างเฉลี่ย ๙.๐๐ เมตร ยาว ๑,๐๒๒.๐๐ เมตร ลึกจากสภาพเดิมโดยเฉลี่ย ๑.๕๐ เมตร พร้อมแต่งคันดิน ปริมาณดินขุด ๑๓,๗๙๗.๐๐ ลบ.ม. | -        | -    | ๑,๒๐๐,๐๐๐ | -       | -    | แหล่งน้ำเพื่อการเกษตร | ประชาชนมีน้ำใช้ในการทำการเกษตรอย่างเพียงพอและบรรเทาปัญหาสาธารณภัยในพื้นที่ | กองช่าง                   |
| ๔   | ขุดลอกคลองน้ำทิ้ง หมู่ที่ ๓ ตำบลปากช่อง อำเภอจอมบึง จังหวัดราชบุรี                  | เพื่อเป็นแหล่งกักเก็บน้ำเพื่อการเกษตรในฤดูแล้งและเพื่อแก้ไขปัญหασาธารณภัย<br>อุทกภัย | ขุดลอกคลองน้ำทิ้ง กว้าง ๒.๐๐ เมตร ยาว ๔,๐๐๐.๐๐ เมตร ลึกโดยเฉลี่ย ๑.๕๐ เมตร   | -        | -    | ๕๐๐,๐๐๐   | -       | -    | แหล่งน้ำเพื่อการเกษตร | ประชาชนมีน้ำใช้ในการทำการเกษตรอย่างเพียงพอและบรรเทาปัญหาสาธารณภัยในพื้นที่ | กองช่าง                   |
| ๕   | ขุดลอกลำห้วยเดิมสระตล้า ปันเกตุ หมู่ที่ ๓ ตำบลปากช่อง อำเภอจอมบึง จังหวัดราชบุรี    | เพื่อเป็นแหล่งกักเก็บน้ำเพื่อการเกษตรในฤดูแล้งและเพื่อแก้ไขปัญหασาธารณภัย<br>อุทกภัย | ขุดลอกลำห้วยสาธารณะบริเวณ หมู่ที่ ๓  | -        | -    | -         | ๗๐๐,๐๐๐ | -    | แหล่งน้ำเพื่อการเกษตร | ประชาชนมีน้ำใช้ในการทำการเกษตรอย่างเพียงพอและบรรเทาปัญหาสาธารณภัยในพื้นที่ | กองช่าง                   |



๑. ยุทธศาสตร์การพัฒนาด้านโครงสร้างพื้นฐาน สาธารณูปโภคและสาธารณูปการ

๑.๓ แผนงานการเกษตร

| ที่ | โครงการ  | วัตถุประสงค์  | เป้าหมาย<br>(ผลผลิตของโครงการ)  | งบประมาณ |      |      |      |           | ตัวชี้วัด<br>(KPI)        | ผลที่คาดว่าจะได้รับ  | หน่วยงาน<br>รับผิดชอบหลัก |
|-----|--|---|---|----------|------|------|------|-----------|---------------------------|--|---------------------------|
|     |  |   |   | ๒๕๖๖     | ๒๕๖๗ | ๒๕๖๘ | ๒๕๖๙ | ๒๕๗๐      |                           |  |                           |
| ๖   | ขุดลอกลำห้วย<br>ข้างบ้านนายสุรดิษฐ์ แก้วพิจิตร หมู่ที่ ๔<br>ตำบลปากช่อง อำเภอจอมบึง จังหวัดราชบุรี                                   | เพื่อเป็นแหล่งกักเก็บ<br>น้ำเพื่อการเกษตรใน<br>ฤดูแล้งและเพื่อแก้ไข<br>ปัญหาสาธารณสุขภัย<br>อุกเหิน | ขุดลอกคลองในลำห้วยสาธารณะ<br>ขนาดกว้าง ๖ - ๑๒ เมตร<br>ยาว ๓,๕๐๐ เมตร  | -        | -    | -    | -    | ๑,๐๐๐,๐๐๐ | แหล่งน้ำเพื่อ<br>การเกษตร | ประชาชนมีน้ำใช้<br>ในการทำ<br>การเกษตรอย่าง<br>เพียงพอและ<br>บรรเทาปัญหา<br>สาธารณสุขในพื้นที่ | กองช่าง                   |
| ๗   | ขุดลอกสระน้ำสาธารณะประโยชน์<br>หนองตาเรียน หมู่ที่ ๔ ตำบลปากช่อง<br>อำเภอจอมบึง จังหวัดราชบุรี                                       | เพื่อเป็นแหล่งกักเก็บ<br>น้ำเพื่อการเกษตรใน<br>ฤดูแล้งและเพื่อแก้ไข<br>ปัญหาสาธารณสุขภัย<br>อุกเหิน | ขุดลอกสระน้ำขนาดพื้นที่<br>ประมาณ ๑ ไร่<br>ลึกจากสภาพเดิม ๑.๐๐ เมตร   | -        | -    | -    | -    | ๒๐๐,๐๐๐   | แหล่งน้ำเพื่อ<br>การเกษตร | ประชาชนมีน้ำใช้<br>ในการทำ<br>การเกษตรอย่าง<br>เพียงพอและ<br>บรรเทาปัญหา<br>สาธารณสุขในพื้นที่ | กองช่าง                   |
| ๘   | ขุดลอกลำห้วยผู้ใหญ่มณี ศิริเอก<br>ผ่านข้างโรงเรียนวัดเขาปินทอง<br>พร้อมฝายน้ำล้น หมู่ที่ ๖ ตำบลปากช่อง<br>อำเภอจอมบึง จังหวัดราชบุรี | เพื่อเป็นแหล่งกักเก็บ<br>น้ำเพื่อการเกษตรใน<br>ฤดูแล้งและเพื่อแก้ไข<br>ปัญหาสาธารณสุขภัย<br>อุกเหิน | ขุดลอกลำห้วยสาธารณะขนาดกว้าง<br>๘.๐๐ เมตร ยาว ๑,๐๕๐ เมตร<br>พื้นที่ ๘,๔๐๐ ตร.ม พร้อมฝายน้ำล้น<br>ขนาดกว้าง ๑๐-๑๒ เมตร<br>จำนวน ๓ จุด รายละเอียดตามแบบ<br>อบต.ปากช่องกำหนด | -        | -    | -    | -    | ๑,๕๐๐,๐๐๐ | แหล่งน้ำเพื่อ<br>การเกษตร | ประชาชนมีน้ำใช้<br>ในการทำ<br>การเกษตรอย่าง<br>เพียงพอและ<br>บรรเทาปัญหา<br>สาธารณสุขในพื้นที่ | กองช่าง                   |

๑. ยุทธศาสตร์การพัฒนาด้านโครงสร้างพื้นฐาน สาธารณูปโภคและสาธารณูปการ

๑.๓ แผนงานการเกษตร

| ที่ | โครงการ   | วัตถุประสงค์   | เป้าหมาย<br>(ผลผลิตของโครงการ)   | งบประมาณ |      |      |      |           | ตัวชี้วัด<br>(KPI)    | ผลที่คาดว่าจะได้รับ  | หน่วยงาน<br>รับผิดชอบหลัก |
|-----|---|--|--|----------|------|------|------|-----------|-----------------------|--|---------------------------|
|     |   |  |  | ๒๕๖๖     | ๒๕๖๗ | ๒๕๖๘ | ๒๕๖๙ | ๒๕๗๐      |                       |  |                           |
| ๙   | ขุดลอกสระน้ำวัดเขาปิ่นทอง หมู่ที่ ๖ ตำบลปากช่อง อำเภอจอมบึง จังหวัดราชบุรี            | เพื่อเป็นแหล่งกักเก็บน้ำเพื่อการเกษตรในฤดูแล้งและเพื่อแก้ไขปัญหาสารณภัยอุกเหิน | ขุดลอกสระน้ำวัดเขาปิ่นทอง ขนาด ๔ ไร่ลิก ๒.๐๐ เมตร พื้นที่ ๑๒,๘๐๐ ลบ.ม. รายละเอียดตามแบบ อบต.ปากช่องกำหนด       | -        | -    | -    | -    | ๑,๕๐๐,๐๐๐ | แหล่งน้ำเพื่อการเกษตร | ประชาชนมีน้ำใช้ในการทำการเกษตรอย่างเพียงพอและบรรเทาปัญหาสาธารณภัยในพื้นที่ | กองช่าง                   |
| ๑๐  | ขุดสระน้ำเนื้อที่นายโกมินทร์ หนูพรหม หมู่ที่ ๖ ตำบลปากช่อง อำเภอจอมบึง จังหวัดราชบุรี | เพื่อเป็นแหล่งกักเก็บน้ำเพื่อการเกษตรในฤดูแล้งและเพื่อแก้ไขปัญหาสารณภัยอุกเหิน | ขุดสระน้ำเพื่อการเกษตร ขนาดพื้นที่ ๒๕ ไร่ ลิก ๒.๕๐ เมตร พื้นที่ ๑๐,๐๐๐ ลบ.ม. รายละเอียดตามแบบ อบต.ปากช่องกำหนด | -        | -    | -    | -    | ๑,๒๐๐,๐๐๐ | แหล่งน้ำเพื่อการเกษตร | ประชาชนมีน้ำใช้ในการทำการเกษตรอย่างเพียงพอและบรรเทาปัญหาสาธารณภัยในพื้นที่ | กองช่าง                   |

๑. ยุทธศาสตร์การพัฒนาด้านโครงสร้างพื้นฐาน สาธารณูปโภคและสาธารณูปการ

๑.๓ แผนงานการเกษตร

| ที่ | โครงการ   | วัตถุประสงค์   | เป้าหมาย<br>(ผลผลิตของโครงการ)  | งบประมาณ |      |      |         |           | ตัวชี้วัด<br>(KPI)        | ผลที่คาดว่าจะได้รับ  | หน่วยงาน<br>รับผิดชอบหลัก |
|-----|---|--|---|----------|------|------|---------|-----------|---------------------------|--|---------------------------|
|     |   |  |   | ๒๕๖๖     | ๒๕๖๗ | ๒๕๖๘ | ๒๕๖๙    | ๒๕๗๐      |                           |  |                           |
| ๑๑  | ขุดลอกลำห้วย จากบ้านนายทองหล่อ<br>ข้ามเมือง พร้อมก่อสร้างฝายน้ำล้น หมู่ที่ ๖<br>เชื่อมหมู่ที่ ๘ ตำบลปากช่อง อำเภอจอมบึง<br>จังหวัดราชบุรี | เพื่อเป็นแหล่งกักเก็บ<br>น้ำเพื่อการเกษตรใน<br>ฤดูแล้งและเพื่อแก้ไข<br>ปัญหาสาธารณสุข<br>อุกเหิน | ขุดลอกลำห้วยจากบ้านนายทองหล่อ<br>ข้ามเมือง เชื่อมฟาร์มหมูเนียมชนเขต<br>หมู่ที่ ๘ ขนาดกว้าง ๖.๐๐-๑๐.๐๐ เมตร<br>ระยะความยาว ๒,๒๕๘.๐๐ เมตร<br>ขุดลึกจากสภาพเดิม ๑.๐๐ เมตร หรือ<br>พื้นที่ขุดลึกประมาณ ๑๓,๕๔๖.๐๐ ลบ.ม.<br>พร้อมก่อสร้างฝายน้ำล้น คสล. ขนาด<br>กว้าง ๒๓.๓๕ เมตร ยาว ๑๐.๐๐ เมตร<br>ลึก ๑.๕๐ เมตร จำนวน ๒ ตัว<br>รายละเอียดตามแบบองค์การบริหาร<br>ส่วนตำบลปากช่องกำหนดและจัดทำ<br>ป้ายประชาสัมพันธ์โครงการ | -        | -    | -    | -       | ๑,๓๗๙,๐๐๐ | แหล่งน้ำเพื่อ<br>การเกษตร | ประชาชนมีน้ำใช้<br>ในการทำ<br>การเกษตรอย่าง<br>เพียงพอและ<br>บรรเทาปัญหา<br>สาธารณสุขในพื้นที่ | กองช่าง                   |
| ๑๒  | ขุดลอกลำห้วยเกาะซีเหล็ก - ห้วยตาใจ<br>พร้อมกันฝาย ชนเขต หมู่ ๘ ตำบลปากช่อง<br>อำเภอจอมบึง จังหวัดราชบุรี                                  | เพื่อเป็นแหล่งกักเก็บ<br>น้ำเพื่อการเกษตรใน<br>ฤดูแล้งและเพื่อแก้ไข<br>ปัญหาสาธารณสุข<br>อุกเหิน | ขุดลอกกว้างเฉลี่ย ๙ เมตร<br>ยาว ๒๐๐ เมตร ลึกจากสภาพเดิมโดย<br>เฉลี่ย ๑.๕๐ เมตร พร้อมก่อสร้างฝาย   | -        | -    | -    | ๒๕๐,๐๐๐ | -         | แหล่งน้ำเพื่อ<br>การเกษตร | ประชาชนมีน้ำใช้<br>ในการทำ<br>การเกษตรอย่าง<br>เพียงพอและ<br>บรรเทาปัญหา<br>สาธารณสุขในพื้นที่ | กองช่าง                   |

๑. ยุทธศาสตร์การพัฒนาด้านโครงสร้างพื้นฐาน สาธารณูปโภคและสาธารณูปการ

๑.๓ แผนงานการเกษตร

| ที่ | โครงการ   | วัตถุประสงค์  | เป้าหมาย<br>(ผลผลิตของโครงการ)  | งบประมาณ |      |      |         |         | ตัวชี้วัด<br>(KPI)           | ผลที่คาดว่าจะได้รับ  | หน่วยงาน<br>รับผิดชอบหลัก |
|-----|---|---|---|----------|------|------|---------|---------|------------------------------|--|---------------------------|
|     |   |   |   | ๒๕๖๖     | ๒๕๖๗ | ๒๕๖๘ | ๒๕๖๙    | ๒๕๗๐    |                              |  |                           |
| ๑๓  | ขุดลอกสระน้ำ พร้อมฝังท่อ<br>โรงเรียนบ้านหนองไผ่ หมู่ที่ ๘ ตำบลปากช่อง<br>อำเภอจอมบึง จังหวัดราชบุรี       | เพื่อเป็นแหล่งกักเก็บ<br>น้ำเพื่อการเกษตรใน<br>ฤดูแล้งและเพื่อแก้ไข<br>ปัญหาสาธารณสุขภัย<br>อุกเหิน | ขุดลอกสระน้ำกว้าง ๓๓.๐๐ เมตร<br>ยาว ๔๓.๐๐ เมตร ลึกโดยเฉลี่ย ๒.๕๐<br>เมตร พร้อมฝังท่อ ขนาด Ø ๐.๖๐x๑.๐๐<br>เมตร จำนวน ๗๐ ท่อน รายละเอียด<br>ตามแบบองค์การบริหารส่วนตำบล<br>ปากช่องกำหนดและจัดทำป้าย<br>ประชาสัมพันธ์โครงการ | -        | -    | -    | ๔๐๐,๐๐๐ | -       | แหล่งน้ำเพื่อ<br>การเกษตร    | ประชาชนมีน้ำใช้<br>ในการทำ<br>การเกษตรอย่าง<br>เพียงพอและ<br>บรรเทาปัญหา<br>สาธารณสุขในพื้นที่ | กองช่าง                   |
| ๑๔  | ขุดลอกรางระบายน้ำ คสล. บริเวณห้วยฝาง -<br>บ้านห้วยยาง หมู่ที่ ๙ ตำบลปากช่อง<br>อำเภอจอมบึง จังหวัดราชบุรี | เพื่อเป็นแหล่งกักเก็บ<br>น้ำเพื่อการเกษตรใน<br>ฤดูแล้งและเพื่อแก้ไข<br>ปัญหาสาธารณสุขภัย<br>อุกเหิน | ขุดลอกรางระบายน้ำ คสล. รูปตัววี<br>ขนาดกว้าง ๑.๕๐ เมตร ลึก ๐.๕๐ เมตร<br>ระยะทาง ๒,๕๐๐ เมตร พร้อมวางท่อ<br>ระบายน้ำ จำนวน ๓๓ จุด   | -        | -    | -    | -       | ๑๐๐,๐๐๐ | รางระบายน้ำ<br>ระบายน้ำได้ดี | ประชาชนมีน้ำใช้<br>ในการทำ<br>การเกษตรอย่าง<br>เพียงพอและ<br>บรรเทาปัญหา<br>สาธารณสุขในพื้นที่ | กองช่าง                   |
| ๑๕  | ขุดลอกสระน้ำบ้านนางฉลวย ดงเขิน<br>หมู่ที่ ๙ ตำบลปากช่อง อำเภอจอมบึง<br>จังหวัดราชบุรี                     | เพื่อเป็นแหล่งกักเก็บ<br>น้ำเพื่อการเกษตรใน<br>ฤดูแล้งและเพื่อแก้ไข<br>ปัญหาสาธารณสุขภัย<br>อุกเหิน | ขุดลอกสระน้ำสาธารณะ กว้าง ๓๐ เมตร<br>ยาว ๔๐ เมตร ลึก ๑.๕๐ เมตร<br>พื้นที่ ๑,๘๐๐ ลบ.ม. รายละเอียดตาม<br>แบบองค์การบริหารส่วนตำบลปากช่อง<br>กำหนด   | -        | -    | -    | ๑๐๐,๐๐๐ | -       | แหล่งน้ำเพื่อ<br>การเกษตร    | ประชาชนมีน้ำใช้<br>ในการทำ<br>การเกษตรอย่าง<br>เพียงพอและ<br>บรรเทาปัญหา<br>สาธารณสุขในพื้นที่ | กองช่าง                   |

๑. ยุทธศาสตร์การพัฒนาด้านโครงสร้างพื้นฐาน สาธารณูปโภคและสาธารณูปการ

๑.๓ แผนงานการเกษตร

| ที่ | โครงการ   | วัตถุประสงค์  | เป้าหมาย<br>(ผลผลิตของโครงการ)  | งบประมาณ |      |      |         |         | ตัวชี้วัด<br>(KPI)    | ผลที่คาดว่าจะได้รับ   | หน่วยงาน<br>รับผิดชอบหลัก |
|-----|---|---|---|----------|------|------|---------|---------|-----------------------|---|---------------------------|
|     |   |   |   | ๒๕๖๖     | ๒๕๖๗ | ๒๕๖๘ | ๒๕๖๙    | ๒๕๗๐    |                       |   |                           |
| ๑๖  | ขุดลอกลำห้วยจากบ้านนายละมุล รอดเคราะห์ ถึงคลองชลประทาน หมู่ที่ ๙ ตำบลปากช่อง อำเภอจอมบึง จังหวัดราชบุรี | เพื่อเป็นแหล่งกักเก็บน้ำเพื่อการเกษตรในฤดูแล้งและเพื่อแก้ไขปัญหασารณภัยอุทกเงิน | ขุดลอกลำห้วย จากบ้านนายละมุล รอดเคราะห์ ถึงคลองชลประทาน ขนาดพื้นที่ กว้าง ๑๕.๐๐ เมตร ระยะทางยาว ๑,๖๙๗.๐๐ เมตร ขุดลึกจากสภาพเดิม ๑.๐๐ เมตร หรือ พื้นที่ขุดลึกประมาณ ๑๓,๕๗๖.๐๐ ลบ.ม. รายละเอียดตามแบบองค์การบริหารส่วนตำบลปากช่อง กำหนดและจัดทำป้ายประชาสัมพันธ์โครงการ | -        | -    | -    | -       | ๖๐๐,๐๐๐ | แหล่งน้ำเพื่อการเกษตร | ประชาชนมีน้ำใช้ในการทำ การเกษตรอย่างเพียงพอและบรรเทาปัญหาสาธารณภัยในพื้นที่ | กองช่าง                   |
| ๑๗  | ขุดลอกคลองเส้นฟาร์มซีพี - คลองห้วยยาง หมู่ที่ ๙ ตำบลปากช่อง อำเภอจอมบึง จังหวัดราชบุรี                  | เพื่อเป็นแหล่งกักเก็บน้ำเพื่อการเกษตรในฤดูแล้งและเพื่อแก้ไขปัญหασารณภัยอุทกเงิน | ขุดลอก กว้างเฉลี่ย ๑๒ เมตร ยาว ๑,๕๗๐ เมตร รายละเอียดตามแบบองค์การบริหารส่วนตำบลปากช่องกำหนด   | -        | -    | -    | ๘๐๐,๐๐๐ | -       | แหล่งน้ำเพื่อการเกษตร | ประชาชนมีน้ำใช้ในการทำ การเกษตรอย่างเพียงพอและบรรเทาปัญหาสาธารณภัยในพื้นที่ | กองช่าง                   |
| ๑๘  | ขุดลอกสระน้ำ ๕ ไร่ หมู่ที่ ๑๐ ตำบลปากช่อง อำเภอจอมบึง จังหวัดราชบุรี                                    | เพื่อเป็นแหล่งกักเก็บน้ำเพื่อการเกษตรในฤดูแล้งและเพื่อแก้ไขปัญหασารณภัยอุทกเงิน | ขุดสระน้ำขนาดพื้นที่ ๕ ไร่ รายละเอียดตามแบบองค์การบริหารส่วนตำบลปากช่องกำหนด  | -        | -    | -    | -       | ๗๕๐,๐๐๐ | แหล่งน้ำเพื่อการเกษตร | ประชาชนมีน้ำใช้ในการทำ การเกษตรอย่างเพียงพอและบรรเทาปัญหาสาธารณภัยในพื้นที่ | กองช่าง                   |

๑. ยุทธศาสตร์การพัฒนาด้านโครงสร้างพื้นฐาน สาธารณูปโภคและสาธารณูปการ

๑.๓ แผนงานการเกษตร

| ที่ | โครงการ   | วัตถุประสงค์   | เป้าหมาย<br>(ผลผลิตของโครงการ)  | งบประมาณ |      |      |         |           | ตัวชี้วัด<br>(KPI)    | ผลที่คาดว่าจะได้รับ  | หน่วยงาน<br>รับผิดชอบหลัก |
|-----|---|--|---|----------|------|------|---------|-----------|-----------------------|--|---------------------------|
|     |   |  |   | ๒๕๖๖     | ๒๕๖๗ | ๒๕๖๘ | ๒๕๖๙    | ๒๕๗๐      |                       |  |                           |
| ๑๙  | ขุดลอกลำห้วยพร้อมก่อสร้างถนนเลียบลำห้วย หมู่ที่ ๑๐ ตำบลปากช่อง อำเภอจอมบึง จังหวัดราชบุรี   | เพื่อเป็นแหล่งกักเก็บน้ำเพื่อการเกษตรในฤดูแล้งและเพื่อแก้ไขปัญหาสารณภัยอุกเหิน | ขุดลอกลำห้วย ขนาดกว้าง ๘-๑๐ เมตร ยาว ๑,๕๐๐ เมตร พื้นที่ประมาณ ๑๒,๐๐๐ ตร.ม. พร้อมก่อสร้างถนนลูกรังพร้อมบดอัดแน่น ขนาดกว้าง ๔ เมตร ยาว ๑,๕๐๐ เมตร ผิวจราจรหนา ๐.๑๕ ม. พื้นที่ ๙๐๐ ลบ.ม. รายละเอียดตามแบบองค์การบริหารส่วนตำบลปากช่องกำหนด | -        | -    | -    | -       | ๒,๐๐๐,๐๐๐ | แหล่งน้ำเพื่อการเกษตร | ประชาชนมีน้ำใช้ในการทำการเกษตรอย่างเพียงพอและบรรเทาปัญหาสาธารณภัยในพื้นที่ | กองช่าง                   |
| ๒๐  | ติดตั้งเครื่องสูบน้ำด้วยไฟฟ้าเพื่อการเกษตร หมู่ที่ ๑ ตำบลปากช่อง อำเภอจอมบึง จังหวัดราชบุรี | เพื่อให้ประชาชนมีน้ำใช้ในการเกษตรอย่างเพียงพอ                                  | ติดตั้งเครื่องสูบน้ำด้วยไฟฟ้าเพื่อการเกษตร  | -        | -    | -    | -       | ๑๕๐,๐๐๐   | แหล่งน้ำเพื่อการเกษตร | ประชาชนมีน้ำใช้ในการทำการเกษตรอย่างเพียงพอ                                 | กองช่าง                   |
| ๒๑  | ติดตั้งเครื่องสูบน้ำเพื่อการเกษตร หมู่ ๕ ตำบลปากช่อง อำเภอจอมบึง จังหวัดราชบุรี             | เพื่อให้ประชาชนมีน้ำใช้ในการเกษตรอย่างเพียงพอ                                  | ติดตั้งเครื่องสูบน้ำด้วยไฟฟ้าเพื่อการเกษตร  | -        | -    | -    | ๑๕๐,๐๐๐ | -         | แหล่งน้ำเพื่อการเกษตร | ประชาชนมีน้ำใช้ในการทำการเกษตรอย่างเพียงพอ                                 | กองช่าง                   |
| ๒๒  | ติดตั้งเครื่องสูบน้ำด้วยไฟฟ้าเพื่อการเกษตร หมู่ที่ ๖ ตำบลปากช่อง อำเภอจอมบึง จังหวัดราชบุรี | เพื่อให้ประชาชนมีน้ำใช้ในการเกษตรอย่างเพียงพอ                                  | ติดตั้งเครื่องสูบน้ำด้วยไฟฟ้าเพื่อการเกษตร  | -        | -    | -    | -       | ๑๕๐,๐๐๐   | แหล่งน้ำเพื่อการเกษตร | ประชาชนมีน้ำใช้ในการทำการเกษตรอย่างเพียงพอ                                 | กองช่าง                   |

๑. ยุทธศาสตร์การพัฒนาด้านโครงสร้างพื้นฐาน สาธารณูปโภคและสาธารณูปการ

๑.๓ แผนงานการเกษตร

| ที่ | โครงการ   | วัตถุประสงค์  | เป้าหมาย<br>(ผลผลิตของโครงการ)  | งบประมาณ |      |      |           |           | ตัวชี้วัด<br>(KPI)                   | ผลที่คาดว่าจะได้รับ  | หน่วยงาน<br>รับผิดชอบหลัก |
|-----|---|---|---|----------|------|------|-----------|-----------|--------------------------------------|--|---------------------------|
|     |   |   |   | ๒๕๖๖     | ๒๕๖๗ | ๒๕๖๘ | ๒๕๖๙      | ๒๕๗๐      |                                      |  |                           |
| ๒๓  | ติดตั้งเครื่องสูบน้ำด้วยพลังงานไฟฟ้าหรือระบบโซลาร์เซลล์เพื่อการเกษตรจากคลองชลประทาน หมู่ที่ ๑๓ เชื่อมหมู่ที่ ๑ ตำบลปากช่อง อำเภอจอมบึง จังหวัดราชบุรี | เพื่อให้เกษตรกรได้นำน้ำใช้เพื่อการเกษตร   | ติดตั้งเครื่องสูบน้ำด้วยระบบไฟฟ้ากำลัง ๕๕ กิโลวัตต์และติดตั้งระบบไฟฟ้าโซลาร์เซลล์ พร้อมติดตั้งระบบควบคุมและอุปกรณ์ครบชุดและวางท่อส่งน้ำท่อพีอี Ø ๖ นิ้ว ระยะทางยาว ๑,๙๗๐ เมตร ฝังกลบลึก ๑.๐๐ เมตร ตามแบบองค์การบริหารส่วนตำบลปากช่อง กำหนดและจัดทำป้ายประชาสัมพันธ์โครงการ  | -        | -    | -    | -         | ๔,๙๓๒,๐๐๐ | ร้อยละของครัวเรือนมีน้ำใช้ทำการเกษตร | เกษตรกรมีรายได้เพิ่มขึ้น   | กองช่าง                   |
| ๒๔  | ขุดลอกอ่างเก็บน้ำตาสู หมู่ที่ ๑๖ ตำบลปากช่อง อำเภอจอมบึง จังหวัดราชบุรี   | เพื่อเป็นแหล่งกักเก็บน้ำเพื่อการเกษตรในฤดูแล้งและเพื่อแก้ไขปัญหามลพิษ สาธารณภัย อุทกภัย | <b>ช่วงที่ ๑</b> ขุดลอกอ่างเก็บน้ำ ขนาดกว้าง ๙.๐๐ - ๑๓๘.๐๐ เมตร ยาว ๒๒๑.๐๐ เมตร ขุดลอกลึกจากสภาพเดิม ๒.๐๐ เมตร หรือพื้นที่ขุดลึกประมาณ ๓๑,๖๔๓.๐๐ ลบ.ม.<br><b>ช่วงที่ ๒</b> ขุดลอกอ่างเก็บน้ำ ขนาดกว้าง ๑๕.๐๐ - ๖๐.๐๐ เมตร ขุดลึกจากสภาพเดิม ๒.๐๐ เมตร หรือพื้นที่ขุดลึกประมาณ ๖,๖๔๒.๐๐ ลบ.ม. รายละเอียดตามแบบองค์การบริหารส่วนตำบลปากช่องกำหนด และจัดทำป้ายประชาสัมพันธ์โครงการ | -        | -    | -    | ๑,๗๘๗,๐๐๐ | -         | แหล่งน้ำเพื่อการเกษตร                | ประชาชนมีน้ำใช้ในการทำการเกษตรอย่างเพียงพอและบรรเทาปัญหาสาธารณภัยในพื้นที่ | กองช่าง                   |

รายละเอียดโครงการพัฒนา  
แผนพัฒนาท้องถิ่น (พ.ศ. ๒๕๖๖ - ๒๕๗๐)  
องค์การบริหารส่วนตำบลปากช่อง

ก. ยุทธศาสตร์จังหวัดที่ ๓ การพัฒนาคุณภาพประชาชน และความมั่นคงในคุณภาพชีวิตด้วยหลักปรัชญาของเศรษฐกิจพอเพียง

ข. ยุทธศาสตร์การพัฒนาขององค์กรปกครองส่วนท้องถิ่นในเขตจังหวัด

๑. ด้านพัฒนาโครงสร้างพื้นฐาน สาธารณูปโภคและสาธารณูปการ

๑. ยุทธศาสตร์การพัฒนาด้านโครงสร้างพื้นฐาน สาธารณูปโภคและสาธารณูปการ

๑.๔ แผนงานพาณิชย์

| ที่ | โครงการ                                     | วัตถุประสงค์  | เป้าหมาย<br>(ผลผลิตของโครงการ)              | งบประมาณ |         |         |         |         | ตัวชี้วัด<br>(KPI)        | ผลที่คาดว่าจะได้รับ             | หน่วยงาน<br>รับผิดชอบหลัก |
|-----|---|---|---|----------|---------|---------|---------|---------|---------------------------|---------------------------------|---------------------------|
|     |   |   |   | ๒๕๖๖     | ๒๕๖๗    | ๒๕๖๘    | ๒๕๖๙    | ๒๕๗๐    |                           |                                 |                           |
| ๑   | ติดตั้งมาตรวัดน้ำประปา ภายใน<br>ตำบลปากช่อง | เพื่อให้ประชาชนมีน้ำ<br>ในการอุปโภค<br>บริโภคอย่างเพียงพอ | ติดตั้งมาตรวัดน้ำประปา ภายใน<br>ตำบลปากช่อง | ๒๐๐,๐๐๐  | ๒๐๐,๐๐๐ | ๒๐๐,๐๐๐ | ๒๐๐,๐๐๐ | ๒๐๐,๐๐๐ | ความพึงพอใจ<br>ของประชาชน | ประชาชนมีน้ำ<br>ใช้อย่างเพียงพอ | กองช่าง                   |



รายละเอียดโครงการพัฒนา  
แผนพัฒนาท้องถิ่น (พ.ศ. ๒๕๖๖ - ๒๕๗๐)  
องค์การบริหารส่วนตำบลปากช่อง

ก. ยุทธศาสตร์จังหวัดที่ ๑ พัฒนาการเกษตรสีเขียวแบบครบวงจร และเมืองอาหารคุณภาพที่เติบโตอย่างมั่นคง

ข. ยุทธศาสตร์การพัฒนาขององค์กรปกครองส่วนท้องถิ่นในเขตจังหวัด

ยุทธศาสตร์ที่ ๒ ส่งเสริมคุณภาพชีวิต

ยุทธศาสตร์ที่ ๔ วางแผน การส่งเสริมการลงทุน พาณิชยกรรมและการท่องเที่ยว

๒. ยุทธศาสตร์การพัฒนาเศรษฐกิจพอเพียงและการลงทุน

๒.๑ แผนงานการเกษตร

| ที่ | โครงการ  | วัตถุประสงค์   | เป้าหมาย<br>(ผลผลิตของโครงการ)                          | งบประมาณ |         |         |         |         | ตัวชี้วัด<br>(KPI)                                  | ผลที่คาดว่าจะ<br>ได้รับ  | หน่วยงาน<br>รับผิดชอบหลัก |
|-----|--|--|---|----------|---------|---------|---------|---------|---|--|---------------------------|
|     |  |  |   | ๒๕๖๖     | ๒๕๖๗    | ๒๕๖๘    | ๒๕๖๙    | ๒๕๗๐    |   |  |                           |
| ๑   | ส่งเสริมการเรียนรู้ตามหลักปรัชญาเศรษฐกิจพอเพียงและเกษตรทฤษฎีใหม่ | เพื่อให้ประชาชนมีความรู้ความเข้าใจในหลักปรัชญาเศรษฐกิจพอเพียงและเกษตรทฤษฎีใหม่ สามารถนำไปใช้ในชีวิตประจำวันได้ | ฝึกอบรมให้ความรู้เกี่ยวกับการทำเกษตรทฤษฎีใหม่แบบพอเพียง | ๕๐,๐๐๐   | ๕๐,๐๐๐  | ๕๐,๐๐๐  | ๕๐,๐๐๐  | ๕๐,๐๐๐  | ร้อยละของครัวเรือนมีความรู้ความเข้าใจเกษตรทฤษฎีใหม่ | ประชาชนมีความรู้ความเข้าใจในหลักปรัชญาเศรษฐกิจพอเพียงและเกษตรทฤษฎีใหม่ สามารถนำไปใช้ในชีวิตประจำวันได้ | สำนักปลัด                 |
| ๒   | ส่งเสริมการปลูกผักปลอดสารเคมี                                    | เพื่อส่งเสริมให้ประชาชนปลูกพืชปลอดสารเคมี  | กิจกรรมส่งเสริมการปลูกผักปลอดสารเคมี                    | ๑๐,๐๐๐   | ๑๐,๐๐๐  | ๑๐,๐๐๐  | ๑๐,๐๐๐  | ๑๐,๐๐๐  | ความพึงพอใจของประชาชน                               | ประชาชนมีคุณภาพชีวิตที่ดีขึ้น  | สำนักปลัด                 |
| ๓   | ตลาดนัดชุมชน   | เพื่อให้ประชาชนมีแหล่งในการกระจายสินค้าทางการเกษตร   | จัดสร้างตลาดนัดชุมชน จำนวน ๑ แห่ง                       | ๒๐๐,๐๐๐  | ๒๐๐,๐๐๐ | ๒๐๐,๐๐๐ | ๒๐๐,๐๐๐ | ๒๐๐,๐๐๐ | ประชาชนมีรายได้เพิ่มขึ้น                            | ประชาชนมีตลาดนัดชุมชนเพื่อกระจายสินค้าทางการเกษตร  | สำนักปลัด                 |

๒. ยุทธศาสตร์การพัฒนาเศรษฐกิจพอเพียงและการลงทุน

๒.๑ แผนงานการเกษตร

| ที่ | โครงการ                           | วัตถุประสงค์  | เป้าหมาย<br>(ผลผลิตของโครงการ)   | งบประมาณ |         |         |         |         | ตัวชี้วัด<br>(KPI)                | ผลที่คาดว่าจะได้รับ   | หน่วยงาน<br>รับผิดชอบหลัก |
|-----|-----------------------------------|---|--|----------|---------|---------|---------|---------|-----------------------------------|---|---------------------------|
|     |                                   |   |  | ๒๕๖๖     | ๒๕๖๗    | ๒๕๖๘    | ๒๕๖๙    | ๒๕๗๐    |                                   |   |                           |
| ๔   | ช่วยเหลือประชาชนด้านเกษตรกร       | เพื่อบรรเทาความเดือดร้อนของเกษตรกร                                  | ช่วยเหลือเกษตรกรที่ประสบปัญหาสาธารณสุข ส่งเสริมการค้าธงช้างช่วยเหลือเกษตรกรผู้มีรายได้น้อย | ๑๐๐,๐๐๐  | ๑๐๐,๐๐๐ | ๑๐๐,๐๐๐ | ๑๐๐,๐๐๐ | ๑๐๐,๐๐๐ | จำนวนเกษตรกรที่ได้รับการช่วยเหลือ | เกษตรกรได้รับการช่วยเหลือบรรเทาปัญหาความเดือดร้อน                       | สำนักปลัด                 |
| ๕   | ฝึกอบรมการแปรรูปผลผลิตทางการเกษตร | เพื่อให้ประชาชนสามารถนำผลผลิตทางการเกษตรมาแปรรูปเพื่อสร้างมูลค่าได้ | จัดฝึกอบรมการแปรรูปผลผลิตทางการเกษตรให้แก่เกษตรกร หมู่ที่ ๑ - ๑๖                           | ๑๐๐,๐๐๐  | ๑๐๐,๐๐๐ | ๑๐๐,๐๐๐ | ๑๐๐,๐๐๐ | ๑๐๐,๐๐๐ | จำนวนผู้เข้าร่วมโครงการ ๘๐ คน     | เกษตรกรได้รับความรู้และสามารถแปรรูปผลผลิตทางการเกษตรเพื่อสร้างมูลค่าได้ | สำนักปลัด                 |

รายละเอียดโครงการพัฒนา  
แผนพัฒนาท้องถิ่น (พ.ศ. ๒๕๖๖ - ๒๕๗๐)  
องค์การบริหารส่วนตำบลปากช่อง

ก. ยุทธศาสตร์จังหวัดที่ ๓ การพัฒนาคุณภาพประชาชน และความมั่นคงในคุณภาพชีวิตด้วยหลักปรัชญาของเศรษฐกิจพอเพียง

ข. ยุทธศาสตร์การพัฒนาขององค์กรปกครองส่วนท้องถิ่นในเขตจังหวัด

ยุทธศาสตร์ที่ ๒ ส่งเสริมคุณภาพชีวิต

ยุทธศาสตร์ที่ ๔ วางแผน การส่งเสริมการลงทุน พาณิชยกรรมและการท่องเที่ยว

๒. ยุทธศาสตร์การพัฒนาเศรษฐกิจพอเพียงและการลงทุน

๒.๒ แผนงานสร้างความเข้มแข็งชุมชน

| ที่ | โครงการ   | วัตถุประสงค์   | เป้าหมาย<br>(ผลผลิตของโครงการ)  | งบประมาณ |         |         |         |         | ตัวชี้วัด<br>(KPI)                                  | ผลที่คาดว่าจะได้รับ  | หน่วยงาน<br>รับผิดชอบหลัก |
|-----|---|--|---|----------|---------|---------|---------|---------|---|--|---------------------------|
|     |   |  |   | ๒๕๖๖     | ๒๕๖๗    | ๒๕๖๘    | ๒๕๖๙    | ๒๕๗๐    |   |  |                           |
| ๑   | สนับสนุน ส่งเสริม ฝึกอบรมอาชีพเสริม   | เพื่อให้ประชาชนมีอาชีพเสริมเพิ่มรายได้ และมีคุณภาพชีวิตที่ดี   | ฝึกอบรมอาชีพเสริมให้กับประชาชนในตำบลปากช่อง   | ๕๐,๐๐๐   | ๕๐,๐๐๐  | ๕๐,๐๐๐  | ๕๐,๐๐๐  | ๕๐,๐๐๐  | ความพึงพอใจของประชาชน                               | ประชาชนมีอาชีพเสริม มีรายได้เพิ่มขึ้น และมีคุณภาพมีคุณภาพชีวิตที่ดีขึ้น                        | สำนักปลัด                 |
| ๒   | ฝึกอบรมและศึกษาดูงานเพื่อพัฒนาศักยภาพสร้าง ความรู้ความเข้าใจตามหลักปรัชญาเศรษฐกิจพอเพียง(ศาสตร์พระราชา) | เพื่อให้ประชาชนมีความรู้ความเข้าใจในหลักปรัชญาเศรษฐกิจพอเพียงและเกษตรทฤษฎีใหม่ สามารถนำไปใช้ในชีวิตประจำวันได้ | ฝึกอบรมและศึกษาดูงานตามแนวทางหลักปรัชญาเศรษฐกิจพอเพียงแก่กลุ่มภาคประชาชน สภาองค์กรชุมชน | ๔๐๐,๐๐๐  | ๔๐๐,๐๐๐ | ๔๐๐,๐๐๐ | ๔๐๐,๐๐๐ | ๔๐๐,๐๐๐ | ร้อยละของครัวเรือนมีความรู้ความเข้าใจเกษตรทฤษฎีใหม่ | ประชาชนมีความรู้ความเข้าใจเกี่ยวกับปรัชญาเศรษฐกิจพอเพียงและสามารถนำมาปรับใช้ในชีวิตประจำวันได้ | สำนักปลัด                 |

รายละเอียดโครงการพัฒนา  
แผนพัฒนาท้องถิ่น (พ.ศ. ๒๕๖๖ - ๒๕๗๐)  
องค์การบริหารส่วนตำบลปากช่อง

ก. ยุทธศาสตร์จังหวัดที่ ๓ การพัฒนาคุณภาพประชาชน และความมั่นคงในคุณภาพชีวิตด้วยหลักปรัชญาของเศรษฐกิจพอเพียง

ข. ยุทธศาสตร์การพัฒนาขององค์กรปกครองส่วนท้องถิ่นในเขตจังหวัด

ยุทธศาสตร์ที่ ๒ ส่งเสริมคุณภาพชีวิต

ยุทธศาสตร์ที่ ๓ การจัดระเบียบชุมชน/สังคมสงเคราะห์และการรักษาความสงบเรียบร้อย

ยุทธศาสตร์ที่ ๖ การบริหารจัดการ ศิลปวัฒนธรรม จารีตประเพณีและภูมิปัญญาท้องถิ่น

๓. ยุทธศาสตร์การพัฒนาคุณภาพชีวิตและการแก้ไขปัญหาเสพติด

๓.๑ แผนงานสังคมสงเคราะห์

| ที่ | โครงการ  | วัตถุประสงค์   | เป้าหมาย<br>(ผลผลิตของโครงการ)                                     | งบประมาณ |        |        |        |        | ตัวชี้วัด<br>(KPI)    | ผลที่คาดว่าจะได้รับ                               | หน่วยงาน<br>รับผิดชอบหลัก |
|-----|--|--|--|----------|--------|--------|--------|--------|-----------------------|---|---------------------------|
|     |  |  |  | ๒๕๖๖     | ๒๕๖๗   | ๒๕๖๘   | ๒๕๖๙   | ๒๕๗๐   |                       |   |                           |
| ๑   | พัฒนาศักยภาพสตรี   | เพื่อให้สตรีมีคุณภาพชีวิตที่ดีขึ้น                             | ฝึกอบรม/จัดกิจกรรมเพื่อพัฒนาศักยภาพสตรี                            | ๕๐,๐๐๐   | ๕๐,๐๐๐ | ๕๐,๐๐๐ | ๕๐,๐๐๐ | ๕๐,๐๐๐ | ความพึงพอใจของประชาชน | สตรีมีคุณภาพชีวิตที่ดีขึ้น                        | สำนักปลัด                 |
| ๒   | ส่งเสริม สนับสนุน กองทุนสวัสดิการชุมชน                               | เพื่อสนับสนุนการดำเนินงานของกองทุนสวัสดิการชุมชน               | อุดหนุนงบประมาณให้กับกองทุนสวัสดิการชุมชน                          | ๕๐,๐๐๐   | ๕๐,๐๐๐ | ๕๐,๐๐๐ | ๕๐,๐๐๐ | ๕๐,๐๐๐ | ความพึงพอใจของประชาชน | ประชาชนมีคุณภาพชีวิตที่ดี                         | สำนักปลัด                 |
| ๓   | สงเคราะห์และพัฒนาคุณภาพชีวิตเด็ก สตรี คนชรา และผู้ด้อยโอกาส          | เพื่อช่วยเหลือพัฒนาคุณภาพชีวิต เด็ก สตรี คนชราและ ผู้ด้อยโอกาส | สงเคราะห์ช่วยเหลือครอบครัวผู้ยากไร้และผู้ด้อยโอกาสในเขตตำบลปากช่อง | ๕๐,๐๐๐   | ๕๐,๐๐๐ | ๕๐,๐๐๐ | ๕๐,๐๐๐ | ๕๐,๐๐๐ | ความพึงพอใจของประชาชน | เด็ก สตรี คนชรา และผู้ด้อยโอกาสมีคุณภาพชีวิตที่ดี | สำนักปลัด                 |
| ๔   | ส่งเสริม สนับสนุน เพิ่มศักยภาพการดำเนินงานชมรมผู้สูงอายุ ตำบลปากช่อง | เพื่อสนับสนุนการดำเนินกิจกรรมต่างๆ ของชมรมผู้สูงอายุ           | อุดหนุนงบประมาณให้กับ รพ.สต.ในพื้นที่ตำบลปากช่อง                   | ๕๐,๐๐๐   | ๕๐,๐๐๐ | ๕๐,๐๐๐ | ๕๐,๐๐๐ | ๕๐,๐๐๐ | ความพึงพอใจของประชาชน | ผู้สูงอายุมีคุณภาพชีวิตที่ดี                      | สำนักปลัด                 |

๓. ยุทธศาสตร์การพัฒนาคุณภาพชีวิตและการแก้ไขปัญหาเสพติด

๓.๑ แผนงานสังคมสงเคราะห์

| ที่ | โครงการ  | วัตถุประสงค์  | เป้าหมาย<br>(ผลผลิตของโครงการ)   | งบประมาณ |         |         |         |         | ตัวชี้วัด<br>(KPI)         | ผลที่คาดว่าจะได้รับ                               | หน่วยงาน<br>รับผิดชอบหลัก |
|-----|--|---|--|----------|---------|---------|---------|---------|----------------------------|---|---------------------------|
|     |  |   |  | ๒๕๖๖     | ๒๕๖๗    | ๒๕๖๘    | ๒๕๖๙    | ๒๕๗๐    |                            |   |                           |
| ๕   | สำรวจ จัดเก็บข้อมูลพื้นฐาน                       | เพื่อเป็นข้อมูลพื้นฐานและเพื่อให้ทราบถึงคุณภาพชีวิตของประชาชน   | จัดเก็บข้อมูลพื้นฐานในเขตตำบลปากช่อง   | ๕๐,๐๐๐   | ๕๐,๐๐๐  | ๕๐,๐๐๐  | ๕๐,๐๐๐  | ๕๐,๐๐๐  | ข้อมูลพื้นฐาน              | มีข้อมูลในการวางแผนพัฒนาตำบลได้อย่างถูกต้อง       | สำนักปลัด                 |
| ๖   | บ้านพอเพียง                                      | เพื่อช่วยเหลือพัฒนาคุณภาพชีวิตประชาชนที่ยากไร้                  | ก่อสร้างหรือซ่อมแซมที่อยู่อาศัย ให้แก่ประชาชนที่ยากจน ยากไร้ เดือดร้อน จากปัญหาไม่มีที่อยู่อาศัยหรือสภาพที่อยู่อาศัยทรุดโทรมเกินกว่าจะพักอยู่อาศัยได้โดยปกติ                                       | ๕๐,๐๐๐   | ๕๐,๐๐๐  | ๕๐,๐๐๐  | ๕๐,๐๐๐  | ๕๐,๐๐๐  | คุณภาพชีวิตผู้ยากไร้ดีขึ้น | ผู้ยากไร้ มีที่อยู่อาศัยที่สามารถพักอยู่อาศัยได้  | สำนักปลัด                 |
| ๗   | จัดสรรที่ดินทำกิน                                | เพื่อสงเคราะห์ผู้ยากไร้ ให้มีที่ดินประกอบอาชีพ                  | การจัดสรรที่ดินทำกินหรือพักอาศัย ให้แก่ประชาชนที่ยากไร้ ขาดแคลนที่ดินในการประกอบอาชีพหรือใช้เป็นที่อยู่อาศัย โดยเป็นการจัดสรรที่ดินป่าเสื่อมโทรม หรือป่าไม้ หรือเขตอุทยานแห่งชาติหรือ สปก. เป็นต้น | ๒๐,๐๐๐   | ๒๐,๐๐๐  | ๒๐,๐๐๐  | ๒๐,๐๐๐  | ๒๐,๐๐๐  | คุณภาพชีวิตผู้ยากไร้ดีขึ้น | ผู้ยากไร้ มีที่อยู่อาศัยที่สามารถพักอยู่อาศัยได้  | สำนักปลัด                 |
| ๘   | แก้ไขปัญหาที่ดินทำกินและที่อยู่อาศัย ตำบลปากช่อง | เพื่อให้ประชาชนที่ที่ดินทำกิน และมีที่อยู่อาศัย แก้ไขปัญหาสังคม | จัดสรรที่ดินทำกิน และก่อสร้างที่พักอาศัยให้กับประชาชนที่ยากจน  | ๒๐๐,๐๐๐  | ๒๐๐,๐๐๐ | ๒๐๐,๐๐๐ | ๒๐๐,๐๐๐ | ๒๐๐,๐๐๐ | ที่ดินจัดสรร บ้านพักอาศัย  | ประชาชนมีอาชีพ มีรายได้ มีที่พักอาศัยเป็นของตนเอง | สำนักปลัด                 |

รายละเอียดโครงการพัฒนา  
แผนพัฒนาท้องถิ่น (พ.ศ. ๒๕๖๖ - ๒๕๗๐)  
องค์การบริหารส่วนตำบลปากช่อง

ก. ยุทธศาสตร์จังหวัดที่ ๓ การพัฒนาคุณภาพประชาชน และความมั่นคงในคุณภาพชีวิตด้วยหลักปรัชญาของเศรษฐกิจพอเพียง

ข. ยุทธศาสตร์การพัฒนาขององค์กรปกครองส่วนท้องถิ่นในเขตจังหวัด

ยุทธศาสตร์ที่ ๒ ส่งเสริมคุณภาพชีวิต

ยุทธศาสตร์ที่ ๓ การจัดระเบียบชุมชน/สังคมสงเคราะห์และการรักษาความสงบเรียบร้อย

ยุทธศาสตร์ที่ ๖ การบริหารจัดการ ศิลปวัฒนธรรม จารีตประเพณีและภูมิปัญญาท้องถิ่น

๓. ยุทธศาสตร์การพัฒนาคุณภาพชีวิตและการแก้ไขปัญหาเสพติด

๓.๒ แผนงานสร้างความเข้มแข็งของชุมชน

| ที่ | โครงการ   | วัตถุประสงค์   | เป้าหมาย<br>(ผลผลิตของโครงการ)                      | งบประมาณ |        |        |        |        | ตัวชี้วัด<br>(KPI)                  | ผลที่คาดว่าจะได้รับ                | หน่วยงาน<br>รับผิดชอบหลัก          |
|-----|---|--|---|----------|--------|--------|--------|--------|-------------------------------------|------------------------------------|------------------------------------|
|     |   |  |   | ๒๕๖๖     | ๒๕๖๗   | ๒๕๖๘   | ๒๕๖๙   | ๒๕๗๐   |                                     |                                    |                                    |
| ๑   | ส่งเสริมสนับสนุน เพิ่มศักยภาพการดำเนินงานศูนย์บริการคนพิการ ตำบลปากช่อง | เพื่อสนับสนุนการดำเนินกิจกรรมต่างๆ ของศูนย์บริการคนพิการ ตำบลปากช่อง   | อุดหนุนงบประมาณให้กับศูนย์บริการคนพิการตำบลปากช่อง  | ๕๐,๐๐๐   | ๕๐,๐๐๐ | ๕๐,๐๐๐ | ๕๐,๐๐๐ | ๕๐,๐๐๐ | ความพึงพอใจของประชาชน               | คนพิการมีคุณภาพชีวิตที่ดี          | สำนักปลัด                          |
| ๒   | ป้องกันและแก้ไขปัญหายาเสพติด  | ๑. จัดกิจกรรมป้องกันและแก้ไขปัญหายาเสพติด<br>๒. อุดหนุนโรงเรียนในตำบลปากช่องจัดกิจกรรมป้องกันและแก้ไขปัญหายาเสพติด | ๑. ประชาชนในตำบลปากช่อง<br>๒. โรงเรียนในตำบลปากช่อง | ๕๐,๐๐๐   | ๕๐,๐๐๐ | ๕๐,๐๐๐ | ๕๐,๐๐๐ | ๕๐,๐๐๐ | จำนวนคนติดยาเสพติดในตำบลปากช่องลดลง | ประชาชนตระหนักถึงพิษภัยของยาเสพติด | สำนักปลัด/ร.ร.ในพื้นที่ตำบลปากช่อง |

๓. ยุทธศาสตร์การพัฒนาคุณภาพชีวิตและการแก้ไขปัญหาเสพติด

๓.๒ แผนงานสร้างความเข้มแข็งของชุมชน

| ที่ | โครงการ   | วัตถุประสงค์   | เป้าหมาย<br>(ผลผลิตของโครงการ)   | งบประมาณ |         |         |         |         | ตัวชี้วัด<br>(KPI)  | ผลที่คาดว่าจะได้รับ   | หน่วยงาน<br>รับผิดชอบหลัก |
|-----|---|--|--|----------|---------|---------|---------|---------|---------------------|---|---------------------------|
|     |   |  |  | ๒๕๖๖     | ๒๕๖๗    | ๒๕๖๘    | ๒๕๖๙    | ๒๕๗๐    |                     |   |                           |
| ๓   | ครอบครัวต้นแบบการสร้างรายได้<br>เสริมตามหลักปรัชญาเศรษฐกิจ<br>พอเพียง | เพื่อให้คัดเลือก<br>ครอบครัวต้นแบบ<br>การสร้างรายได้ตาม<br>หลักปรัชญา<br>เศรษฐกิจพอเพียง | อุดหนุนงบประมาณให้สภาองค์กร<br>ชุมชนหรือคณะกรรมการหมู่บ้านเพื่อ<br>ดำเนินการคัดเลือกการร่วมกลุ่มของ<br>เกษตรกรหรือประชาชนในการทำ<br>กิจกรรมสร้างรายได้ตามหลักปรัชญา<br>เศรษฐกิจพอเพียง | ๓๒๐,๐๐๐  | ๓๒๐,๐๐๐ | ๓๒๐,๐๐๐ | ๓๒๐,๐๐๐ | ๓๒๐,๐๐๐ | อุดหนุน<br>งบประมาณ | มีกลุ่มหรือ<br>ครอบครัว<br>ต้นแบบในการ<br>ปฏิบัติตามหลัก<br>ปรัชญา<br>เศรษฐกิจพอเพียง | สำนักปลัด                 |

รายละเอียดโครงการพัฒนา  
แผนพัฒนาท้องถิ่น (พ.ศ. ๒๕๖๖ - ๒๕๗๐)  
องค์การบริหารส่วนตำบลปากช่อง

ก. ยุทธศาสตร์จังหวัดที่ ๓ การพัฒนาคุณภาพประชาชน และความมั่นคงในคุณภาพชีวิตด้วยหลักปรัชญาของเศรษฐกิจพอเพียง

ข. ยุทธศาสตร์การพัฒนาขององค์การปกครองส่วนท้องถิ่นในเขตจังหวัด

ยุทธศาสตร์ที่ ๒ ส่งเสริมคุณภาพชีวิต

ยุทธศาสตร์ที่ ๓ การจัดระเบียบชุมชน/สังคมสงเคราะห์และการรักษาความสงบเรียบร้อย

ยุทธศาสตร์ที่ ๖ การบริหารจัดการ ศิลปวัฒนธรรม จารีตประเพณีและภูมิปัญญาท้องถิ่น

๓. ยุทธศาสตร์การพัฒนาคุณภาพชีวิตและการแก้ไขปัญหาสาธารณสุข

๓.๓ แผนงานอุตสาหกรรมและการโยธา

| ที่ | โครงการ   | วัตถุประสงค์                                       | เป้าหมาย<br>(ผลผลิตของโครงการ)   | งบประมาณ |      |      |         |         | ตัวชี้วัด<br>(KPI)             | ผลที่คาดว่าจะได้รับ                        | หน่วยงาน<br>รับผิดชอบหลัก |
|-----|---|--|--|----------|------|------|---------|---------|--------------------------------|--|---------------------------|
|     |   |  |  | ๒๕๖๖     | ๒๕๖๗ | ๒๕๖๘ | ๒๕๖๙    | ๒๕๗๐    |                                |  |                           |
| ๑   | ปรับปรุงภูมิทัศน์ศาลาหมู่บ้าน หมู่ที่ ๑ ตำบลปากช่อง อำเภอจอมบึง จังหวัดราชบุรี    | เพื่อให้ประชาชนมีสถานที่ทำกิจกรรมต่างๆ ของหมู่บ้าน | ปรับปรุงภูมิทัศน์ศาลาหมู่บ้าน ขนาดพื้นที่ปรับปรุง กว้าง ๖.๐๐ เมตร ยาว ๒๔.๕๐ เมตร ปริมาณพื้นที่ ๑๔๗.๐๐ ตารางเมตร ตามแบบองค์การบริหารส่วนตำบลปากช่อง กำหนดและจัดทำป้ายประชาสัมพันธ์โครงการ | -        | -    | -    | -       | ๓๑๒,๐๐๐ | ศาลาหมู่บ้าน ได้รับการปรับปรุง | ประชาชนมีสถานที่ทำกิจกรรมต่างๆ ของหมู่บ้าน | กองช่าง                   |
| ๒   | ปรับปรุงอาคารอเนกประสงค์หมู่บ้าน หมู่ที่ ๒ ตำบลปากช่อง อำเภอจอมบึง จังหวัดราชบุรี | เพื่อให้ประชาชนมีสถานที่ทำกิจกรรมต่างๆ ของหมู่บ้าน | ปรับปรุงอาคารอเนกประสงค์ พร้อมก่อสร้างห้องน้ำ อาคารขนาด ๑๐.๐๐ เมตร ยาว ๒๐.๐๐ เมตร และห้องน้ำ ขนาดกว้าง ๓.๕ เมตร ยาว ๒.๐๐ เมตร รายละเอียดตามแบบ อบต.ปากช่องกำหนด                          | -        | -    | -    | ๒๕๐,๐๐๐ | -       | ศาลาอเนกประสงค์ ๑ แห่ง         | ประชาชนมีสถานที่ทำกิจกรรมต่างๆ ของหมู่บ้าน | กองช่าง                   |



๓. ยุทธศาสตร์การพัฒนาคุณภาพชีวิตและการแก้ไขปัญหาเสพติด

๓.๓ แผนงานอุตสาหกรรมและการโยธา

| ที่ | โครงการ   | วัตถุประสงค์                                       | เป้าหมาย<br>(ผลผลิตของโครงการ)  | งบประมาณ |         |      |      |           | ตัวชี้วัด<br>(KPI)               | ผลที่คาดว่าจะได้รับ                        | หน่วยงาน<br>รับผิดชอบหลัก |
|-----|---|--|---|----------|---------|------|------|-----------|----------------------------------|--|---------------------------|
|     |   |  |   | ๒๕๖๖     | ๒๕๖๗    | ๒๕๖๘ | ๒๕๖๙ | ๒๕๗๐      |                                  |  |                           |
| ๓   | ปรับปรุงศาลาประชาคม บ้านห้วยยาง หมู่ที่ ๙ ตำบลปากช่อง อำเภอจอมบึง จังหวัดราชบุรี                                | เพื่อให้ประชาชนมีสถานที่ทำกิจกรรมต่างๆ ของหมู่บ้าน | ปรับปรุงศาลาประชาคม โดยตีฝ้า เพดานอาคารขนาด ๒๒๑.๐๐ ตารางเมตร พร้อมทาสีผนังอาคารจำนวน ๓๖.๐๐ ตารางเมตร ตามแบบ อบต. ปากช่องกำหนด พร้อมติดตั้งป้ายประชาสัมพันธ์โครงการ  | ๑๑๕,๐๐๐  | -       | -    | -    | -         | ศาลาประชาคมได้รับการปรับปรุง     | ประชาชนมีสถานที่ทำกิจกรรมต่างๆ ของหมู่บ้าน | กองช่าง                   |
| ๔   | ปรับปรุงศาลาเอนกประสงค์ หมู่ที่ ๑๕ ตำบลปากช่อง อำเภอจอมบึง จังหวัดราชบุรี                                       | เพื่อให้ประชาชนมีสถานที่ทำกิจกรรมต่างๆ ของหมู่บ้าน | ปรับปรุงอาคารเอนกประสงค์ ขนาดพื้นที่กว้าง ๑๐.๐๐ เมตร ยาว ๑๗.๕๐ เมตร รวมพื้นที่ ๑๗๕.๐๐ ตารางเมตร รายละเอียดตามแบบองค์การบริหารส่วนตำบลปากช่องกำหนด   | -        | ๑๓๔,๐๐๐ | -    | -    | -         | ศาลาเอนกประสงค์ได้รับการปรับปรุง | ประชาชนมีสถานที่ทำกิจกรรมต่างๆ ของหมู่บ้าน | กองช่าง                   |
| ๕   | ก่อสร้างอาคารเอนกประสงค์พร้อมห้องน้ำคสล. บริเวณพื้นที่สาธารณะ หมู่ที่ ๑๒ ตำบลปากช่อง อำเภอจอมบึง จังหวัดราชบุรี | เพื่อให้ประชาชนมีสถานที่ทำกิจกรรมต่างๆ ของหมู่บ้าน | ขนาดพื้นที่อาคารเอนกประสงค์ กว้าง ๑๒.๐๐ เมตร ยาว ๒๕.๐๐ เมตร ปริมาณพื้นที่ ๓๐๐.๐๐ ตารางเมตร และห้องน้ำขนาดกว้าง ๒.๘๕ เมตร ยาว ๓.๐๐ เมตร ปริมาณพื้นที่ ๘.๕๕ ตารางเมตร รายละเอียดตามแบบองค์การบริหารส่วนตำบลปากช่องกำหนด | -        | -       | -    | -    | ๑,๒๒๙,๐๐๐ | ศาลาเอนกประสงค์ ๑ แห่ง           | ประชาชนมีสถานที่ทำกิจกรรมต่างๆ ของหมู่บ้าน | กองช่าง                   |

๓. ยุทธศาสตร์การพัฒนาคุณภาพชีวิตและการแก้ไขปัญหาเสพติด

๓.๓ แผนงานอุตสาหกรรมและการโยธา

| ที่ | โครงการ   | วัตถุประสงค์   | เป้าหมาย<br>(ผลผลิตของโครงการ)   | งบประมาณ |         |      |           |         | ตัวชี้วัด<br>(KPI)                     | ผลที่คาดว่าจะได้รับ     | หน่วยงาน<br>รับผิดชอบหลัก |
|-----|---|--|--|----------|---------|------|-----------|---------|--|-------------------------|---------------------------|
|     |   |  |  | ๒๕๖๖     | ๒๕๖๗    | ๒๕๖๘ | ๒๕๖๙      | ๒๕๗๐    |  |                         |                           |
| ๖   | ปรับปรุงสนามกีฬา โรงเรียนวัดปากช่อง หมู่ที่ ๒ ตำบลปากช่อง อำเภอจอมบึง จังหวัดราชบุรี                          | เพื่อปรับปรุงสนามกีฬาที่มีสภาพชำรุด และมีน้ำท่วมขัง          | ปรับปรุงสนามกีฬา ขนาดกว้าง ๕๐.๐๐ เมตร ยาว ๗๐.๐๐ เมตร พร้อมวางระบายน้ำ คสล. ขนาดกว้างภายใน ๐.๓๐ เมตร ยาว ๒๔๐.๐๐ เมตร รายละเอียดตามแบบองค์การบริหารส่วนตำบลปากช่อง กำหนด | -        | -       | -    | ๑,๒๐๐,๐๐๐ | -       | สนามกีฬา                               | ประชาชนมีร่างกายแข็งแรง | กองการศึกษาฯ              |
| ๗   | ปรับปรุงสนามกีฬากลาง โรงเรียนวัดนาสมอ หมู่ที่ ๓ ตำบลปากช่อง อำเภอจอมบึง จังหวัดราชบุรี                        | เพื่อปรับปรุงซ่อมแซมสนามที่ชำรุด                             | ขนาดกว้าง ๔๒.๐๐ เมตร ยาว ๖๒.๐๐ เมตร พื้นที่ ๒,๖๐๔.๐๐ ตารางเมตร รายละเอียดตามแบบ อบต.กำหนด  | ๔๐๗,๐๐๐  | -       | -    | -         | -       | สนามกีฬา                               | ประชาชนมีร่างกายแข็งแรง | กองการศึกษาฯ              |
| ๘   | ก่อสร้างลานออกกำลังกายภายในชุมชน หมู่ที่ ๑ ตำบลปากช่อง อำเภอจอมบึง จังหวัดราชบุรี                             | เพื่อให้ประชาชนมีสถานที่ออกกำลังกายและประชาชนมีสุขภาพแข็งแรง | ลานออกกำลังกาย ขนาดพื้นที่ ๑๐๐.๐๐ ตารางเมตร หนา ๐.๑๐ เมตร พร้อมจัดซื้อเครื่องออกกำลังกายกลางแจ้ง จำนวน ๑๓ ชุด  | -        | ๓๖๙,๐๐๐ | -    | -         | -       | ลานกีฬา พร้อมเครื่องออกกำลังกาย ๑ แห่ง | ประชาชนมีร่างกายแข็งแรง | กองการศึกษาฯ              |
| ๙   | ก่อสร้างลานออกกำลังกายพร้อมจัดซื้อเครื่องออกกำลังกายกลางแจ้ง หมู่ที่ ๒ ตำบลปากช่อง อำเภอจอมบึง จังหวัดราชบุรี | เพื่อให้ประชาชนมีสถานที่ออกกำลังกายและประชาชนมีสุขภาพแข็งแรง | ลานออกกำลังกาย ขนาดพื้นที่ ๑๐๐.๐๐ ตารางเมตร หนา ๐.๑๐ เมตร พร้อมจัดซื้อเครื่องออกกำลังกายกลางแจ้ง จำนวน ๑๓ ชุด  | -        | ๓๖๙,๐๐๐ | -    | -         | -       | ลานกีฬา ๑ แห่ง                         | ประชาชนมีร่างกายแข็งแรง | กองการศึกษาฯ              |
| ๑๐  | ก่อสร้างลานกีฬาและติดตั้งเครื่องออกกำลังกายประจำหมู่บ้าน หมู่ที่ ๓ ตำบลปากช่อง อำเภอจอมบึง จังหวัดราชบุรี     | เพื่อให้ประชาชนมีเครื่องออกกำลังกายและประชาชนมีสุขภาพแข็งแรง | ลานกีฬา คสล. ขนาดกว้าง ๒๕.๐๐ เมตร ยาว ๔๗.๐๐ เมตร หนา ๐.๑๐ เมตร พื้นที่เทศบาล ๑,๑๗๕.๐๐ เมตร พร้อมติดตั้งเครื่องออกกำลังกาย  | -        | -       | -    | -         | ๕๐๐,๐๐๐ | ลานกีฬา พร้อมเครื่องออกกำลังกาย ๑ แห่ง | ประชาชนมีร่างกายแข็งแรง | กองการศึกษาฯ              |

๓. ยุทธศาสตร์การพัฒนาคุณภาพชีวิตและการแก้ไขปัญหาสุขภาพจิต

๓.๓ แผนงานอุตสาหกรรมและการโยธา

| ที่ | โครงการ  | วัตถุประสงค์  | เป้าหมาย<br>(ผลผลิตของโครงการ)  | งบประมาณ |      |      |         |         | ตัวชี้วัด<br>(KPI)                     | ผลที่คาดว่าจะได้รับ  | หน่วยงาน<br>รับผิดชอบหลัก                  |
|-----|--|---|---|----------|------|------|---------|---------|--|--|--|
|     |  |   |   | ๒๕๖๖     | ๒๕๖๗ | ๒๕๖๘ | ๒๕๖๙    | ๒๕๗๐    |  |  |  |
| ๑๑  | ก่อสร้างลานกีฬาคอนกรีตพร้อมติดตั้งเครื่องออกกำลังกายบริเวณศาลาอเนกประสงค์ หมู่ที่ ๔ ตำบลปากช่อง อำเภอจอมบึง จังหวัดราชบุรี | เพื่อให้ประชาชนมีสถานที่ออกกำลังกายและประชาชนมีสุขภาพแข็งแรง                | ลานกีฬา คสล. ขนาดกว้าง ๘.๐๐ เมตร ยาว ๒๐.๐๐ เมตร หนา ๐.๑๐ เมตร พื้นที่เทคอนกรีต ๑,๑๗๕.๐๐ เมตร พร้อมติดตั้งเครื่องออกกำลังกาย รายละเอียดตามแบบ อบต. กำหนด | -        | -    | -    | -       | ๕๐๐,๐๐๐ | ลานกีฬา พร้อมเครื่องออกกำลังกาย ๑ แห่ง | ประชาชนมีร่างกายแข็งแรง  | กองการศึกษาฯ                               |
| ๑๒  | ก่อสร้างลานกีฬา พร้อมติดตั้งเครื่องออกกำลังกาย หมู่ที่ ๑๐ ตำบลปากช่อง อำเภอจอมบึง จังหวัดราชบุรี                           | เพื่อให้ประชาชนมีสถานที่ออกกำลังกายและประชาชนมีสุขภาพแข็งแรง                | ลานกีฬา คสล. ขนาดกว้าง ๒๕.๐๐ เมตร ยาว ๔๗.๐๐ เมตร หนา ๐.๑๐ เมตร พื้นที่เทคอนกรีต ๑,๑๗๕.๐๐ เมตร พร้อมติดตั้งเครื่องออกกำลังกาย                            | -        | -    | -    | -       | ๕๐๐,๐๐๐ | ลานกีฬา พร้อมเครื่องออกกำลังกาย ๑ แห่ง | ประชาชนมีร่างกายแข็งแรง  | กองการศึกษาฯ                               |
| ๑๓  | ก่อสร้างลานกีฬา บ้านเนินสมบุรณ์พร้อมติดตั้งเครื่องออกกำลังกาย หมู่ที่ ๑๒ ตำบลปากช่อง อำเภอจอมบึง จังหวัดราชบุรี            | เพื่อให้ประชาชนมีสถานที่ออกกำลังกายและประชาชนมีสุขภาพแข็งแรง                | ลานกีฬา คสล. ขนาดกว้าง ๒๕.๐๐ เมตร ยาว ๔๗.๐๐ เมตร หนา ๐.๑๐ เมตร พื้นที่เทคอนกรีต ๑,๑๗๕.๐๐ เมตร พร้อมติดตั้งเครื่องออกกำลังกาย                            | -        | -    | -    | -       | ๕๐๐,๐๐๐ | ลานกีฬา พร้อมเครื่องออกกำลังกาย ๑ แห่ง | ประชาชนมีร่างกายแข็งแรง  | กองการศึกษาฯ                               |
| ๑๔  | ก่อสร้างลานกีฬา บ้านพุแคใต้ หมู่ที่ ๑๔ พร้อมติดตั้งเครื่องออกกำลังกาย ตำบลปากช่อง อำเภอจอมบึง จังหวัดราชบุรี               | เพื่อให้ประชาชนมีสถานที่ออกกำลังกายและประชาชนมีสุขภาพแข็งแรง                | ลานกีฬา คสล. ขนาดกว้าง ๒๕.๐๐ เมตร ยาว ๔๕.๐๐ เมตร หนา ๐.๑๐ เมตร พื้นที่เทคอนกรีต ๑,๑๒๕.๐๐ เมตร พร้อมติดตั้งเครื่องออกกำลังกาย                            | -        | -    | -    | ๗๐๐,๐๐๐ | -       | ลานกีฬา ๑ แห่ง                         | ประชาชนมีร่างกายแข็งแรง  | กองการศึกษาฯ                               |
| ๑๕  | ปรับปรุงสนามเด็กเล่นศูนย์พัฒนาเด็กเล็ก อบต.ปากช่อง อำเภอจอมบึง จังหวัดราชบุรี  | เพื่อเสริมสร้างพัฒนาการทางด้านการร่างกาย อารมณ์ สังคมและสติปัญญาของเด็กเล็ก | ขนาดพื้นที่ กว้าง ๖.๐๐ เมตร ยาว ๑๒.๐๐ เมตร ปริมาณพื้นที่ ๗๒.๐๐ ตารางเมตร รายละเอียดตามแบบองค์การบริหารส่วนตำบลปากช่อง กำหนด                             | -        | -    | -    | ๒๐๙,๓๐๐ | ๒๐๙,๓๐๐ | ศพด.มีสภาพแวดล้อมที่ดี                 | เด็กเล็กมีสนามเด็กเล่นที่สามารถพัฒนากล้ามเนื้อต่างๆ ได้ดี และปลอดภัย | กองการศึกษา/ศูนย์พัฒนาเด็กเล็ก อบต.ปากช่อง |

๓. ยุทธศาสตร์การพัฒนาคุณภาพชีวิตและการแก้ไขปัญหาเสพติด

๓.๓ แผนงานอุตสาหกรรมและการโยธา

| ที่ | โครงการ  | วัตถุประสงค์  | เป้าหมาย<br>(ผลผลิตของโครงการ)  | งบประมาณ |      |      |         |         | ตัวชี้วัด<br>(KPI)   | ผลที่คาดว่าจะได้รับ   | หน่วยงาน<br>รับผิดชอบหลัก         |
|-----|--|---|---|----------|------|------|---------|---------|----------------------|---|-----------------------------------|
|     |  |   |   | ๒๕๖๖     | ๒๕๖๗ | ๒๕๖๘ | ๒๕๖๙    | ๒๕๗๐    |                      |   |                                   |
| ๑๖  | ซ่อมแซมรั้ว ศพด. บ้านพุแค ตำบลปากช่อง อำเภोजอมบึง จังหวัดราชบุรี                     | เพื่อปรับปรุงซ่อมแซมรั้วให้มีความแข็งแรงปลอดภัย             | รั้วยาว ๘๔.๐๐ เมตร สูง ๐.๘๐ เมตร รายละเอียดตามแบบองค์การบริหารส่วนตำบลปากช่องกำหนด  | -        | -    | -    | ๘๑,๖๐๐  | ๘๑,๖๐๐  | รั้วได้รับการซ่อมแซม | ศพด.มีสภาพแวดล้อมปลอดภัย  | กองการศึกษา                       |
| ๑๗  | ก่อสร้างอ่างล้างมือ ศพด.บ้านพุแค ตำบลปากช่อง อำเภोजอมบึง จังหวัดราชบุรี              | เพื่อใช้สำหรับล้างมือ ล้างหน้าและแปรงฟัน สำหรับเด็กเล็ก     | อ่างล้างมือ ขนาดกว้าง ๐.๓๐ เมตร ยาว ๖.๐๐ เมตร สูง ๐.๕๐ เมตร   | -        | -    | -    | ๓๔,๘๐๐  | ๓๔,๘๐๐  | อ่างล้างมือ          | ศูนย์พัฒนาเด็กเล็กมีอ่างล้างมือ ล้างหน้า ให้กับเด็กเล็ก ภายในศูนย์พัฒนาเด็กเล็ก | กองการศึกษา                       |
| ๑๘  | ก่อสร้างรั้วศูนย์พัฒนาเด็กเล็กบ้านหนองตาเนียด ตำบลปากช่อง อำเภोजอมบึง จังหวัดราชบุรี | เพื่อปรับปรุงซ่อมแซมรั้วให้มีความแข็งแรงปลอดภัย             | รั้วยาว ๘๐.๐๐ เมตร สูง ๑.๕๐ เมตร รายละเอียดตามแบบองค์การบริหารส่วนตำบลปากช่องกำหนด  | -        | -    | -    | ๑๕๔,๓๐๐ | ๑๕๔,๓๐๐ | รั้ว                 | ศพด.มีสภาพแวดล้อมปลอดภัย  | ศูนย์พัฒนาเด็กเล็กบ้านหนองตาเนียด |
| ๑๙  | ก่อสร้างสนามเด็กเล่น ศพด.บ้านหนองตาเนียด ตำบลปากช่อง อำเภोजอมบึง จังหวัดราชบุรี      | เพื่อก่อสร้างสนามเด็กเล่นศูนย์พัฒนาเด็กเล็กบ้านหนองตาเนียด  | ขนาดพื้นที่อาคารกว้าง ๖.๐๐ เมตร ยาว ๑๒.๐๐ เมตร ปริมาณพื้นที่ ๗๒.๐๐ ตารางเมตร รายละเอียดตามแบบองค์การบริหารส่วนตำบลปากช่องกำหนด  | -        | -    | -    | ๒๐๙,๓๐๐ | ๒๐๙,๓๐๐ | สนามเด็กเล่น         | ศูนย์พัฒนาเด็กเล็กมีสนามเด็กเล่นที่ปลอดภัย ได้มาตรฐาน                           | กองการศึกษา                       |
| ๒๐  | ต่อเติมห้องเก็บของ ศพด.บ้านหนองตาเนียด ตำบลปากช่อง อำเภोजอมบึง จังหวัดราชบุรี        | เพื่อให้ศูนย์พัฒนาเด็กเล็กมีพื้นที่จัดเก็บของให้เป็นระเบียบ | ขนาดพื้นที่อาคาร กว้าง ๒.๕๐ เมตร ยาว ๑๐.๐๐ เมตร ปริมาณพื้นที่ ๒๕.๐๐ ตารางเมตร รายละเอียดตามแบบองค์การบริหารส่วนตำบลปากช่องกำหนด | -        | -    | -    | ๑๒๗,๓๐๐ | ๑๒๗,๓๐๐ | ห้องเก็บของ ๑ ห้อง   | ศูนย์พัฒนาเด็กเล็กบ้านหนองตาเนียดมีห้องเก็บของเป็นระเบียบ                       | กองการศึกษา                       |

๓. ยุทธศาสตร์การพัฒนาคุณภาพชีวิตและการแก้ไขปัญหาเสพติด

๓.๓ แผนงานอุตสาหกรรมและการโยธา

| ที่ | โครงการ   | วัตถุประสงค์   | เป้าหมาย<br>(ผลผลิตของโครงการ)  | งบประมาณ |         |         |         |         | ตัวชี้วัด<br>(KPI)                        | ผลที่คาดว่าจะได้รับ                                | หน่วยงาน<br>รับผิดชอบหลัก |
|-----|---|--|---|----------|---------|---------|---------|---------|---|--|---------------------------|
|     |   |  |   | ๒๕๖๖     | ๒๕๖๗    | ๒๕๖๘    | ๒๕๖๙    | ๒๕๗๐    |   |  |                           |
| ๒๑  | ปรับปรุงห้องเรียน ศพด.บ้านหนองชะนาง หมู่ที่ ๔ ตำบลปากช่อง อำเภอจอมบึง จังหวัดราชบุรี      | เพื่อปรับปรุงให้อาคารเรียนมีความปลอดภัยแข็งแรงสามารถใช้งานได้ตามปกติ | กั้นห้องเรียนสำหรับเด็กเล็ก ขนาดพื้นที่ กั้นห้อง ยาว ๑๘.๐๐ เมตร สูง ๓.๐๐ เมตร   | -        | -       | -       | ๒๑๙,๘๐๐ | ๒๑๙,๘๐๐ | ห้องเรียน                                 | ศูนย์พัฒนาเด็กเล็ก มีห้องเรียนที่พร้อมใช้งาน       | กองการศึกษา               |
| ๒๒  | ปรับปรุงรั้วด้านข้างสนามเด็กเล่น ศพด.บ้านหนองชะนาง ตำบลปากช่อง อำเภอจอมบึง จังหวัดราชบุรี | เพื่อความปลอดภัยของเด็กเล็กในการใช้สนามเด็กเล่น                      | รั้วยาว ๘๔.๖๐ เมตร สูง ๐.๘๐ เมตร รายละเอียดตามแบบองค์การบริหารส่วนตำบลปากช่องกำหนด                                    | -        | -       | -       | ๔๙,๐๐๐  | ๔๙,๐๐๐  | รั้วได้รับการปรับปรุง                     | ศูนย์พัฒนาเด็กเล็กมีรั้วรอบอาคารศูนย์พัฒนาเด็กเล็ก | กองการศึกษา               |
| ๒๓  | ปรับปรุงพื้นยางพาราสนามเด็กเล่น ศพด.บ้านหนองชะนาง ตำบลปากช่อง อำเภอจอมบึง จังหวัดราชบุรี  | เพื่อปรับปรุงพื้นสนามเด็กเล่นที่ได้มาตรฐานและมีความปลอดภัย           | ปูพื้นยางพาราสนามเด็กเล่น พื้นที่ขนาดกว้าง ๖.๕๐ เมตร ยาว ๒๓.๐๐ เมตร รายละเอียดตามแบบองค์การบริหารส่วนตำบลปากช่องกำหนด | -        | -       | -       | -       | ๙๘,๐๐๐  | สนามเด็กเล่นที่ปูพื้นยางพาราที่ได้มาตรฐาน | เด็กมีความปลอดภัยในการเล่นกิจกรรม                  | กองการศึกษาฯ              |
| ๒๔  | บำรุงรักษาและซ่อมแซมเพิ่มประสิทธิภาพศูนย์พัฒนาเด็กเล็ก                                    | เพื่อให้ศูนย์พัฒนาเด็กเล็ก มีความแข็งแรงและปลอดภัย                   | บำรุงรักษาและซ่อมแซมศูนย์พัฒนาเด็กเล็กในเขตพื้นที่ อบต.ให้สามารถใช้งานได้ปกติ   | ๑๐๐,๐๐๐  | ๑๐๐,๐๐๐ | ๑๐๐,๐๐๐ | ๑๐๐,๐๐๐ | ๑๐๐,๐๐๐ | ศูนย์พัฒนาฯ ได้รับการปรับปรุง             | ศูนย์พัฒนาเด็กเล็กมีความปลอดภัย แข็งแรง            | กองการศึกษาฯ              |

รายละเอียดโครงการพัฒนา  
แผนพัฒนาท้องถิ่น (พ.ศ. ๒๕๖๖ - ๒๕๗๐)  
องค์การบริหารส่วนตำบลปากช่อง

- ก. ยุทธศาสตร์จังหวัดที่ ๓ การพัฒนาคุณภาพประชาชน และความมั่นคงในคุณภาพชีวิตด้วยหลักปรัชญาของเศรษฐกิจพอเพียง
- ข. ยุทธศาสตร์การพัฒนาขององค์กรปกครองส่วนท้องถิ่นในเขตจังหวัด
  - ยุทธศาสตร์ที่ ๒ ส่งเสริมคุณภาพชีวิต
  - ยุทธศาสตร์ที่ ๓ การจัดระเบียบชุมชน/สังคมสงเคราะห์และการรักษาความสงบเรียบร้อย
  - ยุทธศาสตร์ที่ ๖ การบริหารจัดการ ศิลปวัฒนธรรม จารีตประเพณีและภูมิปัญญาท้องถิ่น
- ๓. ยุทธศาสตร์การพัฒนาคุณภาพชีวิตและการแก้ไขปัญหาเสพติด
  - ๓.๔ แผนงานการศึกษา

| ที่ | โครงการ                                | วัตถุประสงค์                                       | เป้าหมาย<br>(ผลผลิตของโครงการ)   | งบประมาณ |         |         |         |         | ตัวชี้วัด<br>(KPI)                          | ผลที่คาดว่าจะได้รับ                        | หน่วยงาน<br>รับผิดชอบหลัก |
|-----|--|--|--|----------|---------|---------|---------|---------|---|--|---------------------------|
|     |  |  |  | ๒๕๖๖     | ๒๕๖๗    | ๒๕๖๘    | ๒๕๖๙    | ๒๕๗๐    |   |  |                           |
| ๑   | สภาเด็กและเยาวชนตำบลปากช่อง            | เพื่อสนับสนุนกิจกรรมของสภาเด็กและเยาวชนตำบลปากช่อง | อุดหนุนงบประมาณ เพื่อการบริหารพัฒนาศักยภาพของเด็กและเยาวชน                       | ๕๐,๐๐๐   | ๑๐๐,๐๐๐ | ๑๐๐,๐๐๐ | ๑๐๐,๐๐๐ | ๑๐๐,๐๐๐ | ความพึงพอใจของเด็กและเยาวชน                 | เด็กและเยาวชนมีกิจกรรมเพื่อการพัฒนาศักยภาพ | กองการศึกษาฯ              |
| ๒   | วันเด็กแห่งชาติ                        | เพื่อจัดกิจกรรมให้เด็กและเยาวชน                    | จัดกิจกรรมงานวันเด็กแห่งชาติ   | ๑๕๐,๐๐๐  | ๑๕๐,๐๐๐ | ๑๕๐,๐๐๐ | ๑๕๐,๐๐๐ | ๑๕๐,๐๐๐ | จำนวนผู้เข้าร่วมกิจกรรม ๒๐๐ คน              | เด็กและเยาวชนเข้าร่วมกิจกรรม               | กองการศึกษาฯ              |
| ๓   | อาหารเสริม (นม) ให้กับเด็กก่อนวัยเรียน | เพื่อให้เด็กก่อนวัยเรียน มีพัฒนาการสมวัย           | จัดซื้ออาหารเสริม (นม) ให้แก่ศูนย์พัฒนาเด็กเล็กในพื้นที่ตำบลปากช่อง จำนวน ๔ แห่ง | ๓๖๗,๕๐๐  | ๓๘๕,๘๐๐ | ๔๐๕,๐๐๐ | ๔๒๕,๒๐๐ | ๔๔๖,๔๐๐ | เด็กก่อนวัยเรียนมีอาหารเสริม (นม) รับประทาน | เด็กก่อนวัยเรียนมีพัฒนาการสมวัย            | กองการศึกษาฯ              |

๓. ยุทธศาสตร์การพัฒนาคุณภาพชีวิตและการแก้ไขปัญหาสุขภาพเสพติด

๓.๔ แผนงานการศึกษา

| ที่ | โครงการ   | วัตถุประสงค์                                       | เป้าหมาย<br>(ผลผลิตของโครงการ)   | งบประมาณ  |           |           |           |           | ตัวชี้วัด<br>(KPI)                      | ผลที่คาดว่าจะได้รับ                            | หน่วยงาน<br>รับผิดชอบหลัก |
|-----|---|--|--|-----------|-----------|-----------|-----------|-----------|---|--|---------------------------|
|     |   |  |  | ๒๕๖๖      | ๒๕๖๗      | ๒๕๖๘      | ๒๕๖๙      | ๒๕๗๐      |   |  |                           |
| ๔   | อาหารกลางวันเด็กก่อนวัยเรียน  | เพื่อให้เด็กก่อนวัยเรียน มีพัฒนาการสมวัย           | จัดจ้างประกอบอาหารให้แก่เด็กในศูนย์พัฒนาเด็กเล็กในพื้นที่ตำบลปากช่อง จำนวน ๔ แห่ง  | ๖๕๘,๙๐๐   | ๖๕๘,๙๐๐   | ๖๕๘,๙๐๐   | ๖๕๘,๙๐๐   | ๖๕๘,๙๐๐   | เด็กนักเรียนมีอาหารเสริม (นม) รับประทาน | เด็กก่อนวัยเรียน มีพัฒนาการสมวัย               | กองการศึกษาฯ              |
| ๕   | อาหารเสริม (นม) ให้กับเด็กนักเรียนโรงเรียนในสังกัดสำนักงานคณะกรรมการการศึกษาขั้นพื้นฐาน (สพฐ.) ในเขตตำบลปากช่อง | เพื่อให้เด็กนักเรียนเติบโตสมวัย                    | อุดหนุนอาหารเสริม (นม) ให้กับเด็กนักเรียน โรงเรียนในสังกัดสำนักงานคณะกรรมการการศึกษาขั้นพื้นฐาน (สพฐ.) ในเขตตำบลปากช่อง จำนวน ๖ แห่ง | ๑,๔๘๓,๓๐๐ | ๑,๔๘๓,๓๐๐ | ๑,๔๘๓,๓๐๐ | ๑,๔๘๓,๓๐๐ | ๑,๔๘๓,๓๐๐ | เด็กนักเรียนมีอาหารเสริม (นม) รับประทาน | เด็กนักเรียนเติบโตสมวัย                        | กองการศึกษาฯ              |
| ๖   | อุดหนุนอาหารกลางวันให้กับเด็กนักเรียนโรงเรียนบ้านพุแค   | เพื่อให้เด็กนักเรียนเติบโตสมวัย                    | อุดหนุนงบประมาณให้กับโรงเรียนบ้านพุแค  | ๓๘๐,๑๐๐   | ๓๙๙,๑๐๐   | ๔๑๙,๐๐๐   | ๔๓๘,๙๐๐   | ๔๖๑,๘๐๐   | เด็กนักเรียนมีอาหารกลางวัน              | เด็กนักเรียนเติบโตสมวัย                        | กองการศึกษาฯ              |
| ๗   | อุดหนุนอาหารกลางวันให้กับเด็กนักเรียนโรงเรียนบ้านหนองตานิด  | เพื่อให้เด็กนักเรียนเติบโตสมวัย                    | อุดหนุนงบประมาณให้กับโรงเรียนบ้านหนองตานิด   | ๓๐๘,๗๐๐   | ๓๒๔,๑๐๐   | ๓๔๐,๓๐๐   | ๓๕๗,๓๐๐   | ๓๗๕,๑๐๐   | เด็กนักเรียนมีอาหารกลางวัน              | เด็กนักเรียนเติบโตสมวัย                        | กองการศึกษาฯ              |
| ๘   | อุดหนุนอาหารกลางวันให้กับเด็กนักเรียนโรงเรียนบ้านหนองไผ่  | เพื่อให้เด็กนักเรียนเติบโตสมวัย                    | อุดหนุนงบประมาณให้กับโรงเรียนบ้านหนองไผ่   | ๔๓๗,๖๐๐   | ๔๕๙,๔๐๐   | ๔๘๒,๗๐๐   | ๕๐๖,๘๐๐   | ๕๓๒,๑๐๐   | เด็กนักเรียนมีอาหารกลางวัน              | เด็กนักเรียนเติบโตสมวัย                        | กองการศึกษาฯ              |
| ๑๐  | อุดหนุนอาหารกลางวันให้กับเด็กนักเรียนโรงเรียนวัดเขาปันทอง   | เพื่อให้เด็กนักเรียนเติบโตสมวัย                    | อุดหนุนงบประมาณให้กับโรงเรียนวัดเขาปันทอง  | ๑,๒๐๔,๓๐๐ | ๑,๒๖๔,๕๐๐ | ๑,๓๒๗,๗๐๐ | ๑,๓๙๔,๐๐๐ | ๑,๔๖๓,๗๐๐ | เด็กนักเรียนมีอาหารกลางวัน              | เด็กนักเรียนเติบโตสมวัย                        | กองการศึกษาฯ              |
| ๑๑  | อุดหนุนอาหารกลางวันให้กับเด็กนักเรียนโรงเรียนวัดปากช่อง   | เพื่อให้เด็กนักเรียนเติบโตสมวัย                    | อุดหนุนงบประมาณให้กับโรงเรียนวัดปากช่อง  | ๑,๐๖๓,๖๐๐ | ๑,๑๑๖,๗๐๐ | ๑,๑๗๒,๕๐๐ | ๑,๒๓๑,๑๐๐ | ๑,๒๙๒,๖๐๐ | เด็กนักเรียนมีอาหารกลางวัน              | เด็กนักเรียนเติบโตสมวัย                        | กองการศึกษาฯ              |
| ๑๒  | อุดหนุนอาหารกลางวันให้กับเด็กนักเรียนโรงเรียนวัดสูงเนิน   | เพื่อให้เด็กนักเรียนเติบโตสมวัย                    | อุดหนุนงบประมาณให้กับโรงเรียนวัดสูงเนิน  | ๑๕๙,๖๐๐   | ๑๖๗,๕๐๐   | ๑๗๕,๘๐๐   | ๑๘๔,๕๐๐   | ๑๙๓,๗๐๐   | เด็กนักเรียนมีอาหารกลางวัน              | เด็กนักเรียนเติบโตสมวัย                        | กองการศึกษาฯ              |
| ๑๓  | พัฒนาศักยภาพครูผู้ดูแลเด็ก บุคลากรทางการศึกษา   | เพื่อพัฒนาศักยภาพครูผู้ดูแลเด็ก บุคลากรทางการศึกษา | จัดส่งบุคลากรทางการศึกษาเข้ารับการฝึกอบรมเพื่อเพิ่มศักยภาพ   | ๔๐,๐๐๐    | ๔๐,๐๐๐    | ๔๐,๐๐๐    | ๔๐,๐๐๐    | ๔๐,๐๐๐    | ครู ผู้ดูแลเด็ก เข้ารับการฝึกอบรม       | บุคลากรทางการศึกษามีความรู้ความเข้าใจเพิ่มขึ้น | กองการศึกษาฯ              |

๓. ยุทธศาสตร์การพัฒนาคุณภาพชีวิตและการแก้ไขปัญหาเสพติด

๓.๔ แผนงานการศึกษา

| ที่ | โครงการ   | วัตถุประสงค์  | เป้าหมาย<br>(ผลผลิตของโครงการ)  | งบประมาณ |         |         |         |         | ตัวชี้วัด<br>(KPI)                    | ผลที่คาดว่าจะได้รับ   | หน่วยงาน<br>รับผิดชอบหลัก |
|-----|---|---|---|----------|---------|---------|---------|---------|---------------------------------------|---|---------------------------|
|     |   |   |   | ๒๕๖๖     | ๒๕๖๗    | ๒๕๖๘    | ๒๕๖๙    | ๒๕๗๐    |                                       |   |                           |
| ๑๔  | ส่งเสริมการศึกษาของเด็กก่อนวัยเรียน                         | เพื่อให้เด็กเล็กก่อนวัยเรียนมีความรู้และทักษะเพิ่มขึ้น                    | ส่งเสริมกิจกรรมด้านการศึกษาให้กับเด็กก่อนวัยเรียนศูนย์พัฒนาเด็กเล็ก   | ๑๐๐,๐๐๐  | ๑๐๐,๐๐๐ | ๑๐๐,๐๐๐ | ๑๐๐,๐๐๐ | ๑๐๐,๐๐๐ | ความพึงพอใจของผู้ปกครอง               | เด็กก่อนวัยเรียนมีความรู้และทักษะเพิ่มขึ้น                                | กองการศึกษาฯ              |
| ๑๕  | ส่งเสริมการศึกษาของเด็กนักเรียนในตำบล                       | เพื่อให้เด็กนักเรียนมีความรู้และทักษะเพิ่มขึ้น                            | ส่งเสริมกิจกรรมด้านการศึกษาให้กับเด็กนักเรียนในเขตตำบลปากช่อง   | ๑๐๐,๐๐๐  | ๑๐๐,๐๐๐ | ๑๐๐,๐๐๐ | ๑๐๐,๐๐๐ | ๑๐๐,๐๐๐ | ความพึงพอใจของประชาชน                 | เด็ก นักเรียนมีความรู้และทักษะเพิ่มขึ้น                                   | กองการศึกษาฯ              |
| ๑๖  | ส่งเสริมการศึกษานอกระบบและการศึกษาตามอัธยาศัย               | เพื่อส่งเสริมการศึกษานอกระบบ  | อุดหนุนศูนย์การศึกษานอกระบบและการศึกษาตามอัธยาศัย   | ๕๐,๐๐๐   | ๕๐,๐๐๐  | ๕๐,๐๐๐  | ๕๐,๐๐๐  | ๕๐,๐๐๐  | ความพึงพอใจของประชาชน                 | นักศึกษาที่มีความรู้และทักษะเพิ่มขึ้น                                     | กองการศึกษาฯ              |
| ๑๗  | ส่งเสริมการจัดกิจกรรมเนื่องในวันสำคัญต่าง ๆ                 | เพื่อส่งเสริมกิจกรรมในวันสำคัญ  | จัดกิจกรรมในวันสำคัญต่างๆ วันงดสูบบุหรี่โลก วันเอดส์โลก วันท้องถิ่นไทย ฯลฯ  | ๑๐๐,๐๐๐  | ๑๐๐,๐๐๐ | ๑๐๐,๐๐๐ | ๑๐๐,๐๐๐ | ๑๐๐,๐๐๐ | ความพึงพอใจของประชาชน                 | ส่งเสริมให้ตระหนักถึงความสำคัญของวันสำคัญต่างๆ                            | กองการศึกษาฯ / สำนักปลัด  |
| ๑๘  | สนับสนุนค่าใช้จ่ายเรียนการสอน (รายหัว)                      | เพื่อให้เด็กก่อนวัยเรียน มีพัฒนาการเติบโตสมวัย มีความรู้และทักษะเพิ่มขึ้น | เพื่อจ่ายเป็นค่าจัดการเรียนการสอนของศูนย์พัฒนาเด็กเล็ก (รายหัว)   | ๒๖๙,๖๐๐  | ๒๘๓,๑๐๐ | ๒๙๗,๓๐๐ | ๓๑๒,๒๐๐ | ๓๒๗,๙๐๐ | เด็กก่อนวัยเรียนมีพัฒนาการเติบโตสมวัย | เพื่อให้เด็กก่อนวัยเรียน มีพัฒนาการเติบโตสมวัย มีความรู้และทักษะเพิ่มขึ้น | กองการศึกษาฯ              |
| ๑๙  | สนับสนุนค่าใช้จ่ายในการจัดการศึกษา สำหรับศูนย์พัฒนาเด็กเล็ก | จัดสรรสำหรับเด็กปฐมวัย (๓-๕ ปี) ในศูนย์พัฒนาเด็กเล็ก                      | เพื่อจ่ายเป็นค่าใช้จ่ายในการจัดการศึกษา สำหรับศูนย์พัฒนาเด็กเล็ก เช่น ค่าหนังสือเรียน อุปกรณ์การเรียน เครื่องแบบนักเรียน กิจกรรมพัฒนาผู้เรียน เป็นต้น | ๔๑๐,๖๐๐  | ๔๓๑,๒๐๐ | ๔๕๒,๘๐๐ | ๔๗๕,๕๐๐ | ๔๙๙,๓๐๐ | เด็กก่อนวัยเรียนมีพัฒนาการเติบโตสมวัย | เพื่อให้เด็กก่อนวัยเรียน มีพัฒนาการเติบโตสมวัย มีความรู้และทักษะเพิ่มขึ้น | กองการศึกษาฯ              |



๓. ยุทธศาสตร์การพัฒนาคุณภาพชีวิตและการแก้ไขปัญหาสุขภาพ

๓.๔ แผนงานการศึกษา

| ที่ | โครงการ   | วัตถุประสงค์  | เป้าหมาย<br>(ผลผลิตของโครงการ)   | งบประมาณ |        |        |        |        | ตัวชี้วัด<br>(KPI)                                    | ผลที่คาดว่าจะได้รับ   | หน่วยงาน<br>รับผิดชอบหลัก                                     |
|-----|---|---|--|----------|--------|--------|--------|--------|---|---|---|
|     |   |   |  | ๒๕๖๖     | ๒๕๖๗   | ๒๕๖๘   | ๒๕๖๙   | ๒๕๗๐   |   |   |   |
| ๒๐  | ส่งเสริมการจัดประสบการณ์การเรียนรู้ที่เน้นเด็กเล็กเป็นสำคัญ | เพื่อให้เด็กเล็กมีส่วนร่วมในการเรียนการสอนเด็กเล็กได้พัฒนาความสามารถต่าง ๆ ตามศักยภาพของตน  | ครู ผู้ดูแลเด็กทุกคน สามารถจัดประสบการณ์การเรียนรู้ที่เน้นเด็กเล็กเป็นสำคัญให้กับเด็กเล็กได้อย่างถูกต้องต่อเนื่องและสม่ำเสมอ | ๑๒,๐๐๐   | ๑๒,๐๐๐ | ๑๒,๐๐๐ | ๑๒,๐๐๐ | ๑๒,๐๐๐ | พัฒนาการของเด็กเล็กสังกัดองค์การบริหารส่วนตำบลปากช่อง | เด็กเล็กมีความสุขกับการเรียน และเด็กเล็กเรียนรู้ร่วมกับผู้อื่นได้อย่างมีความสุข                 | กองการศึกษาฯ/ศูนย์พัฒนาเด็กเล็ก สังกัดอบต.ปากช่อง ทั้ง ๔ แห่ง |
| ๒๑  | ส่งเสริมพัฒนาการเด็กและเด็กก่อนวัยเรียน                     | เพื่อพัฒนาศักยภาพผู้ปกครอง ครูและผู้ดูแลเด็ก ให้มีความรู้ ความเข้าใจที่ถูกต้องเกี่ยวกับการส่งเสริมพัฒนาการเด็กปฐมวัย ทั้ง ๔ ด้าน คือ ด้านร่างกาย อารมณ์-จิตใจ สังคม และสติปัญญา | ผู้ปกครองเด็กศูนย์พัฒนาเด็กเล็กเห็นความสำคัญและมีความเข้าใจที่ถูกต้องเกี่ยวกับการส่งเสริมพัฒนาการเด็ก                        | ๒๔,๐๐๐   | ๒๔,๐๐๐ | ๒๔,๐๐๐ | ๒๔,๐๐๐ | ๒๔,๐๐๐ | พัฒนาการของเด็กเล็กสังกัดองค์การบริหารส่วนตำบลปากช่อง | เด็กเล็กมีพัฒนาการที่ดีขึ้น   | กองการศึกษาฯ/ศูนย์พัฒนาเด็กเล็ก สังกัดอบต.ปากช่อง ทั้ง ๔ แห่ง |
| ๒๒  | แข่งขันความเป็นเลิศทางวิชาการ                               | เพื่อส่งเสริมให้เด็กเล็กครูได้แสดงออกถึงความสามารถด้านวิชาการ   | เด็กเล็ก ครู ศูนย์พัฒนาเด็กเล็กได้พัฒนาความรู้ทักษะความสามารถและประสบการณ์   | ๑๐,๐๐๐   | ๑๐,๐๐๐ | ๑๐,๐๐๐ | ๑๐,๐๐๐ | ๑๐,๐๐๐ | เด็กมีคุณภาพ ได้มาตรฐาน                               | เด็กเล็ก ครู ได้รับทักษะประสบการณ์ในการเข้าแข่งขัน และนำสิ่งที่ได้มาพัฒนาการแข่งขันในครั้งต่อไป | กองการศึกษาฯ/ศูนย์พัฒนาเด็กเล็ก สังกัดอบต.ปากช่อง ทั้ง ๔ แห่ง |

๓. ยุทธศาสตร์การพัฒนาคุณภาพชีวิตและการแก้ไขปัญหาสุขภาพ

๓.๔ แผนงานการศึกษา

| ที่ | โครงการ   | วัตถุประสงค์   | เป้าหมาย<br>(ผลผลิตของโครงการ)   | งบประมาณ |        |        |        |        | ตัวชี้วัด<br>(KPI)      | ผลที่คาดว่าจะได้รับ   | หน่วยงาน<br>รับผิดชอบหลัก   |
|-----|---|--|--|----------|--------|--------|--------|--------|-------------------------|---|---|
|     |   |  |  | ๒๕๖๖     | ๒๕๖๗   | ๒๕๖๘   | ๒๕๖๙   | ๒๕๗๐   |                         |   |   |
| ๒๓  | ห้องเรียนสะอาด                                    | เพื่อให้ครูและเด็กเล็ก<br>ดำเนินการปรับปรุง<br>สภาพแวดล้อมของ<br>ห้องเรียนโดยใช้หลัก<br>๕ ส.                             | ครู ผู้ดูแลเด็ก ปรับปรุงสภาพแวดล้อม<br>ของห้องเรียนโดยใช้หลัก ๕ ส.   | ๕,๐๐๐    | ๕,๐๐๐  | ๕,๐๐๐  | ๕,๐๐๐  | ๕,๐๐๐  | ห้องเรียนสะอาด          | ห้องเรียนสะอาด<br>ถูกต้องตาม<br>สุขลักษณะ มี<br>บรรยากาศเอื้อ<br>ต่อการเรียนรู้                       | กองการศึกษา/<br>ศูนย์พัฒนา<br>เด็กเล็ก สังกัด<br>อบต.ปากช่อง<br>ทั้ง ๔ แห่ง |
| ๒๔  | ส่งเสริมสุขภาพอนามัยเด็กเล็ก                      | เพื่อให้เด็กเล็กได้รับ<br>การตรวจสุขภาพ<br>และได้รับการสร้าง<br>ภูมิคุ้มกันเป็น<br>รายบุคคล มีน้ำหนัก<br>ส่วนสูงตามเกณฑ์ | เด็กเล็กของศูนย์พัฒนาเด็กเล็ก สังกัด<br>องค์การบริหารส่วนตำบลปากช่องทุก<br>คนมีสุขภาพอนามัยที่แข็งแรงสมบูรณ์ | ๕,๐๐๐    | ๕,๐๐๐  | ๕,๐๐๐  | ๕,๐๐๐  | ๕,๐๐๐  | เด็กมีสุขภาพ<br>แข็งแรง | เด็กเล็กและ<br>บุคลากร มี<br>สุขภาพอนามัยที่<br>แข็งแรง สมบูรณ์<br>ปราศจากโรค<br>และมีสุขภาพ<br>จิตดี | กองการศึกษา/<br>ศูนย์พัฒนา<br>เด็กเล็ก สังกัด<br>อบต.ปากช่อง<br>ทั้ง ๔ แห่ง |
| ๒๕  | หนุน้อยวัยใส่ใจสุขภาพฟัน                          | เพื่อส่งเสริมให้ความรู้<br>แก่ผู้ปกครอง เด็กเล็ก<br>และครูผู้ดูแลเด็กใน<br>การดูแลสุขภาพช่อง<br>ปากและฟัน                | ผู้ปกครองสามารถดูแลสุขภาพช่อง<br>ปากและแปรงฟันเด็กปฐมวัยได้อย่าง<br>ถูกวิธี                                  | ๑๑,๐๐๐   | ๑๑,๐๐๐ | ๑๑,๐๐๐ | ๑๑,๐๐๐ | ๑๒,๐๐๐ | เด็กมีฟันไม่ผุ          | ผู้ปกครองมี<br>ความรู้ในการ<br>ดูแลสุขภาพ<br>สะอาดช่องปาก<br>และฟันของเด็ก<br>เล็ก                    | กองการศึกษา/<br>ศูนย์พัฒนา<br>เด็กเล็ก สังกัด<br>อบต.ปากช่อง<br>ทั้ง ๔ แห่ง |
| ๒๖  | ส่งเสริมสุขภาพและป้องกันโรคติดต่อ<br>ในเด็กปฐมวัย | เพื่อส่งเสริมสุขภาพ<br>และป้องกันโรคติดต่อ<br>ในเด็ก ภายในศูนย์<br>พัฒนาเด็กเล็ก   | ครู ผู้ดูแลเด็ก และผู้ปกครอง มีความรู้<br>เกี่ยวกับการส่งเสริมสุขภาพและ<br>ป้องกันโรคติดต่อในเด็กปฐมวัย      | ๘,๐๐๐    | ๘,๐๐๐  | ๘,๐๐๐  | ๘,๐๐๐  | ๙,๐๐๐  | เด็กป่วยน้อยลง          | ครู ผู้ดูแลเด็ก<br>ผู้ปกครอง มี<br>ความรู้ความ<br>เข้าใจเกี่ยวกับ<br>โรคติดต่อ                        | กองการศึกษา/<br>ศูนย์พัฒนา<br>เด็กเล็ก สังกัด<br>อบต.ปากช่อง<br>ทั้ง ๔ แห่ง |

๓. ยุทธศาสตร์การพัฒนาคุณภาพชีวิตและการแก้ไขปัญหาสุขภาพเสฟติด

๓.๔ แผนงานการศึกษา

| ที่ | โครงการ                          | วัตถุประสงค์  | เป้าหมาย<br>(ผลผลิตของโครงการ)  | งบประมาณ |       |       |       |       | ตัวชี้วัด<br>(KPI)   | ผลที่คาดว่าจะได้รับ   | หน่วยงาน<br>รับผิดชอบหลัก   |
|-----|----------------------------------|---|---|----------|-------|-------|-------|-------|--|---|---|
|     |                                  |   |   | ๒๕๖๖     | ๒๕๖๗  | ๒๕๖๘  | ๒๕๖๙  | ๒๕๗๐  |  |   |   |
| ๒๗  | อาหารอ่อนหวานเพื่อพัฒนาการ       | เพื่อให้ผู้ปกครองเข้าใจถึงพัฒนาการของเด็กในแต่ละวัยเกี่ยวกับความต้องการปริมาณอาหารในแต่ละมื้อ                   | ครู ผู้ดูแลเด็กและผู้ปกครองเกิดความเข้าใจถึงประโยชน์และโทษของอาหารแต่ละชนิด สามารถนำความรู้ที่ได้ไปใช้ให้เกิดประโยชน์ต่อเด็กมากที่สุด | ๖,๕๐๐    | ๖,๕๐๐ | ๖,๕๐๐ | ๖,๕๐๐ | ๗,๕๐๐ | เด็กมีสุขภาพดี   | เด็กปฐมวัย<br>รับประทาน<br>อาหารที่มี<br>ประโยชน์และมี<br>พัฒนาการด้าน<br>ต่าง ๆ ดีขึ้น | กองการศึกษา/<br>ศูนย์พัฒนา<br>เด็กเล็ก สังกัด<br>อบต.ปากช่อง<br>ทั้ง ๔ แห่ง |
| ๒๘  | ส่งเสริมโภชนาการในเด็กปฐมวัย     | เพื่อให้เด็กเล็กได้รับประทานอาหารที่ถูกหลักอนามัยทั้ง ๕ หมู่  | ผู้ปกครอง ครู ผู้ดูแลเด็ก และเด็กเล็กมีความรู้เกี่ยวกับโภชนาการด้านอาหารในเด็กปฐมวัย  | ๘,๐๐๐    | ๘,๐๐๐ | ๘,๐๐๐ | ๘,๐๐๐ | ๙,๐๐๐ | เด็กมีร่างกาย<br>แข็งแรง                                       | เด็กเล็กได้<br>รับประทาน<br>อาหารที่ถูกหลัก<br>อนามัยทั้ง ๕ หมู่                        | กองการศึกษา/<br>ศูนย์พัฒนา<br>เด็กเล็ก สังกัด<br>อบต.ปากช่อง<br>ทั้ง ๔ แห่ง |
| ๒๙  | ส่งเสริมประชาธิปไตยเด็กเล็ก      | เพื่อให้เด็กเล็กมีความประพฤติดี มีระเบียบวินัย เป็นที่ยอมรับของสังคมเป็นแบบอย่างที่ดี รับผิดชอบต่อตนเองมีเหตุผล | เด็กเล็กประพฤติดี มีระเบียบวินัย เป็นที่ยอมรับของสังคมเป็นแบบอย่างที่ดี รับผิดชอบต่อตนเองมีเหตุผล                                     | ๕,๐๐๐    | ๕,๐๐๐ | ๕,๐๐๐ | ๕,๐๐๐ | ๕,๐๐๐ | เด็กมีวินัย  | เด็กเล็กประพฤติ<br>ดี มีระเบียบวินัย<br>เป็นที่ยอมรับ<br>ของสังคมเป็น<br>แบบอย่างที่ดี  | กองการศึกษา/<br>ศูนย์พัฒนา<br>เด็กเล็ก สังกัด<br>อบต.ปากช่อง<br>ทั้ง ๔ แห่ง |
| ๓๐  | ส่งเสริมคุณธรรม จริยธรรมเด็กเล็ก | เพื่อปลูกฝังคุณธรรม จริยธรรมให้กับเด็กเล็ก สามารถดำรงชีวิตในสังคมได้อย่างมีความสุข                              | จัดกิจกรรมส่งเสริมคุณธรรม จริยธรรมเด็กเล็ก เช่น กิจกรรมเข้าแถวเคารพธงชาติ กิจกรรมสวดมนต์ก่อนเข้านอน ฯลฯ                               | ๕,๐๐๐    | ๕,๐๐๐ | ๕,๐๐๐ | ๕,๐๐๐ | ๕,๐๐๐ | เด็กเล็กทุกคน<br>มีคุณลักษณะที่<br>พึงประสงค์ตาม<br>เกณฑ์กำหนด | เด็กเล็กทุกคนมี<br>คุณธรรม<br>จริยธรรม<br>เหมาะสมตามวัย                                 | กองการศึกษา/<br>ศูนย์พัฒนา<br>เด็กเล็ก สังกัด<br>อบต.ปากช่อง<br>ทั้ง ๔ แห่ง |

๓. ยุทธศาสตร์การพัฒนาคุณภาพชีวิตและการแก้ไขปัญหาเสพติด

๓.๔ แผนงานการศึกษา

| ที่ | โครงการ  | วัตถุประสงค์  | เป้าหมาย<br>(ผลผลิตของโครงการ)  | งบประมาณ |        |        |        |        | ตัวชี้วัด<br>(KPI)         | ผลที่คาดว่าจะได้รับ  | หน่วยงาน<br>รับผิดชอบหลัก                                      |
|-----|--|---|---|----------|--------|--------|--------|--------|----------------------------|--|--|
|     |  |   |   | ๒๕๖๖     | ๒๕๖๗   | ๒๕๖๘   | ๒๕๖๙   | ๒๕๗๐   |                            |  |  |
| ๓๑  | ส่งเสริมวัฒนธรรม ประเพณีท้องถิ่น และวันสำคัญทางศาสนา | เพื่อให้เด็กเล็กมีเจตคติที่ดีในการอนุรักษ์สืบสาน ศิลปะวัฒนธรรม ประเพณีในท้องถิ่น  | ๑. จัดกิจกรรมส่งเสริมวัฒนธรรม ประเพณีท้องถิ่น และวันสำคัญทางศาสนา เช่น กิจกรรมแห่เทียนเข้าพรรษา , กิจกรรมวันลอยกระทง ฯลฯ<br>๒. ครูผู้ดูแลเด็ก และเด็กเล็กทุกคนได้ร่วมกิจกรรมอนุรักษ์สืบสาน ศิลปะวัฒนธรรมประเพณีท้องถิ่น | ๑๐,๐๐๐   | ๑๐,๐๐๐ | ๑๐,๐๐๐ | ๑๐,๐๐๐ | ๑๐,๐๐๐ | เด็กรู้จักวันสำคัญทางศาสนา | เด็กเล็กมีเจตคติที่ดีในการอนุรักษ์สืบสาน ศิลปะวัฒนธรรม ประเพณีในท้องถิ่น | กองการศึกษา/ ศูนย์พัฒนาเด็กเล็ก สังกัด อบต.ปากช่อง ทั้ง ๔ แห่ง |
| ๓๒  | หนูน้อยรักต้นไม้                                     | เพื่อส่งเสริมและพัฒนาให้เด็กเล็กมีส่วนร่วมอนุรักษ์สิ่งแวดล้อม   | จัดกิจกรรมปลูกต้นไม้ ดอกไม้ ผักสวนครัวบริเวณศูนย์พัฒนาเด็กเล็ก  | ๕,๐๐๐    | ๕,๐๐๐  | ๕,๐๐๐  | ๕,๐๐๐  | ๕,๐๐๐  | เด็กรักสิ่งแวดล้อม         | เด็กเล็กเข้าใจและเรียนรู้ในการอนุรักษ์สิ่งแวดล้อม                        | กองการศึกษา/ ศูนย์พัฒนาเด็กเล็ก สังกัด อบต.ปากช่อง ทั้ง ๔ แห่ง |
| ๓๓  | พัฒนาบุคลากร   | เพื่อสร้างความตระหนักถึงภาระหน้าที่อันสำคัญของครูผู้ดูแลเด็กในการสร้างและรับผิดชอบต่อคนเยาวชนของชาติ ให้เป็นไปตามเจตนารมณ์ของชาติ | เพื่อให้ครู ผู้ดูแลเด็กทุกคนปรับเปลี่ยนพฤติกรรมในการจัดกระบวนการเรียนรู้  | ๑๐,๐๐๐   | ๑๐,๐๐๐ | ๑๐,๐๐๐ | ๑๐,๐๐๐ | ๑๐,๐๐๐ | บุคลากรมีคุณภาพ            | ครู ผู้ดูแลเด็กทุกคน ปรับเปลี่ยนพฤติกรรมในการจัดกระบวนการเรียนรู้        | ศูนย์พัฒนาเด็กเล็ก สังกัด อบต.ปากช่อง ทั้ง ๔ แห่ง              |

๓. ยุทธศาสตร์การพัฒนาคุณภาพชีวิตและการแก้ไขปัญหาสุขภาพ

๓.๔ แผนงานการศึกษา

| ที่ | โครงการ   | วัตถุประสงค์   | เป้าหมาย<br>(ผลผลิตของโครงการ)  | งบประมาณ |        |        |        |        | ตัวชี้วัด<br>(KPI)                    | ผลที่คาดว่าจะได้รับ   | หน่วยงาน<br>รับผิดชอบหลัก  |
|-----|---|--|---|----------|--------|--------|--------|--------|---------------------------------------|---|--|
|     |   |  |   | ๒๕๖๖     | ๒๕๖๗   | ๒๕๖๘   | ๒๕๖๙   | ๒๕๗๐   |                                       |   |  |
| ๓๔  | จัดหาวัสดุและครุภัณฑ์ สนับสนุนการจัดประสบการณ์การเรียนรู้ | เพื่อจัดหาวัสดุและครุภัณฑ์ที่จำเป็นให้ครบตามที่ต้องการ   | ศพด. มีวัสดุและครุภัณฑ์ ใช้ในการสนับสนุนและการจัดประสบการณ์การเรียนรู้เพียงพอและเหมาะสมกับการใช้งาน | ๕๐,๐๐๐   | ๕๐,๐๐๐ | ๕๐,๐๐๐ | ๕๐,๐๐๐ | ๕๐,๐๐๐ | ศพด.มีวัสดุและครุภัณฑ์ใช้อย่างเพียงพอ | ศพด.มีวัสดุและครุภัณฑ์สนับสนุนการจัดประสบการณ์การเรียนรู้เพียงพอเหมาะสม | กองการศึกษา/<br>ศูนย์พัฒนาเด็กเล็ก สังกัดอบต.ปากช่อง ทั้ง ๔ แห่ง |
| ๓๕  | ระบบดูแลช่วยเหลือเด็กเล็ก                                 | เพื่อให้ครู ผู้ดูแลเด็กมีส่วนร่วมในการช่วยเหลือเด็กเล็กตามระบบดูแลช่วยเหลือเด็กเล็ก  | ครู ผู้ดูแลเด็กทุกคนมีส่วนร่วมในการดูแลช่วยเหลือเด็กเล็กและได้รับการดูแลเอาใจใส่จากครู/ผู้ดูแลเด็ก  | ๕,๐๐๐    | ๕,๐๐๐  | ๕,๐๐๐  | ๕,๐๐๐  | ๕,๐๐๐  | ปัญหาของเด็กลดลง                      | เด็กเล็กได้รับการดูแลช่วยเหลืออย่างทั่วถึงและตรงตามสภาพปัญหา            | กองการศึกษา/<br>ศูนย์พัฒนาเด็กเล็ก สังกัดอบต.ปากช่อง ทั้ง ๔ แห่ง |
| ๓๖  | ประกันคุณภาพภายในสถานศึกษา (SAR)                          | เพื่อพัฒนาระบบประกันคุณภาพภายในของศูนย์พัฒนาเด็กเล็ก ตามกฎกระทรวงว่าด้วยระบบหลักเกณฑ์และวิธีประกันคุณภาพการศึกษา พ.ศ. ๒๕๕๓ | ครูผู้ดูแลเด็ก ตระหนักถึงความสำคัญของการประเมินตนเองและการประเมินคุณภาพภายใน ตามมาตรฐานที่กำหนด     | ๕,๐๐๐    | ๕,๐๐๐  | ๕,๐๐๐  | ๕,๐๐๐  | ๕,๐๐๐  | ผ่านเกณฑ์ สมศ.                        | เด็กเล็กได้รับการส่งเสริมและพัฒนาอย่างเต็มศักยภาพ                       | กองการศึกษา/<br>ศูนย์พัฒนาเด็กเล็ก<br>อบต.ปากช่อง                |

๓. ยุทธศาสตร์การพัฒนาคุณภาพชีวิตและการแก้ไขปัญหาสุขภาพเสพติด

๓.๔ แผนงานการศึกษา

| ที่ | โครงการ  | วัตถุประสงค์   | เป้าหมาย<br>(ผลผลิตของโครงการ)   | งบประมาณ |       |       |       |       | ตัวชี้วัด<br>(KPI)        | ผลที่คาดว่าจะได้รับ  | หน่วยงาน<br>รับผิดชอบหลัก                                     |
|-----|--|--|--|----------|-------|-------|-------|-------|---------------------------|--|---|
|     |  |  |  | ๒๕๖๖     | ๒๕๖๗  | ๒๕๖๘  | ๒๕๖๙  | ๒๕๗๐  |                           |  |   |
| ๓๗  | นิเทศภายใน   | เพื่อกำกับ ติดตามให้ครู ผู้ดูแลเด็ก จัดกิจกรรมการเรียนการสอนบรรลุผลตามจุดมุ่งหมายของหลักสูตร | มีการนิเทศ กำกับ ติดตาม การบริหารงานวิชาการ และงานที่ได้รับมอบหมายอย่างน้อยภาคเรียนละ ๑ ครั้ง          | ๕,๐๐๐    | ๕,๐๐๐ | ๕,๐๐๐ | ๕,๐๐๐ | ๕,๐๐๐ | พัฒนาการของบุคลากร        | ศูนย์พัฒนาเด็กเล็ก มีแผนการนิเทศดำเนินงานตามแผนงาน                 | กองการศึกษา/ศูนย์พัฒนาเด็กเล็ก สังกัด อบต.ปากช่อง ทั้ง ๔ แห่ง |
| ๓๘  | เยี่ยมบ้านสานสัมพันธ์  | เพื่อสานสัมพันธ์ที่ดีระหว่างบ้านกับศูนย์พัฒนาเด็กเล็ก นำข้อมูลมาแก้ไขปรับปรุง                | ผู้ปกครอง เด็กเล็ก ศูนย์พัฒนาเด็กเล็ก สังกัด อบต.ปากช่อง ทั้ง ๔ แห่ง                                   | ๑,๐๐๐    | ๑,๐๐๐ | ๑,๐๐๐ | ๑,๐๐๐ | ๑,๐๐๐ | เยี่ยมบ้านครบทุกหลัง      | ผู้ปกครองมีทัศนคติที่ดีต่อศูนย์พัฒนาเด็กเล็กได้รับการแก้ไขปรับปรุง | กองการศึกษา/ศูนย์พัฒนาเด็กเล็ก สังกัด อบต.ปากช่อง ทั้ง ๔ แห่ง |
| ๓๙  | ประชุมผู้ปกครอง  | เพื่อให้ผู้ปกครองได้ทราบถึงแนวทางการบริหารจัดการภายในศูนย์พัฒนาเด็กเล็ก                      | จัดกิจกรรมประชุมผู้ปกครองศูนย์พัฒนาเด็กเล็ก สังกัด อบต.ปากช่อง ทั้ง ๔ แห่ง อย่างน้อยภาคเรียนละ ๑ ครั้ง | ๕,๐๐๐    | ๕,๐๐๐ | ๕,๐๐๐ | ๕,๐๐๐ | ๕,๐๐๐ | การมีส่วนร่วมของผู้ปกครอง | ผู้ปกครองเข้าใจการบริหารจัดการภายในศูนย์พัฒนาเด็กเล็ก              | กองการศึกษา   |
| ๔๐  | ประชุมคณะกรรมการศูนย์พัฒนาเด็กเล็กสังกัดองค์การบริหารส่วนตำบลปากช่อง | เพื่อส่งเสริมให้มีการร่วมมือระหว่างศูนย์พัฒนาเด็กเล็กกับคณะกรรมการ                           | จัดประชุมคณะกรรมการศูนย์พัฒนาเด็กเล็ก สังกัด อบต.ปากช่อง ทั้ง ๔ แห่ง ภาคเรียนละ ๑ ครั้ง                | ๕,๐๐๐    | ๕,๐๐๐ | ๕,๐๐๐ | ๕,๐๐๐ | ๕,๐๐๐ | ศพด.มีการพัฒนา            | ศูนย์พัฒนาเด็กเล็กได้รับความร่วมมือกับคณะกรรมการศูนย์พัฒนาเด็กเล็ก | กองการศึกษา   |

๓. ยุทธศาสตร์การพัฒนาคุณภาพชีวิตและการแก้ไขปัญหาสุขภาพเสพติด

๓.๔ แผนงานการศึกษา

| ที่ | โครงการ  | วัตถุประสงค์   | เป้าหมาย<br>(ผลผลิตของโครงการ)   | งบประมาณ |        |        |        |        | ตัวชี้วัด<br>(KPI)              | ผลที่คาดว่าจะได้รับ  | หน่วยงาน<br>รับผิดชอบหลัก                                |
|-----|--|--|--|----------|--------|--------|--------|--------|---------------------------------|--|--|
|     |  |  |  | ๒๕๖๖     | ๒๕๖๗   | ๒๕๖๘   | ๒๕๖๙   | ๒๕๗๐   |                                 |  |  |
| ๔๑  | ติดตั้งระบบอินเทอร์เน็ตไร้สาย<br>ความเร็วสูงภายในศูนย์พัฒนาเด็กเล็ก<br>อบต.ปากช่อง     | เพื่อติดตั้งระบบ<br>อินเทอร์เน็ตไร้สาย<br>ความเร็วสูง ภายใน<br>ศูนย์พัฒนาเด็กเล็ก                  | ศูนย์พัฒนาเด็กเล็กมีสัญญาณ<br>เครือข่ายอินเทอร์เน็ตความเร็วสูง   | ๓๐,๐๐๐   | ๓๐,๐๐๐ | ๓๐,๐๐๐ | ๓๐,๐๐๐ | ๓๐,๐๐๐ | ระบบ<br>อินเทอร์เน็ตไร้<br>สาย  | ศูนย์พัฒนาเด็ก<br>เล็กได้รับการ<br>ติดตั้งระบบ<br>อินเทอร์เน็ตไร้<br>สายความเร็วสูง<br>ภายในศูนย์<br>พัฒนาเด็กเล็ก | กองการศึกษา/<br>ศูนย์พัฒนา<br>เด็กเล็ก<br>อบต.ปากช่อง    |
| ๔๒  | ติดตั้งระบบอินเทอร์เน็ตไร้สาย<br>ความเร็วสูงภายในศูนย์พัฒนาเด็ก<br>เล็กบ้านพุดแค       | เพื่อติดตั้งระบบ<br>อินเทอร์เน็ตไร้สาย<br>ความเร็วสูงภายใน<br>ศูนย์พัฒนาเด็กเล็ก                   | ติดตั้งระบบอินเทอร์เน็ตไร้สาย<br>ความเร็วสูง ภายในศูนย์พัฒนาเด็ก<br>เล็กบ้านพุดแค  | ๓๐,๐๐๐   | ๓๐,๐๐๐ | ๓๐,๐๐๐ | ๓๐,๐๐๐ | ๓๐,๐๐๐ | ระบบ<br>อินเทอร์เน็ตไร้<br>สาย  | ศูนย์พัฒนาเด็ก<br>เล็กได้รับการ<br>ติดตั้งระบบ<br>อินเทอร์เน็ตไร้<br>สายความเร็วสูง                                | กองการศึกษา/<br>ศูนย์พัฒนา<br>เด็กเล็ก<br>บ้านพุดแค      |
| ๔๓  | ติดตั้งระบบอินเทอร์เน็ตไร้สาย<br>ความเร็วสูง ภายในศูนย์พัฒนาเด็ก<br>เล็กบ้านหนองตาเน็ต | เพื่อติดตั้งระบบ<br>อินเทอร์เน็ตไร้สาย<br>ความเร็วสูงภายใน<br>ศูนย์พัฒนาเด็กเล็ก                   | ติดตั้งระบบอินเทอร์เน็ตไร้สาย<br>ความเร็วสูง ภายในศูนย์พัฒนาเด็ก<br>เล็กบ้านหนองตาเน็ต   | ๓๐,๐๐๐   | ๓๐,๐๐๐ | ๓๐,๐๐๐ | ๓๐,๐๐๐ | ๓๐,๐๐๐ | ระบบ<br>อินเทอร์เน็ตไร้<br>สาย  | ศูนย์พัฒนาเด็ก<br>เล็กได้รับการ<br>ติดตั้งระบบ<br>อินเทอร์เน็ตไร้<br>สายความเร็วสูง                                | กองการศึกษา/<br>ศูนย์พัฒนา<br>เด็กเล็ก<br>บ้านหนองตาเน็ต |
| ๔๔  | ฝึการระวัง ป้องกัน และควบคุมโรคมือ<br>เท้า ปาก ในศูนย์พัฒนาเด็กเล็ก                    | เพื่อให้ครู ผู้ดูแลเด็ก<br>ผู้ปกครองและเด็กมี<br>ความรู้ ความเข้าใจ<br>เกี่ยวกับโรคมือ เท้า<br>ปาก | ครู ผู้ดูแลเด็กและผู้ปกครองได้รับ<br>ข้อมูลเกี่ยวกับโรคมือ เท้า ปาก ซึ่งทำ<br>ให้เกิดความเข้าใจและสามารถนำไปใช้<br>ให้เกิดประโยชน์กับเด็กได้ | ๘,๐๐๐    | ๘,๐๐๐  | ๘,๐๐๐  | ๘,๐๐๐  | ๙,๐๐๐  | จำนวน<br>ผู้เข้าร่วม<br>กิจกรรม | เด็กเล็กมีอัตรา<br>การเสี่ยงต่อการ<br>เกิดโรคมือ เท้า<br>ปาก ลดลง  | ศูนย์พัฒนา<br>เด็กเล็กบ้าน<br>หนองตาเน็ต                 |

รายละเอียดโครงการพัฒนา  
แผนพัฒนาท้องถิ่น (พ.ศ. ๒๕๖๖ - ๒๕๗๐)  
องค์การบริหารส่วนตำบลปากช่อง

- ก. ยุทธศาสตร์จังหวัดที่ ๓ การพัฒนาคุณภาพประชาชน และความมั่นคงในคุณภาพชีวิตด้วยหลักปรัชญาของเศรษฐกิจพอเพียง
- ข. ยุทธศาสตร์การพัฒนาขององค์กรปกครองส่วนท้องถิ่นในเขตจังหวัด
  - ยุทธศาสตร์ที่ ๒ ส่งเสริมคุณภาพชีวิต
  - ยุทธศาสตร์ที่ ๓ การจัดระเบียบชุมชน/สังคมสงเคราะห์และการรักษาความสงบเรียบร้อย
  - ยุทธศาสตร์ที่ ๖ การบริหารจัดการ ศิลปวัฒนธรรม จารีตประเพณีและภูมิปัญญาท้องถิ่น
- ค. ยุทธศาสตร์การพัฒนาคุณภาพชีวิตและการแก้ไขปัญหาเสพติด
  - ๓.๕ แผนงานศาสนาวัฒนธรรมและนันทนาการ

| ที่ | โครงการ   | วัตถุประสงค์   | เป้าหมาย<br>(ผลผลิตของโครงการ)   | งบประมาณ |        |        |        |        | ตัวชี้วัด<br>(KPI)                       | ผลที่คาดว่าจะได้รับ  | หน่วยงาน<br>รับผิดชอบหลัก |
|-----|---|--|--|----------|--------|--------|--------|--------|--|--|---------------------------|
|     |   |  |  | ๒๕๖๖     | ๒๕๖๗   | ๒๕๖๘   | ๒๕๖๙   | ๒๕๗๐   |  |  |                           |
| ๑   | วันคล้ายวันพระบรมราชสมภพของ<br>พระบาทสมเด็จพระบรมชนกาธิเบศร<br>มหาภูมิพลอดุลยเดชมหาราช<br>บรมนาถบพิตร (วันพ่อแห่งชาติ)      | เพื่อให้ประชาชน<br>แสดงความจงรักภักดี<br>ต่อสถาบัน<br>พระมหากษัตริย์ | จัดกิจกรรมวันเฉลิมพระชนมพรรษา ๕<br>ธันวาคมหาราช (วันพ่อแห่งชาติ)   | ๕๐,๐๐๐   | ๕๐,๐๐๐ | ๕๐,๐๐๐ | ๕๐,๐๐๐ | ๕๐,๐๐๐ | ความพึงพอใจ<br>ของประชาชน                | ประชาชนมี<br>ความจงรักภักดี<br>ต่อสถาบัน<br>พระมหากษัตริย์ | กองการศึกษาฯ              |
| ๒   | วันเฉลิมพระชนมพรรษา<br>สมเด็จพระบรมราชชนนี พันปีหลวง<br>(วันแม่แห่งชาติ)  | เพื่อให้ประชาชน<br>แสดงความจงรักภักดี<br>ต่อสถาบัน<br>พระมหากษัตริย์ | จัดกิจกรรมวันเฉลิมพระชนมพรรษา<br>๑๒ สิงหาคม (วันแม่แห่งชาติ)   | ๕๐,๐๐๐   | ๕๐,๐๐๐ | ๕๐,๐๐๐ | ๕๐,๐๐๐ | ๕๐,๐๐๐ | ความพึงพอใจ<br>ของประชาชน                | ประชาชนมี<br>ความจงรักภักดี<br>ต่อสถาบัน<br>พระมหากษัตริย์ | กองการศึกษาฯ              |
| ๓   | วันเฉลิมพระชนมพรรษา พระบาทสมเด็จพระ<br>พระปรเมนทรมหาอานันทมหิดลราชกุมาร<br>ราชกุมาร พระวชิรเกล้าเจ้าอยู่หัว<br>รัชกาลที่ ๑๐ | เพื่อให้ประชาชน<br>แสดงความจงรักภักดี<br>ต่อพระมหากษัตริย์           | จัดกิจกรรมวันเฉลิมพระชนมพรรษา<br>พระบาทสมเด็จพระปรเมนทร<br>รามธิบดีศรีสินทรมหาวชิราลงกรณ<br>พระวชิรเกล้าเจ้าอยู่หัว ๒๘ กรกฎาคม | ๕๐,๐๐๐   | ๕๐,๐๐๐ | ๕๐,๐๐๐ | ๕๐,๐๐๐ | ๕๐,๐๐๐ | ความพึงพอใจ<br>ของผู้เข้าร่วม<br>กิจกรรม | ประชาชน<br>จงรักภักดีต่อ<br>พระมหากษัตริย์                 | กองการศึกษาฯ              |



๓. ยุทธศาสตร์การพัฒนาคุณภาพชีวิตและการแก้ไขปัญหาสุขภาพเสพติด

๓.๕ แผนงานศาสนาวัฒนธรรมและนันทนาการ

| ที่ | โครงการ  | วัตถุประสงค์  | เป้าหมาย<br>(ผลผลิตของโครงการ)   | งบประมาณ |        |        |        |        | ตัวชี้วัด<br>(KPI)               | ผลที่คาดว่าจะได้รับ   | หน่วยงาน<br>รับผิดชอบหลัก |
|-----|--|---|--|----------|--------|--------|--------|--------|----------------------------------|---|---------------------------|
|     |  |   |  | ๒๕๖๖     | ๒๕๖๗   | ๒๕๖๘   | ๒๕๖๙   | ๒๕๗๐   |                                  |   |                           |
| ๔   | วันเฉลิมพระชนมพรรษา สมเด็จพระนางเจ้าสุทิดา พัชรสุธาพิมลลักษณ พระบรมราชินี  | เพื่อให้ประชาชนแสดงความจงรักภักดีต่อพระมหากษัตริย์  | จัดกิจกรรมวันเฉลิมพระชนมพรรษา สมเด็จพระนางเจ้าสุทิดา พัชรสุธาพิมลลักษณ พระบรมราชินี  | ๕๐,๐๐๐   | ๕๐,๐๐๐ | ๕๐,๐๐๐ | ๕๐,๐๐๐ | ๕๐,๐๐๐ | ความพึงพอใจของผู้เข้าร่วมกิจกรรม | ประชาชนจงรักภักดีต่อสถาบันกษัตริย์  | กองการศึกษาฯ              |
| ๕   | จัดงานรัฐพิธีต่าง ๆ  | เพื่อแสดงความสามัคคีและรักชาติ  | จัดกิจกรรมงานรัฐพิธีต่าง ๆ ประจำปี และงานวันสำคัญต่าง ๆ  | ๑๐,๐๐๐   | ๑๐,๐๐๐ | ๑๐,๐๐๐ | ๑๐,๐๐๐ | ๑๐,๐๐๐ | งานรัฐพิธี                       | มีความสามัคคีในหมู่คณะ  | กองการศึกษาฯ / สำนักปลัด  |
| ๖   | พัฒนาคุณธรรม จริยธรรม  | เพื่อพัฒนาด้านคุณธรรม จริยธรรม และรยาบรณแก่บุคลากร อบต. เด็กและเยาวชน และประชาชนตำบลปากช่อง | จัดฝึกอบรมให้ความรู้เพื่อพัฒนาด้านคุณธรรมจริยธรรม และจรรยาบรรณของบุคลากร อบต. เด็กเยาวชน และประชาชนตำบลปากช่อง   | ๑๐,๐๐๐   | ๑๐,๐๐๐ | ๑๐,๐๐๐ | ๑๐,๐๐๐ | ๑๐,๐๐๐ | ความพึงพอใจของผู้เข้าร่วมอบรม    | บุคลากรของตำบลปากช่อง มีจิตสำนึกในด้านคุณธรรม จริยธรรมและจรรยาบรรณ สามารถนำมาปรับใช้กับการทำงาน | กองการศึกษาฯ              |
| ๗   | ส่งเสริมสุขภาพประชาชนอำเภอจอมบึง เพื่อเทิดพระเกียรติพระบาทสมเด็จพระปรเมนทรรามาธิบดีศรีสินทรมหาวชิราลงกรณ พระวชิรเกล้าเจ้าอยู่หัว เนื่องในวโรกาสคล้ายวันพระราชสมภพ ๒๘ กรกฎาคม | เพื่อส่งเสริมสุขภาพของประชาชนในพื้นที่ และแสดงความจงรักภักดี                                | ส่งเสริมสนับสนุนนักเรียน ประชาชนในพื้นที่ในการเข้าร่วมกิจกรรมเพื่อเทิดพระเกียรติพระบาทสมเด็จพระปรเมนทรรามาธิบดีศรีสินทรมหาวชิราลงกรณ พระวชิรเกล้าเจ้าอยู่หัว | ๕๐,๐๐๐   | ๕๐,๐๐๐ | ๕๐,๐๐๐ | ๕๐,๐๐๐ | ๕๐,๐๐๐ | ร้อยละความพึงพอใจ                | ประชาชนมีสุขภาพแข็งแรงและได้ร่วมกิจกรรมแสดงความจงรักภักดี                                       | กองการศึกษาฯ              |

๓. ยุทธศาสตร์การพัฒนาคุณภาพชีวิตและการแก้ไขปัญหาเสพติด

๓.๕ แผนงานศาสนาวัฒนธรรมและนันทนาการ

| ที่ | โครงการ   | วัตถุประสงค์   | เป้าหมาย<br>(ผลผลิตของโครงการ)  | งบประมาณ |        |        |        |        | ตัวชี้วัด<br>(KPI)   | ผลที่คาดว่าจะได้รับ  | หน่วยงาน<br>รับผิดชอบหลัก |
|-----|---|--|---|----------|--------|--------|--------|--------|--|--|---------------------------|
|     |   |  |   | ๒๕๖๖     | ๒๕๖๗   | ๒๕๖๘   | ๒๕๖๙   | ๒๕๗๐   |  |  |                           |
| ๘   | จัดงานสักการะพระบรมราชานุสาวรีย์<br>รัชกาลที่ ๕ สืบสานประเพณีของดีจอมบึง  | เพื่อสืบสาน อนุรักษ์<br>ศิลปวัฒนธรรม<br>ประเพณีและภูมิ<br>ปัญญาท้องถิ่น  | เพื่อเป็นค่าใช้จ่ายในการจัดงาน<br>สักการะพระบรมราชานุสาวรีย์<br>รัชกาลที่ ๕ สืบสานประเพณีของดี<br>จอมบึง                  | ๕๐,๐๐๐   | ๕๐,๐๐๐ | ๕๐,๐๐๐ | ๕๐,๐๐๐ | ๕๐,๐๐๐ | ความพึงพอใจ<br>ของผู้เข้าร่วม<br>กิจกรรม                       | ศิลปวัฒนธรรม<br>ประเพณีและภูมิ<br>ปัญญาท้องถิ่น<br>อยู่คู่กับ<br>ประชาชน<br>ตลอดไป                     | กองการศึกษาฯ              |
| ๙   | งานท่องเที่ยวปราสาทหินพนมรุ้ง และ<br>งานกาชาดจังหวัดราชบุรี   | เพื่อให้ประชาชนได้<br>จำหน่าย และ<br>เผยแพร่ผลิตภัณฑ์<br>ของกลุ่มต่าง ๆ และ<br>ส่งเสริมสนับสนุนการ<br>ท่องเที่ยวจังหวัด<br>ราชบุรี | อุดหนุนที่ทำการปกครองอำเภอจอมบึง<br>จัดงานท่องเที่ยวปราสาทหินพนมรุ้ง<br>และงานกาชาดจังหวัดราชบุรี                         | ๕๐,๐๐๐   | ๕๐,๐๐๐ | ๕๐,๐๐๐ | ๕๐,๐๐๐ | ๕๐,๐๐๐ | อุดหนุน<br>งบประมาณ<br>ให้กับที่ทำการ<br>ปกครองอำเภอ<br>จอมบึง | ประชาชนใน<br>ตำบลปากช่อง มี<br>รายได้เพิ่มขึ้น<br>จากการ<br>จำหน่าย<br>ผลิตภัณฑ์จาก<br>กลุ่มอาชีพต่างๆ | สำนักปลัด                 |
| ๑๐  | กิจกรรมอันเนื่องมาจากการแสดงความ<br>จงรักภักดีต่อชาติ ศาสนา และ<br>พระมหากษัตริย์   | เพื่อจัดกิจกรรมแสดง<br>ความจงรักภักดี  | จัดกิจกรรมแสดงความจงรักภักดีต่อ<br>ชาติ ศาสนาและพระมหากษัตริย์  | ๒๐,๐๐๐   | ๒๐,๐๐๐ | ๒๐,๐๐๐ | ๒๐,๐๐๐ | ๒๐,๐๐๐ | ความพึงพอใจ<br>ของผู้เข้าร่วม<br>กิจกรรม                       | ประชาชนได้<br>แสดงความ<br>จงรักภักดีต่อ<br>ชาติศาสนา และ<br>พระมหากษัตริย์                             | สำนักปลัด                 |
| ๑๑  | ส่งเสริมสนับสนุนผู้บริหาร สมาชิกสภา<br>ผู้นำชุมชนพนักงานส่วนตำบล และ<br>ประชาชนเข้าร่วมกิจกรรมส่งเสริม<br>สุขภาพและกีฬาสัมพันธ์ของหน่วยงาน<br>ต่างๆ | เพื่อส่งเสริมสุขภาพ<br>ของบุคลากรและ<br>ประชาชนในพื้นที่   | ส่งเสริมสนับสนุนผู้บริหาร สมาชิก<br>สภาฯ ผู้นำชุมชน พนักงานส่วนตำบล<br>และประชาชนเข้าร่วมกิจกรรม<br>ส่งเสริมสุขภาพและกีฬา | ๕๐,๐๐๐   | ๕๐,๐๐๐ | ๕๐,๐๐๐ | ๕๐,๐๐๐ | ๕๐,๐๐๐ | ร้อยละความพึง<br>พอใจ  | บุคลากร<br>ประชาชนได้ร่วม<br>กิจกรรมส่งเสริม<br>สุขภาพร่างกาย  | กองการศึกษาฯ              |

๓. ยุทธศาสตร์การพัฒนาคุณภาพชีวิตและการแก้ไขปัญหาเสพติด

๓.๕ แผนงานศาสนาวัฒนธรรมและนันทนาการ

| ที่ | โครงการ  | วัตถุประสงค์   | เป้าหมาย<br>(ผลผลิตของโครงการ)  | งบประมาณ |         |         |         |         | ตัวชี้วัด<br>(KPI)                             | ผลที่คาดว่าจะได้รับ  | หน่วยงาน<br>รับผิดชอบหลัก |
|-----|--|--|---|----------|---------|---------|---------|---------|--|--|---------------------------|
|     |  |  |   | ๒๕๖๖     | ๒๕๖๗    | ๒๕๖๘    | ๒๕๖๙    | ๒๕๗๐    |  |  |                           |
| ๑๒  | กีฬาสัมพันธ์วันท้องถิ่นไทย   | เพื่อส่งเสริมกิจกรรมวันท้องถิ่นไทย                                   | ส่งเสริมสนับสนุนจัดการแข่งขันของคณะผู้บริหารพนักงานอบต. ผู้นำชุมชนสมาชิกอบต. เด็ก และประชาชนตำบลปากช่อง เข้าร่วมกิจกรรมตามโครงการวันท้องถิ่นไทย | ๙๐,๐๐๐   | ๙๐,๐๐๐  | ๙๐,๐๐๐  | ๙๐,๐๐๐  | ๙๐,๐๐๐  | ความพึงพอใจของผู้เข้าร่วมกิจกรรม               | ส่งเสริมสนับสนุนกิจกรรมวันท้องถิ่นของหน่วยงาน อบท.                           | กองการศึกษา               |
| ๑๓  | ว่ายน้ำเป็น เล่นน้ำได้   | เพื่อจัดกิจกรรมส่งเสริมความรู้ความสามารถแก่เด็ก ป้องกันปัญหาการจมน้ำ | จัดโครงการพาเด็กและเยาวชนไปอบรมว่ายน้ำ โดยอาจารย์มหาวิทยาลัย  | ๑๐,๐๐๐   | ๑๐,๐๐๐  | ๑๐,๐๐๐  | ๑๐,๐๐๐  | ๑๐,๐๐๐  | ความพึงพอใจของผู้เข้าร่วมกิจกรรม               | ลดปัญหาการจมน้ำแก่เด็กและเยาวชน  | กองการศึกษา               |
| ๑๔  | อนุรักษ์ ศิลปวัฒนธรรม ประเพณีท้องถิ่น และภูมิปัญญาท้องถิ่น                 | เพื่อสืบสาน อนุรักษ์ ศิลปวัฒนธรรม ประเพณีและภูมิปัญญาท้องถิ่น        | กิจกรรมอนุรักษ์ศิลปวัฒนธรรม ประเพณีและภูมิปัญญาท้องถิ่น   | ๑๐๐,๐๐๐  | ๑๐๐,๐๐๐ | ๑๐๐,๐๐๐ | ๑๐๐,๐๐๐ | ๑๐๐,๐๐๐ | ความพึงพอใจของประชาชน                          | ศิลปวัฒนธรรม ประเพณีและภูมิปัญญาท้องถิ่น อยู่คู่กับประชาชนตลอดไป             | กองการศึกษา               |
| ๑๕  | ประเพณีวันสงกรานต์   | เพื่อสืบสาน อนุรักษ์ ประเพณีวันสงกรานต์ และส่งเสริมสถาบันครอบครัว    | ประชาชนในพื้นที่ตำบลปากช่อง ไม่น้อยกว่า ๒๐๐ คน/ปี   | ๑๐๐,๐๐๐  | ๑๐๐,๐๐๐ | ๑๐๐,๐๐๐ | ๑๐๐,๐๐๐ | ๑๐๐,๐๐๐ | จำนวนร้อยละของประชาชนที่เข้าร่วมกิจกรรมโครงการ | อนุรักษ์ประเพณีและส่งเสริมการสร้าง ความสัมพันธ์อันดีระหว่างบุคคลแต่ละช่วงวัย | กองการศึกษา               |
| ๑๖  | สืบทอดภูมิปัญญาผู้สูงอายุ หมู่ที่ ๑ ตำบลปากช่อง อำเภอจอมบึง จังหวัดราชบุรี | เพื่อสืบทอดภูมิปัญญาผู้สูงอายุ                                       | สืบทอดภูมิปัญญาต่าง ๆ ภายในหมู่บ้าน เช่น การกวนกาละเม , ข้าวเหนียวแดง ฯลฯ   | -        | -       | ๒๐,๐๐๐  | -       | -       | จำนวนผู้เข้าร่วมกิจกรรม                        | ภูมิปัญญาท้องถิ่นได้รับการสืบทอด   | กองการศึกษา               |

๓. ยุทธศาสตร์การพัฒนาคุณภาพชีวิตและการแก้ไขปัญหาเสพติด

๓.๕ แผนงานศาสนาวัฒนธรรมและนันทนาการ

| ที่ | โครงการ   | วัตถุประสงค์  | เป้าหมาย<br>(ผลผลิตของโครงการ)                                       | งบประมาณ |         |         |         |         | ตัวชี้วัด<br>(KPI)              | ผลที่คาดว่าจะได้รับ  | หน่วยงาน<br>รับผิดชอบหลัก |
|-----|---|---|--|----------|---------|---------|---------|---------|---------------------------------|--|---------------------------|
|     |   |   |  | ๒๕๖๖     | ๒๕๖๗    | ๒๕๖๘    | ๒๕๖๙    | ๒๕๗๐    |                                 |  |                           |
| ๑๗  | วันผู้สูงอายุตำบลปากช่อง  | เพื่อสร้างขวัญและกำลังใจแก่ผู้สูงอายุ                               | จัดกิจกรรมวันผู้สูงอายุ  | ๒๕๐,๐๐๐  | ๒๕๐,๐๐๐ | ๒๕๐,๐๐๐ | ๒๕๐,๐๐๐ | ๒๕๐,๐๐๐ | ความพึงพอใจของประชาชน           | ผู้สูงอายุมีขวัญและกำลังใจที่ดี                                | กองการศึกษา               |
| ๑๘  | แข่งขันกีฬาฟุตบอล   | เพื่อส่งเสริมการใช้เวลาว่างให้เกิดประโยชน์และประชาชนมีสุขภาพแข็งแรง | จัดการแข่งขันกีฬาฟุตบอลในเขตตำบลปากช่อง                              | ๑๐๐,๐๐๐  | ๑๐๐,๐๐๐ | ๑๐๐,๐๐๐ | ๑๐๐,๐๐๐ | ๑๐๐,๐๐๐ | ทีมนักกีฬาที่เข้าร่วมการแข่งขัน | เด็กเยาวชนและประชาชนห่างไกลยาเสพติด ใช้เวลาว่างให้เป็นประโยชน์ | กองการศึกษา               |
| ๑๙  | ส่งเสริมสนับสนุนการออกกำลังกายภายในตำบลปากช่อง                                    | เพื่อให้ประชาชนมีอุปกรณ์กีฬาสำหรับออกกำลังกาย                       | จัดซื้อหรือติดตั้งอุปกรณ์กีฬาให้กับ ๑๖ หมู่บ้าน ในตำบลปากช่อง        | ๘๐,๐๐๐   | ๘๐,๐๐๐  | ๘๐,๐๐๐  | ๘๐,๐๐๐  | ๘๐,๐๐๐  | ความพึงพอใจของประชาชน           | ประชาชนมีร่างกายแข็งแรง  | กองการศึกษา               |
| ๒๐  | ส่งเสริมการออกกำลังกายภายในชุมชน หมู่ที่ ๒ ตำบลปากช่อง อำเภอจอมบึง จังหวัดราชบุรี | เพื่อให้ประชาชนมีเครื่องออกกำลังกายและประชาชนมีสุขภาพแข็งแรง        | จัดซื้อเครื่องออกกำลังกาย พร้อมติดตั้งตามรายการที่อบต. ปากช่อง กำหนด | -        | -       | -       | ๑๒๐,๐๐๐ | -       | เครื่องออกกำลังกาย ๑ ชุด        | ประชาชนมีร่างกายแข็งแรง  | กองการศึกษา               |
| ๒๑  | ส่งเสริมการออกกำลังกายภายในชุมชน หมู่ที่ ๕ ตำบลปากช่อง อำเภอจอมบึง จังหวัดราชบุรี | เพื่อให้ประชาชนมีเครื่องออกกำลังกายและประชาชนมีสุขภาพแข็งแรง        | จัดซื้อเครื่องออกกำลังกาย พร้อมติดตั้งตามรายการที่อบต. ปากช่อง กำหนด | -        | -       | -       | -       | ๑๒๐,๐๐๐ | เครื่องออกกำลังกาย ๑ ชุด        | ประชาชนมีร่างกายแข็งแรง  | กองการศึกษา               |
| ๒๒  | ส่งเสริมการออกกำลังกายภายในชุมชน หมู่ที่ ๖ ตำบลปากช่อง อำเภอจอมบึง จังหวัดราชบุรี | เพื่อให้ประชาชนมีเครื่องออกกำลังกายและประชาชนมีสุขภาพแข็งแรง        | จัดซื้อเครื่องออกกำลังกาย พร้อมติดตั้งตามรายการที่อบต. ปากช่อง กำหนด | -        | -       | -       | -       | ๑๒๐,๐๐๐ | เครื่องออกกำลังกาย ๑ ชุด        | ประชาชนมีร่างกายแข็งแรง  | กองการศึกษา               |

๓. ยุทธศาสตร์การพัฒนาคุณภาพชีวิตและการแก้ไขปัญหาเสพติด

๓.๕ แผนงานศาสนาวัฒนธรรมและนันทนาการ

| ที่ | โครงการ  | วัตถุประสงค์  | เป้าหมาย<br>(ผลผลิตของโครงการ)  | งบประมาณ |         |         |         |         | ตัวชี้วัด<br>(KPI)       | ผลที่คาดว่าจะได้รับ      | หน่วยงาน<br>รับผิดชอบหลัก |
|-----|--|---|---|----------|---------|---------|---------|---------|--------------------------|--------------------------|---------------------------|
|     |  |   |   | ๒๕๖๖     | ๒๕๖๗    | ๒๕๖๘    | ๒๕๖๙    | ๒๕๗๐    |                          |                          |                           |
| ๒๓  | ส่งเสริมการออกกำลังกายภายในชุมชน หมู่ที่ ๗ ตำบลปากช่อง อำเภอจอมบึง จังหวัดราชบุรี  | เพื่อให้ประชาชนมี เครื่องออกกำลังกาย และประชาชนมี สุขภาพแข็งแรง | จัดซื้อเครื่องออกกำลังกาย พร้อม ติดตั้งตามรายการที่อบต. ปากช่อง กำหนด | -        | -       | ๑๒๐,๐๐๐ | -       | -       | เครื่องออกกำลังกาย ๑ ชุด | ประชาชนมี ร่างกายแข็งแรง | กองการศึกษาฯ              |
| ๒๔  | ส่งเสริมการออกกำลังกายภายในชุมชน หมู่ที่ ๘ ตำบลปากช่อง อำเภอจอมบึง จังหวัดราชบุรี  | เพื่อให้ประชาชนมี เครื่องออกกำลังกาย และประชาชนมี สุขภาพแข็งแรง | จัดซื้อเครื่องออกกำลังกาย พร้อม ติดตั้งตามรายการที่อบต. ปากช่อง กำหนด | -        | -       | -       | -       | ๑๒๐,๐๐๐ | เครื่องออกกำลังกาย ๑ ชุด | ประชาชนมี ร่างกายแข็งแรง | กองการศึกษาฯ              |
| ๒๕  | ส่งเสริมการออกกำลังกายภายในชุมชน หมู่ที่ ๙ ตำบลปากช่อง อำเภอจอมบึง จังหวัดราชบุรี  | เพื่อให้ประชาชนมี เครื่องออกกำลังกาย และประชาชนมี สุขภาพแข็งแรง | จัดซื้อเครื่องออกกำลังกาย พร้อม ติดตั้งตามรายการที่อบต. ปากช่อง กำหนด | -        | -       | -       | -       | ๑๒๐,๐๐๐ | เครื่องออกกำลังกาย ๑ ชุด | ประชาชนมี ร่างกายแข็งแรง | กองการศึกษาฯ              |
| ๒๖  | ส่งเสริมการออกกำลังกายภายในชุมชน หมู่ที่ ๑๓ ตำบลปากช่อง อำเภอจอมบึง จังหวัดราชบุรี | เพื่อให้ประชาชนมี เครื่องออกกำลังกาย และประชาชนมี สุขภาพแข็งแรง | จัดซื้อเครื่องออกกำลังกาย พร้อม ติดตั้งตามรายการที่อบต. ปากช่อง กำหนด | -        | ๑๒๐,๐๐๐ | -       | -       | -       | เครื่องออกกำลังกาย ๑ ชุด | ประชาชนมี ร่างกายแข็งแรง | กองการศึกษาฯ              |
| ๒๗  | ส่งเสริมการออกกำลังกายภายในชุมชน หมู่ที่ ๑๔ ตำบลปากช่อง อำเภอจอมบึง จังหวัดราชบุรี | เพื่อให้ประชาชนมี เครื่องออกกำลังกาย และประชาชนมี สุขภาพแข็งแรง | จัดซื้อเครื่องออกกำลังกาย พร้อม ติดตั้งตามรายการที่อบต. ปากช่อง กำหนด | -        | -       | ๑๒๐,๐๐๐ | -       | -       | เครื่องออกกำลังกาย ๑ ชุด | ประชาชนมี ร่างกายแข็งแรง | กองการศึกษาฯ              |
| ๒๘  | ส่งเสริมการออกกำลังกายภายในชุมชน หมู่ที่ ๑๕ ตำบลปากช่อง อำเภอจอมบึง จังหวัดราชบุรี | เพื่อให้ประชาชนมี เครื่องออกกำลังกาย และประชาชนมี สุขภาพแข็งแรง | จัดซื้อเครื่องออกกำลังกาย พร้อม ติดตั้งตามรายการที่อบต. ปากช่อง กำหนด | -        | -       | -       | ๑๒๐,๐๐๐ | -       | เครื่องออกกำลังกาย ๑ ชุด | ประชาชนมี ร่างกายแข็งแรง | กองการศึกษาฯ              |

๓. ยุทธศาสตร์การพัฒนาคุณภาพชีวิตและการแก้ไขปัญหาเสพติด

๓.๕ แผนงานศาสนาวัฒนธรรมและนันทนาการ

| ที่ | โครงการ  | วัตถุประสงค์  | เป้าหมาย<br>(ผลผลิตของโครงการ)  | งบประมาณ |        |        |         |        | ตัวชี้วัด<br>(KPI)                 | ผลที่คาดว่าจะได้รับ   | หน่วยงาน<br>รับผิดชอบหลัก |
|-----|--|---|---|----------|--------|--------|---------|--------|------------------------------------|---|---------------------------|
|     |  |   |   | ๒๕๖๖     | ๒๕๖๗   | ๒๕๖๘   | ๒๕๖๙    | ๒๕๗๐   |                                    |   |                           |
| ๒๙  | ส่งเสริมการออกกำลังกายภายในชุมชน หมู่ที่ ๑๖ ตำบลปากช่อง อำเภอจอมบึง จังหวัดราชบุรี | เพื่อให้ประชาชนมี เครื่องออกกำลังกาย และประชาชนมี สุขภาพแข็งแรง | จัดซื้อเครื่องออกกำลังกาย พร้อม ติดตั้งตามรายการที่อบต. ปากช่อง กำหนด   | -        | -      | -      | ๑๒๐,๐๐๐ | -      | เครื่องออกกำลังกาย ๑ ชุด           | ประชาชนมี ร่างกายแข็งแรง  | กองการศึกษาฯ              |
| ๓๐  | ส่งเสริมกิจกรรมการแข่งขันกีฬา กลุ่ม โรงเรียนในตำบลปากช่องและกีฬา อำเภอจอมบึง       | เพื่อสนับสนุน กิจกรรมการเรียนรู้ ของนักเรียนในตำบล ปากช่อง      | อุดหนุนงบประมาณให้กับกลุ่ม โรงเรียนในตำบลปากช่อง จัดการ แข่งขันกีฬา     | ๕๐,๐๐๐   | ๕๐,๐๐๐ | ๕๐,๐๐๐ | ๕๐,๐๐๐  | ๕๐,๐๐๐ | อุดหนุน งบประมาณ ให้กับโรงเรียน    | นักเรียนได้ใช้ เวลาว่างให้เกิด ประโยชน์และ สามัคคีกันรู้แพ้รู้ ชนะ รู้ภัย | กองการศึกษาฯ              |
| ๓๑  | ส่งเสริมการท่องเที่ยว ภายในตำบล ปากช่อง  | เพื่อส่งเสริมการ ท่องเที่ยว ภายใน ตำบลปากช่อง                   | จัดกิจกรรมสนับสนุน ส่งเสริม ประชาสัมพันธ์การท่องเที่ยวภายใน ตำบลปากช่อง | ๔๐,๐๐๐   | ๔๐,๐๐๐ | ๔๐,๐๐๐ | ๔๐,๐๐๐  | ๔๐,๐๐๐ | กิจกรรมด้าน การท่องเที่ยว          | สถานที่ท่องเที่ยว ภายในตำบล ปากช่องเป็นที่ รู้จักมากขึ้น                  | กองการศึกษาฯ              |
| ๓๒  | อบรมคุณธรรมเด็กและเยาวชน   | เพื่อจัดกิจกรรมอบรม เด็กและเยาวชน                               | จัดกิจกรรมอบรมเด็กและเยาวชน ให้ มีคุณธรรมจริยธรรม และความซื่อสัตย์      | ๒๐,๐๐๐   | ๒๐,๐๐๐ | ๒๐,๐๐๐ | ๒๐,๐๐๐  | ๒๐,๐๐๐ | ความพึงพอใจ ของผู้เข้าร่วม กิจกรรม | เด็กและเยาวชน มีคุณธรรม จริยธรรม  | กองการศึกษาฯ              |

๓. ยุทธศาสตร์การพัฒนาคุณภาพชีวิตและการแก้ไขปัญหาสุขภาพจิต

๓.๕ แผนงานศาสนาวัฒนธรรมและนันทนาการ

| ที่ | โครงการ                                     | วัตถุประสงค์  | เป้าหมาย<br>(ผลผลิตของโครงการ)  | งบประมาณ |         |         |         |         | ตัวชี้วัด<br>(KPI)              | ผลที่คาดว่าจะได้รับ   | หน่วยงาน<br>รับผิดชอบหลัก                        |
|-----|---|---|---|----------|---------|---------|---------|---------|---------------------------------|---|--|
|     |   |   |   | ๒๕๖๖     | ๒๕๖๗    | ๒๕๖๘    | ๒๕๖๙    | ๒๕๗๐    |                                 |   |  |
| ๓๓  | โครงการแข่งขันกีฬาเด็กเล็ก                  | เพื่อส่งเสริมการออกกำลังกาย โดยใช้กีฬาเป็นสื่อกลาง                                    | ๑.เด็กเล็ก ครู และผู้ปกครองทุกคน<br>ร่วมกิจกรรมการแข่งขันกีฬา<br>๒.เพื่อฝึกให้เด็กเล็กมีน้ำใจเป็นนักกีฬารู้แพ้ รู้ชนะ รู้อภัย | ๑๐๐,๐๐๐  | ๑๐๐,๐๐๐ | ๑๐๐,๐๐๐ | ๑๐๐,๐๐๐ | ๑๐๐,๐๐๐ | เด็กมีสุขภาพแข็งแรง             | ๑.เด็กเล็กสามารถเล่นกีฬาได้อย่างน้อยคนละ ๑ อย่าง<br>๒.ผู้ปกครองมีทัศนคติที่ดีต่อศูนย์พัฒนาเด็กเล็ก<br>๓.เด็กเล็กทุกคนมีสมรรถภาพทางกายตามเกณฑ์ที่กำหนด | ศูนย์พัฒนาเด็กเล็ก<br>ลี้กั้งกิด อบต.<br>ปากช่อง |
| ๓๔  | จัดการแข่งขันกีฬา ประจำปี<br>อบต.ปากช่องคัพ | เพื่อเป็นการส่งเสริมนักกีฬาในท้องถิ่น<br>ใช้เวลาว่างให้เป็นประโยชน์และห่างไกลยาเสพติด | จัดการแข่งขันกีฬา ภายในตำบล<br>ปากช่อง  | ๑๗๐,๐๐๐  | ๑๗๐,๐๐๐ | ๑๕๐,๐๐๐ | ๑๕๐,๐๐๐ | ๑๕๐,๐๐๐ | ทีมนักกีฬาที่เข้าร่วมการแข่งขัน | เด็กเยาวชนและประชาชน<br>ห่างไกลยาเสพติด<br>ใช้เวลาว่างให้เป็นประโยชน์   | กองการศึกษาฯ                                     |

รายละเอียดโครงการพัฒนา  
แผนพัฒนาท้องถิ่น (พ.ศ. ๒๕๖๖ - ๒๕๗๐)  
องค์การบริหารส่วนตำบลปากช่อง

ก. ยุทธศาสตร์จังหวัดที่ ๓ การพัฒนาคุณภาพประชาชน และความมั่นคงในคุณภาพชีวิตด้วยหลักปรัชญาของเศรษฐกิจพอเพียง

ข. ยุทธศาสตร์การพัฒนาขององค์กรปกครองส่วนท้องถิ่นในเขตจังหวัด

ยุทธศาสตร์ที่ ๒ ส่งเสริมคุณภาพชีวิต

ยุทธศาสตร์ที่ ๓ การจัดระเบียบชุมชน/สังคมสงเคราะห์และการรักษาความสงบเรียบร้อย

ยุทธศาสตร์ที่ ๖ การบริหารจัดการ ศิลปวัฒนธรรม จารีตประเพณีและภูมิปัญญาท้องถิ่น

๓. ยุทธศาสตร์การพัฒนาคุณภาพชีวิตและการแก้ไขปัญหาเสพติด

๓.๖ แผนงานสาธารณสุข

| ที่ | โครงการ  | วัตถุประสงค์                         | เป้าหมาย<br>(ผลผลิตของโครงการ)   | งบประมาณ |        |        |        |        | ตัวชี้วัด<br>(KPI)     | ผลที่คาดว่าจะ<br>ได้รับ                          | หน่วยงาน<br>รับผิดชอบหลัก |
|-----|--|--------------------------------------|--|----------|--------|--------|--------|--------|------------------------|--|---------------------------|
|     |  |                                      |  | ๒๕๖๖     | ๒๕๖๗   | ๒๕๖๘   | ๒๕๖๙   | ๒๕๗๐   |                        |  |                           |
| ๑   | ส่งเสริม สนับสนุนกิจกรรมด้านสาธารณสุข<br>รพ.สต.ปากช่อง       | เพื่อให้ประชาชนมี<br>สุขภาพที่ดีขึ้น | อุดหนุน งบประมาณให้กับ รพ.สต.ปากช่อง<br>เพื่อดำเนินการด้านสาธารณสุข        | ๔๐,๐๐๐   | ๔๐,๐๐๐ | ๔๐,๐๐๐ | ๔๐,๐๐๐ | ๔๐,๐๐๐ | ความพึงพอใจ<br>ประชาชน | ประชาชนมี<br>ร่างกายแข็งแรง<br>และมีสุขภาพดีขึ้น | สำนักปลัด                 |
| ๒   | ส่งเสริม สนับสนุนกิจกรรมด้านสาธารณสุข<br>รพ.สต.บ้านเขาปันทอง | เพื่อให้ประชาชนมี<br>สุขภาพที่ดีขึ้น | อุดหนุน งบประมาณให้กับ รพ.สต.บ้าน<br>เขาปันทอง เพื่อดำเนินการด้านสาธารณสุข | ๔๐,๐๐๐   | ๔๐,๐๐๐ | ๔๐,๐๐๐ | ๔๐,๐๐๐ | ๔๐,๐๐๐ | ความพึงพอใจ<br>ประชาชน | ประชาชนมี<br>ร่างกายแข็งแรง<br>และมีสุขภาพดีขึ้น | สำนักปลัด                 |
| ๓   | ส่งเสริม สนับสนุนกิจกรรมด้านสาธารณสุข<br>รพ.สต.บ้านเขาผึ้ง   | เพื่อให้ประชาชนมี<br>สุขภาพที่ดีขึ้น | อุดหนุน งบประมาณให้กับ รพ.สต.บ้าน<br>เขาผึ้ง เพื่อดำเนินการด้านสาธารณสุข   | ๔๐,๐๐๐   | ๔๐,๐๐๐ | ๔๐,๐๐๐ | ๔๐,๐๐๐ | ๔๐,๐๐๐ | ความพึงพอใจ<br>ประชาชน | ประชาชนมี<br>ร่างกายแข็งแรง<br>และมีสุขภาพดีขึ้น | สำนักปลัด                 |



๓. ยุทธศาสตร์การพัฒนาคุณภาพชีวิตและการแก้ไขปัญหาสุขภาพ

๓.๖ แผนงานสาธารณสุข

| ที่ | โครงการ  | วัตถุประสงค์  | เป้าหมาย<br>(ผลผลิตของโครงการ)                                     | งบประมาณ |         |         |         |         | ตัวชี้วัด<br>(KPI)                          | ผลที่คาดว่าจะ<br>ได้รับ                     | หน่วยงาน<br>รับผิดชอบหลัก |
|-----|--|---|--|----------|---------|---------|---------|---------|---|---|---------------------------|
|     |  |   |  | ๒๕๖๖     | ๒๕๖๗    | ๒๕๖๘    | ๒๕๖๙    | ๒๕๗๐    |   |   |                           |
| ๔   | รณรงค์ให้ประชาชนใส่ใจสุขภาพของตนเองและด้านสาธารณสุข    | เพื่อให้ประชาชนมีสุขภาพที่ดีขึ้น                                | รณรงค์ให้ประชาชนใส่ใจสุขภาพของประชาชนและด้านสาธารณสุข              | ๑๐,๐๐๐   | ๑๐,๐๐๐  | ๑๐,๐๐๐  | ๑๐,๐๐๐  | ๑๐,๐๐๐  | ความพึงพอใจประชาชน                          | ประชาชนมีร่างกายแข็งแรงและมีสุขภาพดีขึ้น    | สำนักปลัด                 |
| ๕   | รณรงค์ป้องกันและแก้ไขปัญหาโรคติดต่อ                    | เพื่อให้ประชาชนมีสุขภาพที่ดีขึ้น                                | รณรงค์ป้องกันและแก้ไขปัญหาโรคติดต่อ                                | ๑๐,๐๐๐   | ๑๐,๐๐๐  | ๑๐,๐๐๐  | ๑๐,๐๐๐  | ๑๐,๐๐๐  | ความพึงพอใจประชาชน                          | ประชาชนไม่เป็นโรคติดต่อ                     | สำนักปลัด                 |
| ๖   | รณรงค์ป้องกันและแก้ไขปัญหาโรคไข้เลือดออก               | เพื่อให้ประชาชนมีสุขภาพที่ดีขึ้น                                | รณรงค์ป้องกันและแก้ไขปัญหาโรคไข้เลือดออก                           | ๕๐,๐๐๐   | ๕๐,๐๐๐  | ๕๐,๐๐๐  | ๕๐,๐๐๐  | ๕๐,๐๐๐  | ความพึงพอใจประชาชน                          | ประชาชนเป็นไข้เลือดออกลดลง                  | สำนักปลัด                 |
| ๗   | ฉีดพ่นหมอกควันเพื่อควบคุมและป้องกันไข้เลือดออก         | เพื่อควบคุมและป้องกันโรคไข้เลือดออกให้ประชาชนมีอัตราการป่วยลดลง | ออกพ่นหมอกควันเพื่อควบคุมและป้องกันไข้เลือดออกในพื้นที่ตำบลปากช่อง | ๒๐,๐๐๐   | ๒๐,๐๐๐  | ๒๐,๐๐๐  | ๒๐,๐๐๐  | ๒๐,๐๐๐  | จำนวนผู้ป่วยโรคไข้เลือดออกในตำบลปากช่องลดลง | อัตราการป่วยโรคไข้เลือดออกของประชาชนลดลง    | สำนักปลัด                 |
| ๘   | เพิ่มศักยภาพอาสาสมัครสาธารณสุขมูลฐาน                   | เพื่อให้ประชาชนมีสุขภาพที่ดีขึ้น                                | อุดหนุนงบประมาณให้กับอาสาสมัครสาธารณสุขมูลฐาน (อสม.)               | ๒๒๕,๐๐๐  | ๒๒๕,๐๐๐ | ๒๒๕,๐๐๐ | ๒๒๕,๐๐๐ | ๒๒๕,๐๐๐ | ความพึงพอใจประชาชน                          | ประชาชนมีร่างกายแข็งแรงและมีสุขภาพดีขึ้น    | สำนักปลัด                 |
| ๙   | ป้องกันและควบคุมโรคพิษสุนัขบ้า                         | เพื่อป้องกันโรคพิษสุนัขบ้าในสุนัขและแมว                         | ฉีดวัคซีนป้องกันและควบคุมโรคพิษสุนัขบ้า                            | ๑๖๐,๐๐๐  | ๑๖๐,๐๐๐ | ๑๖๐,๐๐๐ | ๑๖๐,๐๐๐ | ๑๖๐,๐๐๐ | ความพึงพอใจประชาชน                          | สุนัขและแมวไม่เป็นโรคพิษสุนัขบ้า            | สำนักปลัด                 |
| ๑๐  | ฉีดวัคซีนป้องกันโรคปากและเท้าเปื่อยในโค กระบือ แพะ แกะ | เพื่อป้องกันโรคปากและเท้าเปื่อยในโค กระบือ แพะ แกะ              | ฉีดวัคซีนป้องกันโรคปากและเท้าเปื่อยในโค กระบือ แพะ แกะ             | ๑๕,๐๐๐   | ๑๕,๐๐๐  | ๑๕,๐๐๐  | ๑๕,๐๐๐  | ๑๕,๐๐๐  | ความพึงพอใจประชาชน                          | โค กระบือ แพะ แกะไม่เป็นโรคปากและเท้าเปื่อย | สำนักปลัด                 |

๓. ยุทธศาสตร์การพัฒนาคุณภาพชีวิตและการแก้ไขปัญหาสุขภาพ

๓.๖ แผนงานสาธารณสุข

| ที่ | โครงการ   | วัตถุประสงค์   | เป้าหมาย<br>(ผลผลิตของโครงการ)  | งบประมาณ |         |         |         |         | ตัวชี้วัด<br>(KPI)   | ผลที่คาดว่าจะได้รับ                                    | หน่วยงาน<br>รับผิดชอบหลัก                     |
|-----|---|--|---|----------|---------|---------|---------|---------|--|--|---|
|     |   |  |   | ๒๕๖๖     | ๒๕๖๗    | ๒๕๖๘    | ๒๕๖๙    | ๒๕๗๐    |  |  |   |
| ๑๑  | จัดซื้อเครื่องพ่นละอองฝอย ULV                               | เพื่อป้องกันการแพร่ระบาดของโรคไข้เลือดออก                                | เครื่องพ่นละอองฝอย ULV  | ๒๔๐,๐๐๐  | -       | ๒๔๐,๐๐๐ | -       | -       | เครื่องพ่นละอองฝอย   | การแพร่ระบาดของไข้เลือดออกลดลง                         | สำนักปลัด                                     |
| ๑๒  | สนับสนุนการดำเนินงานตามแนวทางโครงการพระราชดำริด้านสาธารณสุข | เพื่อส่งเสริมสนับสนุนการดำเนินงานตามแนวทางโครงการพระราชดำริด้านสาธารณสุข | สนับสนุนงบประมาณให้กับชุมชน/หมู่บ้าน แห่งละ ๒๐,๐๐๐ บาท จำนวน ๑๖ หมู่บ้าน เพื่อดำเนินโครงการพระราชดำริด้านสาธารณสุข                                      | ๓๒๐,๐๐๐  | ๓๒๐,๐๐๐ | ๓๒๐,๐๐๐ | ๓๒๐,๐๐๐ | ๓๒๐,๐๐๐ | จำนวนประชาชนในตำบลปากช่องที่มีสุขภาพดีและให้มีความสำคัญด้านสุขภาพของตนเองมากขึ้น | ประชาชนในเขตตำบลปากช่องมีสุขภาพอนามัยสมบูรณ์แข็งแรง    | สำนักปลัด/<br>คณะกรรมการหมู่บ้าน หมู่ที่ ๑-๑๖ |
| ๑๓  | ช่วยเหลือประชาชนด้านสาธารณสุข                               | เพื่อส่งเสริมกิจกรรมในด้านสาธารณสุข                                      | จัดกิจกรรมส่งเสริมงานด้านสาธารณสุข  | ๓๐,๐๐๐   | ๓๐,๐๐๐  | ๓๐,๐๐๐  | ๓๐,๐๐๐  | ๓๐,๐๐๐  | จัดกิจกรรมส่งเสริมงานด้านสาธารณสุข จำนวน ๑ กิจกรรม/ปี                            | ประชาชนที่เข้าร่วมกิจกรรมมีสุขภาพอนามัยที่ดี           | สำนักปลัด                                     |
| ๑๔  | โครงการควบคุมป้องกันโรคติดเชื้อไวรัสโคโรนา ๒๐๑๙ (COVID-๑๙)  | เพื่อควบคุมและป้องกันโรคติดเชื้อไวรัสโคโรนา ๒๐๑๙ (COVID-๑๙)              | จัดฝึกอบรม/รณรงค์/สนับสนุนค่าใช้จ่ายในการจัดซื้อวัสดุอุปกรณ์ เช่น น้ำยาฆ่าเชื้อ แอลกอฮอล์ เจลล้างมือ ถุงมือ อุปกรณ์ป้องกันตนเอง ชุดสำหรับคัดกรองโรค ฯลฯ | ๑๐๐,๐๐๐  | ๑๐๐,๐๐๐ | ๑๐๐,๐๐๐ | ๑๐๐,๐๐๐ | ๑๐๐,๐๐๐ | จำนวนกิจกรรมที่จัด   | ประชาชนมีความรู้ในการป้องกันโรคและจำนวนผู้ติดเชื้อลดลง | สำนักปลัด                                     |

รายละเอียดโครงการพัฒนา  
แผนพัฒนาท้องถิ่น (พ.ศ. ๒๕๖๖ - ๒๕๗๐)  
องค์การบริหารส่วนตำบลปากช่อง

ก. ยุทธศาสตร์จังหวัด

๓. การพัฒนาคุณภาพประชาชน และความมั่นคงในคุณภาพชีวิตด้วยหลักปรัชญาของเศรษฐกิจพอเพียง  
๔. การจัดการทรัพยากรธรรมชาติที่สมดุล และใช้ประโยชน์อย่างยั่งยืน

ข. ยุทธศาสตร์การพัฒนาขององค์กรปกครองส่วนท้องถิ่นในเขตจังหวัด

ยุทธศาสตร์ที่ ๒ ส่งเสริมคุณภาพชีวิต

ยุทธศาสตร์ที่ ๓ การจัดระเบียบชุมชน/สังคมและการรักษาความสงบเรียบร้อย

๓. ยุทธศาสตร์การพัฒนาคุณภาพชีวิตและการแก้ไขปัญหาเสพติด

๓.๗ แผนงานการรักษาความสงบภายใน

| ที่ | โครงการ  | วัตถุประสงค์                                  | เป้าหมาย<br>(ผลผลิตของโครงการ)  | งบประมาณ |         |         |         |         | ตัวชี้วัด<br>(KPI) | ผลที่คาดว่าจะได้รับ                     | หน่วยงาน<br>รับผิดชอบหลัก |
|-----|--|---|---|----------|---------|---------|---------|---------|--------------------|---|---------------------------|
|     |  |   |   | ๒๕๖๖     | ๒๕๖๗    | ๒๕๖๘    | ๒๕๖๙    | ๒๕๗๐    |                    |   |                           |
| ๑   | ติดตั้งสัญญาณไฟฟ้าบริเวณสี่แยก และจุดเสี่ยงภายในตำบลปากช่อง                                    | เพื่อความปลอดภัยในชีวิตและทรัพย์สินของประชาชน | ติดตั้งสัญญาณไฟจราจรบริเวณสี่แยกและจุดเสี่ยง ภายในตำบลปากช่อง   | ๒๐๐,๐๐๐  | ๒๐๐,๐๐๐ | ๒๐๐,๐๐๐ | ๒๐๐,๐๐๐ | ๒๐๐,๐๐๐ | ไฟจราจร            | ประชาชนมีความปลอดภัยในชีวิตและทรัพย์สิน | กองช่าง                   |
| ๒   | ติดตั้งไฟสัญญาณเตือนจราจร ตามแยกภายในหมู่บ้าน หมู่ที่ ๑ ตำบลปากช่อง อำเภอจอมบึง จังหวัดราชบุรี | เพื่อความปลอดภัยในชีวิตและทรัพย์สินของประชาชน | ติดตั้งไฟสัญญาณเตือนจราจรตามแยกต่าง ๆ ภายในหมู่บ้าน จำนวน ๗ จุด รายละเอียดตามแบบองค์การบริหารส่วนตำบลปากช่อง กำหนด และจัดทำป้ายประชาสัมพันธ์โครงการ | -        | ๑๐๙,๐๐๐ | -       | -       | -       | ไฟจราจร            | ประชาชนมีความปลอดภัยในชีวิตและทรัพย์สิน | กองช่าง                   |

๓. ยุทธศาสตร์การพัฒนาคุณภาพชีวิตและการแก้ไขปัญหาสุขภาพเสพติด

๓.๗ แผนงานการรักษาความสงบภายใน

| ที่ | โครงการ  | วัตถุประสงค์   | เป้าหมาย<br>(ผลผลิตของโครงการ)   | งบประมาณ |         |         |         |         | ตัวชี้วัด<br>(KPI)                                      | ผลที่คาดว่าจะได้รับ   | หน่วยงาน<br>รับผิดชอบหลัก |
|-----|--|--|--|----------|---------|---------|---------|---------|---|---|---------------------------|
|     |  |  |  | ๒๕๖๖     | ๒๕๖๗    | ๒๕๖๘    | ๒๕๖๙    | ๒๕๗๐    |   |   |                           |
| ๓   | ลดความเสี่ยงและอุบัติเหตุในการเดินทางสัญจร (ถนนปลอดภัย) ภายในตำบลปากช่อง | เพื่อป้องกันและลดอุบัติเหตุทางถนน  | ติดตั้งไฟจราจร ไฟกระพริบ กระจกโค้งเงา ลูกกระนวดและป้ายสัญญาณไฟจราจร ฯลฯ ภายในตำบลปากช่อง       | ๑๐๐,๐๐๐  | ๑๐๐,๐๐๐ | ๑๐๐,๐๐๐ | ๑๐๐,๐๐๐ | ๑๐๐,๐๐๐ | ไฟจราจร<br>ไฟกระพริบ                                    | ประชาชนมี<br>ความปลอดภัย<br>ในชีวิตและ<br>ทรัพย์สิน                   | สำนักปลัด                 |
| ๔   | ลดอุบัติเหตุ อุบัติภัยทางถนนในช่วงเทศกาล                                 | เพื่อความปลอดภัยในชีวิตและทรัพย์สินของประชาชน  | กิจกรรมรณรงค์ลดอุบัติเหตุ อุบัติภัยทางถนนในช่วงเทศกาล,ตั้งจุดให้บริการประชาชนในช่วงเทศกาลต่างๆ | ๒๐,๐๐๐   | ๒๐,๐๐๐  | ๒๐,๐๐๐  | ๒๐,๐๐๐  | ๒๐,๐๐๐  | ความพึงพอใจ<br>ของประชาชน                               | ประชาชนมี<br>ความปลอดภัย<br>ในชีวิตและ<br>ทรัพย์สิน                   | สำนักปลัด                 |
| ๕   | สนับสนุน ป้องกันและแก้ไขปัญหาจราจรลดอุบัติเหตุทางถนน                     | เพื่อสนับสนุน ป้องกันและแก้ไขปัญหาจราจรในเขตพื้นที่ให้มีความปลอดภัยในชีวิตและทรัพย์สิน | - จัดตั้งสัญญาณจราจร<br>- ติดตั้งป้ายจราจร<br>ฯลฯ  | ๑๐๐,๐๐๐  | ๑๐๐,๐๐๐ | ๑๐๐,๐๐๐ | ๑๐๐,๐๐๐ | ๑๐๐,๐๐๐ | ๑ ครั้ง / ปี  | - อุบัติเหตุลด<br>น้อยลง<br>- ประชาชน<br>ได้รับความ<br>ปลอดภัยมากขึ้น | สำนักปลัด                 |
| ๖   | ด่านชุมชนตำบลปากช่อง   | เพื่อป้องกันและลดอุบัติเหตุจากการใช้รถใช้ถนนในพื้นที่ตำบลปากช่อง                       | จัดกิจกรรมป้องกันและลดอุบัติเหตุทางถนนในช่วงเทศกาล   | ๕๐,๐๐๐   | ๕๐,๐๐๐  | ๕๐,๐๐๐  | ๕๐,๐๐๐  | ๕๐,๐๐๐  | มีการจัด<br>กิจกรรมป้องกัน<br>และลด<br>อุบัติเหตุทางถนน | อุบัติเหตุทาง<br>ถนนช่วง<br>เทศกาลลดลง                                | สำนักปลัด                 |
| ๗   | เพิ่มประสิทธิภาพศูนย์ปฏิบัติการความปลอดภัยทางถนน อบต.ปากช่อง             | เพื่อให้การบริหารจัดการและการปฏิบัติงานของศูนย์ฯมีประสิทธิภาพ                          | การปฏิบัติงานของศูนย์ปฏิบัติการความปลอดภัยทางถนน อบต.ปากช่องมีประสิทธิภาพ                      | ๕๐,๐๐๐   | ๕๐,๐๐๐  | ๕๐,๐๐๐  | ๕๐,๐๐๐  | ๕๐,๐๐๐  | ความพึงพอใจ<br>ของประชาชน                               | ประชาชนมี<br>ความปลอดภัย<br>ในชีวิตและ<br>ทรัพย์สิน                   | สำนักปลัด                 |

๓. ยุทธศาสตร์การพัฒนาคุณภาพชีวิตและการแก้ไขปัญหาเสพติด

๓.๗ แผนงานการรักษาความสงบภายใน

| ที่ | โครงการ   | วัตถุประสงค์   | เป้าหมาย<br>(ผลผลิตของโครงการ)  | งบประมาณ |         |         |         |         | ตัวชี้วัด<br>(KPI)        | ผลที่คาดว่าจะได้รับ   | หน่วยงาน<br>รับผิดชอบหลัก |
|-----|---|--|---|----------|---------|---------|---------|---------|---------------------------|---|---------------------------|
|     |   |  |   | ๒๕๖๖     | ๒๕๖๗    | ๒๕๖๘    | ๒๕๖๙    | ๒๕๗๐    |                           |   |                           |
| ๘   | บริหารจัดการศูนย์ป้องกันและบรรเทา<br>สาธารณภัย อบต.ปากช่อง                  | เพื่อช่วยเหลือผู้<br>ประสบเหตุสาธารณ<br>ภัยในเขตตำบล | บริหารจัดการศูนย์ป้องกันและ<br>บรรเทาสาธารณภัย อบต.ปากช่อง            | ๑๐๐,๐๐๐  | ๑๐๐,๐๐๐ | ๑๐๐,๐๐๐ | ๑๐๐,๐๐๐ | ๑๐๐,๐๐๐ | ความพึงพอใจ<br>ของประชาชน | ผู้ประสบเหตุ<br>สาธารณภัย<br>ได้รับการ<br>ช่วยเหลืออย่าง<br>ทันท่วงที | สำนักปลัด                 |
| ๙   | ฝึกอบรมแผนการดับเพลิงและแผนป้องกัน<br>เตรียมความพร้อมรับสาธารณภัย           | เพื่อช่วยเหลือผู้<br>ประสบเหตุสาธารณ<br>ภัยในเขตตำบล | ฝึกอบรมแผนการดับเพลิงและแผน<br>ป้องกันเตรียมความพร้อมรับสาธารณ<br>ภัย | ๕๐,๐๐๐   | ๕๐,๐๐๐  | ๕๐,๐๐๐  | ๕๐,๐๐๐  | ๕๐,๐๐๐  | ความพึงพอใจ<br>ของประชาชน | ประชาชนมี<br>ความปลอดภัย<br>ในชีวิตและ<br>ทรัพย์สิน                   | สำนักปลัด                 |
| ๑๐  | บริหารจัดการศูนย์อาสาสมัครป้องกันภัย<br>ฝ่ายพลเรือน อบต.ปากช่อง             | เพื่อช่วยเหลือและ<br>อำนวยความสะดวก<br>ให้แก่ประชาชน | บริหารจัดการศูนย์อาสาสมัครป้องกัน<br>ภัยฝ่ายพลเรือน อบต.ปากช่อง       | ๑๐๐,๐๐๐  | ๑๐๐,๐๐๐ | ๑๐๐,๐๐๐ | ๑๐๐,๐๐๐ | ๑๐๐,๐๐๐ | ความพึงพอใจ<br>ของประชาชน | ผู้ประสบเหตุ<br>สาธารณภัย<br>ได้รับการ<br>ช่วยเหลืออย่าง<br>ทันท่วงที | สำนักปลัด                 |
| ๑๑  | ฝึกอบรม หรืออบรม ทบพวนอาสาสมัคร<br>ป้องกันภัยฝ่ายพลเรือน                    | เพื่อช่วยเหลือและ<br>อำนวยความสะดวก<br>ให้แก่ประชาชน | ฝึกอบรม หรืออบรมทบพวน อปพร.   | ๕๐,๐๐๐   | ๕๐,๐๐๐  | ๕๐,๐๐๐  | ๕๐,๐๐๐  | ๕๐,๐๐๐  | ความพึงพอใจ<br>ของประชาชน | ประชาชนมี<br>ความปลอดภัย<br>ในชีวิตและ<br>ทรัพย์สิน                   | สำนักปลัด                 |
| ๑๒  | บริหารจัดการศูนย์ประสานงานรักษาความ<br>ปลอดภัยประจำท้องถิ่น (ศปถ.ต.ปากช่อง) | เพื่อช่วยเหลือและ<br>อำนวยความสะดวก<br>ให้แก่ประชาชน | บริหารจัดการศูนย์ประสานงานรักษา<br>ความปลอดภัยประจำท้องถิ่น           | ๖๐,๐๐๐   | ๖๐,๐๐๐  | ๖๐,๐๐๐  | ๖๐,๐๐๐  | ๖๐,๐๐๐  | ความพึงพอใจ<br>ของประชาชน | ประชาชนมี<br>ความปลอดภัย<br>ในชีวิตและ<br>ทรัพย์สิน                   | สำนักปลัด                 |

๓. ยุทธศาสตร์การพัฒนาคุณภาพชีวิตและการแก้ไขปัญหาเสพติด

๓.๗ แผนงานการรักษาความสงบภายใน

| ที่ | โครงการ  | วัตถุประสงค์                                  | เป้าหมาย<br>(ผลผลิตของโครงการ)                                  | งบประมาณ |         |        |         |         | ตัวชี้วัด<br>(KPI)    | ผลที่คาดว่าจะได้รับ                     | หน่วยงาน<br>รับผิดชอบหลัก |
|-----|--|---|---|----------|---------|--------|---------|---------|-----------------------|---|---------------------------|
|     |  |   |   | ๒๕๖๖     | ๒๕๖๗    | ๒๕๖๘   | ๒๕๖๙    | ๒๕๗๐    |                       |   |                           |
| ๑๓  | ศูนย์กู้ชีพกู้ภัยตำบลปากช่องหรือการแพทย์ฉุกเฉิน  | เพื่อช่วยเหลือและอำนวยความสะดวกให้แก่ประชาชน  | จัดตั้งศูนย์และส่งเสริมการดำเนินงานศูนย์กู้ชีพกู้ภัยตำบลปากช่อง | ๓๐,๐๐๐   | ๓๐,๐๐๐  | ๓๐,๐๐๐ | ๓๐,๐๐๐  | ๓๐,๐๐๐  | ความพึงพอใจของประชาชน | ประชาชนมีความปลอดภัยในชีวิตและทรัพย์สิน | สำนักปลัด                 |
| ๑๔  | ติดตั้งกล้องวงจรปิดบริเวณสี่แยกปากช่องและบริเวณสี่แยกสะพานปากช่อง หมู่ที่ ๒ ตำบลปากช่อง อำเภอจอมบึง จังหวัดราชบุรี | เพื่อความปลอดภัยในชีวิตและทรัพย์สินของประชาชน | ติดตั้งกล้องวงจรปิด พร้อมอุปกรณ์ครบชุด                          | -        | -       | -      | ๕๐๐,๐๐๐ | -       | กล้องวงจรปิด          | ประชาชนมีความปลอดภัยในชีวิตและทรัพย์สิน | สำนักปลัด                 |
| ๑๕  | ติดตั้งกล้องวงจรปิดภายในหมู่บ้าน หมู่ที่ ๒ ตำบลปากช่อง อำเภอจอมบึง จังหวัดราชบุรี                                  | เพื่อความปลอดภัยในชีวิตและทรัพย์สินของประชาชน | ติดตั้งกล้องวงจรปิด พร้อมอุปกรณ์ครบชุด                          | -        | -       | -      | -       | ๕๐๐,๐๐๐ | กล้องวงจรปิด          | ประชาชนมีความปลอดภัยในชีวิตและทรัพย์สิน | สำนักปลัด                 |
| ๑๖  | ติดตั้งกล้องวงจรปิด บริเวณสี่แยกบ้านหนองไผ่ หมู่ที่ ๘ ตำบลปากช่อง อำเภอจอมบึง จังหวัดราชบุรี                       | เพื่อความปลอดภัยในชีวิตและทรัพย์สินของประชาชน | ติดตั้งกล้องวงจรปิด พร้อมอุปกรณ์ครบชุด                          | -        | -       | -      | -       | ๕๐๐,๐๐๐ | กล้องวงจรปิด          | ประชาชนมีความปลอดภัยในชีวิตและทรัพย์สิน | สำนักปลัด                 |
| ๑๗  | ติดตั้งกล้องวงจรปิดภายในหมู่บ้านห้วยยาง หมู่ที่ ๙ ตำบลปากช่อง อำเภอจอมบึง จังหวัดราชบุรี                           | เพื่อความปลอดภัยในชีวิตและทรัพย์สินของประชาชน | ติดตั้งกล้องวงจรปิด พร้อมอุปกรณ์ครบชุด                          | -        | ๕๐๐,๐๐๐ | -      | -       | -       | กล้องวงจรปิด          | ประชาชนมีความปลอดภัยในชีวิตและทรัพย์สิน | สำนักปลัด                 |
| ๑๘  | ติดตั้งกล้องวงจรปิดแยกหน้าวัด และแยกเข้าโรงเรียนบ้านหนองตาเน็ด หมู่ที่ ๑๐ ตำบลปากช่อง อำเภอจอมบึง จังหวัดราชบุรี   | เพื่อความปลอดภัยในชีวิตและทรัพย์สินของประชาชน | ติดตั้งกล้องวงจรปิด พร้อมอุปกรณ์ครบชุด                          | -        | -       | -      | ๕๐๐,๐๐๐ | -       | กล้องวงจรปิด          | ประชาชนมีความปลอดภัยในชีวิตและทรัพย์สิน | สำนักปลัด                 |

๓. ยุทธศาสตร์การพัฒนาคุณภาพชีวิตและการแก้ไขปัญหาเสพติด

๓.๗ แผนงานการรักษาความสงบภายใน

| ที่ | โครงการ  | วัตถุประสงค์                                   | เป้าหมาย<br>(ผลผลิตของโครงการ)   | งบประมาณ |         |         |         |         | ตัวชี้วัด<br>(KPI)    | ผลที่คาดว่าจะได้รับ                     | หน่วยงาน<br>รับผิดชอบหลัก |
|-----|--|--|--|----------|---------|---------|---------|---------|-----------------------|---|---------------------------|
|     |  |  |  | ๒๕๖๖     | ๒๕๖๗    | ๒๕๖๘    | ๒๕๖๙    | ๒๕๗๐    |                       |   |                           |
| ๑๙  | ติดตั้งกล้องวงจรปิดภายในหมู่บ้านทุกเคได้ หมู่ที่ ๑๔ ตำบลปากช่อง อำเภอจอมบึง จังหวัดราชบุรี | เพื่อความปลอดภัยในชีวิตและทรัพย์สินของประชาชน  | ติดตั้งกล้องวงจรปิด พร้อมอุปกรณ์ครบชุด   | ๕๐๐,๐๐๐  | -       | -       | -       | -       | กล้องวงจรปิด          | ประชาชนมีความปลอดภัยในชีวิตและทรัพย์สิน | สำนักปลัด                 |
| ๒๐  | ติดตั้งกล้องวงจรปิดตามจุดเสี่ยงภายในตำบลปากช่อง  | เพื่อความปลอดภัยในชีวิตและทรัพย์สินของประชาชน  | ติดตั้งกล้องวงจรปิด พร้อมอุปกรณ์ครบชุด   | ๕๐๐,๐๐๐  | ๕๐๐,๐๐๐ | ๕๐๐,๐๐๐ | ๕๐๐,๐๐๐ | ๕๐๐,๐๐๐ | กล้องวงจรปิด          | ประชาชนมีความปลอดภัยในชีวิตและทรัพย์สิน | สำนักปลัด                 |
| ๒๑  | ป้องกันและแก้ปัญหาอุทกภัยน้ำท่วมฉับพลัน น้ำป่าไหลหลากและดินโคลนถล่ม                        | เพื่อป้องกันและบรรเทาปัญหาอุทกภัยน้ำท่วม       | จัดทำวางระบายน้ำ วางท่อระบายน้ำ ขุดลอกคูคลอง และท่อระบายน้ำต่างๆ                               | ๒๐,๐๐๐   | ๒๐,๐๐๐  | ๒๐,๐๐๐  | ๒๐,๐๐๐  | ๒๐,๐๐๐  | ร้อยละของผู้ประสบภัย  | ปัญหาอุทกภัยลดลง                        | สำนักปลัด                 |
| ๒๒  | ป้องกันและแก้ไขปัญหาภัยแล้ง  | เพื่อป้องกันและบรรเทาปัญหาขาดแคลนน้ำจากภัยแล้ง | จัดหาเครื่องมือช่วยเหลือผู้ประสบภัยจัดหาแหล่งน้ำอุปโภค บริโภค และการเกษตรในพื้นที่ประสบภัยแล้ง | ๑๐๐,๐๐๐  | ๑๐๐,๐๐๐ | ๑๐๐,๐๐๐ | ๑๐๐,๐๐๐ | ๑๐๐,๐๐๐ | ความพึงพอใจของประชาชน | ประชาชนประสบปัญหาภัยแล้งลดลง            | สำนักปลัด                 |

๓. ยุทธศาสตร์การพัฒนาคุณภาพชีวิตและการแก้ไขปัญหาเสพติด

๓.๗ แผนงานการรักษาความสงบภายใน

| ที่ | โครงการ  | วัตถุประสงค์   | เป้าหมาย<br>(ผลผลิตของโครงการ)  | งบประมาณ |         |         |         |         | ตัวชี้วัด<br>(KPI)   | ผลที่คาดว่าจะได้รับ  | หน่วยงาน<br>รับผิดชอบหลัก |
|-----|--|--|---|----------|---------|---------|---------|---------|--|--|---------------------------|
|     |  |  |   | ๒๕๖๖     | ๒๕๖๗    | ๒๕๖๘    | ๒๕๖๙    | ๒๕๗๐    |  |  |                           |
| ๒๓  | โครงการจิตอาสา   | ๑. เพื่อรักษา สืบสาน<br>ต่อยอด โครงการจิต<br>อาสาพระราชทาน<br>ตามแนวพระราชดำริ<br>พระบาทสมเด็จพระ<br>พระวชิรเกล้าเจ้าอยู่หัว<br>๒. เพื่อเสริมสร้างการ<br>มีส่วนร่วมของ<br>ประชาชน                | จัดทำโครงการจิตอาสาเพื่อพัฒนา<br>พื้นที่ในตำบลปากช่อง โดยมี<br>กลุ่มเป้าหมายเป็นประชาชนในพื้นที่<br>ตำบลปากช่อง | ๕๐,๐๐๐   | ๕๐,๐๐๐  | ๕๐,๐๐๐  | ๕๐,๐๐๐  | ๕๐,๐๐๐  | จำนวน<br>ผู้เข้าร่วม<br>กิจกรรม  | ๑. ผู้เข้าร่วม<br>กิจกรรมได้สืบ<br>สาน รักษาต่อ<br>ยอดโครงการอัน<br>เนื่องมาจาก<br>พระราชดำริ<br>พระบาทสมเด็จพระ<br>พระวชิรเกล้า<br>เจ้าอยู่หัว<br>๒. ผู้เข้าร่วม<br>กิจกรรมมีส่วน<br>ร่วมในการ<br>พัฒนาพื้นที่<br>ตำบลปากช่อง | สำนักปลัด                 |
| ๒๔  | โครงการฝึกอบรมชุดปฏิบัติการจิตอาสาภัย<br>พิบัติประจำองค์การบริหารส่วนตำบลปาก<br>ช่อง | เพื่อจัดตั้งชุด<br>ปฏิบัติการและ<br>ฝึกอบรมจิตอาสาภัย<br>พิบัติประจำองค์การ<br>บริหารส่วนตำบล<br>ปากช่องที่สามารถ<br>ปฏิบัติหน้าที่<br>ช่วยเหลือเจ้า<br>พนักงานป้องกันและ<br>บรรเทา<br>สาธารณภัย | ชุดปฏิบัติการจิตอาสาภัยพิบัติ<br>องค์การบริหารส่วนตำบลปากช่อง<br>จำนวน ๑ รุ่น                                   | ๑๐๐,๐๐๐  | ๑๐๐,๐๐๐ | ๑๐๐,๐๐๐ | ๑๐๐,๐๐๐ | ๑๐๐,๐๐๐ | บุคคลที่ผ่าน<br>การฝึกอบรม<br>สามารถ<br>ปฏิบัติงานได้จริง<br>ร้อยละ ๘๐ | มีบุคคลที่ผ่าน<br>การฝึกอบรม<br>และสามารถ<br>ช่วยเหลืองาน<br>ป้องกันและ<br>บรรเทาสาธารณ<br>ภัยได้อย่างมี<br>ประสิทธิภาพ<br>มากขึ้น   | สำนักปลัด                 |



๓. ยุทธศาสตร์การพัฒนาคุณภาพชีวิตและการแก้ไขปัญหาเสพติด

๓.๗ แผนงานการรักษาความสงบภายใน

| ที่ | โครงการ  | วัตถุประสงค์  | เป้าหมาย<br>(ผลผลิตของโครงการ)  | งบประมาณ |        |        |        |        | ตัวชี้วัด<br>(KPI)                         | ผลที่คาดว่าจะได้รับ  | หน่วยงาน<br>รับผิดชอบหลัก |
|-----|--|---|---|----------|--------|--------|--------|--------|--|--|---------------------------|
|     |  |   |   | ๒๕๖๖     | ๒๕๖๗   | ๒๕๖๘   | ๒๕๖๙   | ๒๕๗๐   |  |  |                           |
| ๒๕  | ฝึกอบรมป้องกันอัคคีภัยและการอพยพหนีไฟให้กับสถานศึกษาในพื้นที่ตำบลปากช่อง | เพื่อฝึกอบรมให้สถานศึกษามีความรู้และทักษะในการหนีไฟเมื่อเกิดอัคคีภัยขึ้นได้อย่างถูกต้อง | สถานศึกษาในพื้นที่ตำบลปากช่อง จำนวน ๒ แห่ง                            | ๒๐,๐๐๐   | ๒๐,๐๐๐ | ๒๐,๐๐๐ | ๒๐,๐๐๐ | ๒๐,๐๐๐ | ร้อยละของผู้เข้าร่วมอบรมมีความรู้เพิ่มขึ้น | เด็กในสถานศึกษามีความรู้ในการป้องกันอัคคีภัยเบื้องต้น  | สำนักปลัด                 |
| ๒๖  | โครงการป้องกัน และแก้ไขปัญหาสถานการณ์ฝุ่นละอองขนาดเล็ก PM ๒.๕            | เพื่อเสริมสร้างสุขอนามัยที่ดีให้แก่ประชาชนในพื้นที่ตำบลปากช่อง                          | จัดกิจกรรมรณรงค์ป้องกันและแก้ไขปัญหาสถานการณ์ฝุ่นละอองขนาดเล็ก PM ๒.๕ | ๒๐,๐๐๐   | ๒๐,๐๐๐ | ๒๐,๐๐๐ | ๒๐,๐๐๐ | ๒๐,๐๐๐ | ปัญหาฝุ่นละอองในพื้นที่ลดลง                | ๑. ประชาชนมีความรู้ในการดูแลตัวเอง และสามารถป้องกันตนเองจากอันตรายของฝุ่นละอองขนาดเล็ก<br>๒. ปัญหาฝุ่นละอองในพื้นที่ลดลง | สำนักปลัด                 |
| ๒๗  | ป้องกันไฟฟ้าและหมอกควัน  | เพื่อป้องกันและควบคุมไฟฟ้าในพื้นที่   | อบรมให้ความรู้ ส่งเสริมกิจกรรมจัดหาวัสดุ อุปกรณ์ ป้องกันไฟฟ้า         | ๕๐,๐๐๐   | ๕๐,๐๐๐ | ๕๐,๐๐๐ | ๕๐,๐๐๐ | ๕๐,๐๐๐ | อบรมให้ความรู้ ๑ ครั้ง / ปี                | ป้องกันและควบคุมไฟฟ้าในตำบลได้มีประสิทธิภาพ  | สำนักปลัด                 |

รายละเอียดโครงการพัฒนา  
แผนพัฒนาท้องถิ่น (พ.ศ. ๒๕๖๖ - ๒๕๗๐)  
องค์การบริหารส่วนตำบลปากช่อง

ก. ยุทธศาสตร์จังหวัดที่ ๓ การพัฒนาคุณภาพประชาชน และความมั่นคงในคุณภาพชีวิตด้วยหลักปรัชญาของเศรษฐกิจพอเพียง

ข. ยุทธศาสตร์การพัฒนาขององค์กรปกครองส่วนท้องถิ่นในเขตจังหวัด

ยุทธศาสตร์ที่ ๒ ส่งเสริมคุณภาพชีวิต

ยุทธศาสตร์ที่ ๓ การจัดระเบียบชุมชน/สังคมสงเคราะห์และการรักษาความสงบเรียบร้อย

ยุทธศาสตร์ที่ ๖ การบริหารจัดการ ศิลปวัฒนธรรม จารีตประเพณีและภูมิปัญญาท้องถิ่น

๓. ยุทธศาสตร์การพัฒนาคุณภาพชีวิตและการแก้ไขปัญหาเสพติด

๓.๘ แผนงานงบกลาง

| ที่ | โครงการ  | วัตถุประสงค์                         | เป้าหมาย<br>(ผลผลิตของโครงการ)                           | งบประมาณ   |            |            |            |            | ตัวชี้วัด<br>(KPI)                      | ผลที่คาดว่าจะได้รับ                      | หน่วยงาน<br>รับผิดชอบหลัก |
|-----|--|--------------------------------------|--|------------|------------|------------|------------|------------|---|--|---------------------------|
|     |  |                                      |  | ๒๕๖๖       | ๒๕๖๗       | ๒๕๖๘       | ๒๕๖๙       | ๒๕๗๐       |   |  |                           |
| ๑   | เบี้ยยังชีพผู้สูงอายุ  | เพื่อเป็นสวัสดิการให้กับผู้สูงอายุ   | สนับสนุน สงเคราะห์ ผู้สูงอายุ ๖๐ ปีขึ้นไปได้รับสวัสดิการ | ๑๓,๒๐๐,๐๐๐ | ๑๓,๒๐๐,๐๐๐ | ๑๓,๒๐๐,๐๐๐ | ๑๓,๒๐๐,๐๐๐ | ๑๓,๒๐๐,๐๐๐ | ร้อยละของผู้สูงอายุที่ได้รับสวัสดิการ   | ผู้สูงอายุได้รับสวัสดิการอย่างทั่วถึง    | สำนักปลัด                 |
| ๒   | เบี้ยยังชีพผู้พิการ  | เพื่อเป็นสวัสดิการให้กับผู้พิการ     | สนับสนุน สงเคราะห์ สวัสดิการให้กับผู้พิการภายในตำบล      | ๕,๐๐๐,๐๐๐  | ๕,๐๐๐,๐๐๐  | ๕,๐๐๐,๐๐๐  | ๕,๐๐๐,๐๐๐  | ๕,๐๐๐,๐๐๐  | ร้อยละของผู้พิการที่ได้รับสวัสดิการ     | ผู้พิการได้รับสวัสดิการอย่างทั่วถึง      | สำนักปลัด                 |
| ๓   | เบี้ยยังชีพผู้ป่วยเอดส์  | เพื่อเป็นสวัสดิการให้กับผู้ป่วยเอดส์ | สนับสนุน สงเคราะห์ สวัสดิการให้กับผู้ป่วยเอดส์ภายในตำบล  | ๑๐๐,๐๐๐    | ๑๐๐,๐๐๐    | ๑๐๐,๐๐๐    | ๑๐๐,๐๐๐    | ๑๐๐,๐๐๐    | ร้อยละของผู้ป่วยเอดส์ที่ได้รับสวัสดิการ | ผู้ป่วยเอดส์ได้รับสวัสดิการอย่างทั่วถึง  | สำนักปลัด                 |
| ๔   | ส่งเสริม สนับสนุนเพิ่มศักยภาพของกองทุนหลักประกันสุขภาพ อบต.ปากช่อง | เพื่อให้ประชาชนมีสุขภาพที่ดีขึ้น     | บริหารพัฒนาศักยภาพของกองทุนหลักประกันสุขภาพ อบต.ปากช่อง  | ๒๕๐,๐๐๐    | ๒๕๐,๐๐๐    | ๒๕๐,๐๐๐    | ๒๕๐,๐๐๐    | ๒๕๐,๐๐๐    | ความพึงพอใจประชาชน                      | ประชาชนมีร่างกายแข็งแรงและมีสุขภาพดีขึ้น | สำนักปลัด                 |

รายละเอียดโครงการพัฒนา  
แผนพัฒนาท้องถิ่น (พ.ศ. ๒๕๖๖ - ๒๕๗๐)  
องค์การบริหารส่วนตำบลปากช่อง

ก. ยุทธศาสตร์จังหวัดที่ ๔ การจัดการทรัพยากรธรรมชาติที่สมดุล และใช้ประโยชน์อย่างยั่งยืน

ข. ยุทธศาสตร์การพัฒนาขององค์กรปกครองส่วนท้องถิ่นในเขตจังหวัด

ยุทธศาสตร์ที่ ๕ การบริหารจัดการและการอนุรักษ์ทรัพยากรธรรมชาติ

๔. ยุทธศาสตร์การพัฒนาบริหารจัดการทรัพยากรธรรมชาติและสิ่งแวดล้อม

๔.๑ แผนงานการเกษตร

| ที่ | โครงการ                                      | วัตถุประสงค์   | เป้าหมาย<br>(ผลผลิตของโครงการ)                          | งบประมาณ |        |        |        |        | ตัวชี้วัด<br>(KPI)    | ผลที่คาดว่าจะได้รับ  | หน่วยงาน<br>รับผิดชอบหลัก |
|-----|--|--|---|----------|--------|--------|--------|--------|-----------------------|--|---------------------------|
|     |  |  |   | ๒๕๖๖     | ๒๕๖๗   | ๒๕๖๘   | ๒๕๖๙   | ๒๕๗๐   |                       |  |                           |
| ๑   | รณรงค์อนุรักษ์ทรัพยากรธรรมชาติและสิ่งแวดล้อม | เพื่อให้ประชาชนตระหนักและเห็นคุณค่าของทรัพยากรธรรมชาติและสิ่งแวดล้อม | กิจกรรมการรณรงค์ อนุรักษ์ทรัพยากรธรรมชาติและสิ่งแวดล้อม | ๓๐,๐๐๐   | ๓๐,๐๐๐ | ๓๐,๐๐๐ | ๓๐,๐๐๐ | ๓๐,๐๐๐ | ความพึงพอใจของประชาชน | ประชาชนตระหนักในการอนุรักษ์ทรัพยากรธรรมชาติและสิ่งแวดล้อมมากขึ้น | สำนักปลัด                 |
| ๒   | พัฒนาป่าชุมชนตำบลปากช่อง                     | เพื่อให้ประชาชนตระหนักและเห็นคุณค่าของทรัพยากรธรรมชาติและสิ่งแวดล้อม | จัดทำแนวป้องกันไฟป่าในเขตป่าชุมชนตำบลปากช่อง            | ๕๐,๐๐๐   | ๕๐,๐๐๐ | ๕๐,๐๐๐ | ๕๐,๐๐๐ | ๕๐,๐๐๐ | ความพึงพอใจของประชาชน | ประชาชนตระหนักในการอนุรักษ์ทรัพยากรธรรมชาติและสิ่งแวดล้อมมากขึ้น | สำนักปลัด                 |
| ๓   | จัดทำแนวเขตที่สาธารณะ                        | เพื่อป้องกันการบุกรุกที่สาธารณะ                                      | จัดทำแนวเขตที่สาธารณะ                                   | ๕๐,๐๐๐   | ๕๐,๐๐๐ | ๕๐,๐๐๐ | ๕๐,๐๐๐ | ๕๐,๐๐๐ | แนวเขตสาธารณะ         | ไม่มีการบุกรุกที่สาธารณะ   | สำนักปลัด                 |

๔. ยุทธศาสตร์การพัฒนาบริหารจัดการทรัพยากรธรรมชาติและสิ่งแวดล้อม

๔.๑ แผนงานการเกษตร

| ที่ | โครงการ  | วัตถุประสงค์   | เป้าหมาย<br>(ผลผลิตของโครงการ)  | งบประมาณ |        |        |        |        | ตัวชี้วัด<br>(KPI)                         | ผลที่คาดว่าจะ<br>ได้รับ   | หน่วยงาน<br>รับผิดชอบหลัก |
|-----|--|--|---|----------|--------|--------|--------|--------|--|---|---------------------------|
|     |  |  |   | ๒๕๖๖     | ๒๕๖๗   | ๒๕๖๘   | ๒๕๖๙   | ๒๕๗๐   |  |   |                           |
| ๔   | โครงการบ้านนำอยู่ ชุมชนนำมอง                   | เพื่อให้บริเวณบ้านเรือน<br>ชุมชนมีความสวยงาม<br>นำอยู่เป็นระเบียบ<br>เรียบร้อยและมีกิจกรรม<br>ร่วมกันในชุมชน | รณรงค์ประชาสัมพันธ์ให้ประชาชน<br>ทำความสะอาดบ้านเรือนและปลูกผัก<br>สวนครัว ไม้ดอก ไม้ประดับ บริเวณ<br>พื้นที่สาธารณะต่างๆ ในชุมชน | ๓๐,๐๐๐   | ๓๐,๐๐๐ | ๓๐,๐๐๐ | ๓๐,๐๐๐ | ๓๐,๐๐๐ | ความพึงพอใจ<br>ของประชาชน                  | บริเวณ<br>บ้านเรือนและ<br>ชุมชน<br>มีสภาพแวดล้อม<br>สวยงามน่าอยู่                           | สำนักปลัด                 |
| ๕   | ท้องถิ่นไทย รวมใจภักดิ์ รักรักษาพื้นที่สีเขียว | เพื่อจัดกิจกรรมบำเพ็ญ<br>สาธารณประโยชน์  | จัดกิจกรรมสาธารณประโยชน์ เช่น ปลูก<br>ต้นไม้ ขุดลอกคูคลอง ถางป่า เป็นต้น  | ๑๐,๐๐๐   | ๑๐,๐๐๐ | ๑๐,๐๐๐ | ๑๐,๐๐๐ | ๑๐,๐๐๐ | ความพึงพอใจ<br>ของผู้เข้าร่วม<br>กิจกรรม   | อนุรักษ์<br>สิ่งแวดล้อมเพิ่ม<br>พื้นที่สีเขียว  | สำนักปลัด                 |
| ๖   | อาสาสมัครท้องถิ่นรักโลก                        | เพื่อจัดกิจกรรมสร้าง<br>จิตสำนึกในการรักษา<br>ทรัพยากร ธรรมชาติ<br>และสิ่งแวดล้อม                            | การฝึกอบรม/การจัดกิจกรรม รณรงค์<br>ทำความสะอาด/ฟื้นฟู สิ่งแวดล้อม<br>ท้องถิ่น ของ อาสาสมัครท้องถิ่นรัก<br>โลก (อถล.)              | ๒๐,๐๐๐   | ๒๐,๐๐๐ | ๒๐,๐๐๐ | ๒๐,๐๐๐ | ๒๐,๐๐๐ | ร้อยละของ<br>ประชาชนที่เข้า<br>ร่วมกิจกรรม | คนในชุมชนมี<br>จิตสำนึกในการ<br>รักษาทรัพยากร<br>ธรรมชาติและ<br>สิ่งแวดล้อม<br>เพิ่มมากขึ้น | สำนักปลัด                 |

รายละเอียดโครงการพัฒนา  
แผนพัฒนาท้องถิ่น (พ.ศ. ๒๕๖๖ - ๒๕๗๐)  
องค์การบริหารส่วนตำบลปากช่อง

ก. ยุทธศาสตร์จังหวัดที่ ๔ การจัดการทรัพยากรธรรมชาติที่สมดุล และใช้ประโยชน์อย่างยั่งยืน

ข. ยุทธศาสตร์การพัฒนาขององค์กรปกครองส่วนท้องถิ่นในเขตจังหวัด

ยุทธศาสตร์ที่ ๕ การบริหารจัดการและการอนุรักษ์ทรัพยากรธรรมชาติ

๔. ยุทธศาสตร์การพัฒนาบริหารจัดการทรัพยากรธรรมชาติและสิ่งแวดล้อม

๔.๒ แผนงานการเคหะและชุมชน

| ที่ | โครงการ  | วัตถุประสงค์  | เป้าหมาย<br>(ผลผลิตของโครงการ)   | งบประมาณ |         |         |         |         | ตัวชี้วัด<br>(KPI)        | ผลที่คาดว่าจะได้รับ                      | หน่วยงาน<br>รับผิดชอบหลัก |
|-----|--|---|--|----------|---------|---------|---------|---------|---------------------------|--|---------------------------|
|     |  |   |  | ๒๕๖๖     | ๒๕๖๗    | ๒๕๖๘    | ๒๕๖๙    | ๒๕๗๐    |                           |  |                           |
| ๑   | ก่อสร้างเตาเผาขยะ หมู่ที่ ๓ ตำบลปากช่อง<br>อำเภอจอมบึง จังหวัดราชบุรี  | เพื่อกำจัดขยะให้ถูก<br>สุขลักษณะ  | ก่อสร้างเตาเผาขยะ จำนวน ๓ แห่ง   | -        | -       | -       | -       | ๑๕๐,๐๐๐ | เตาเผาขยะ                 | ขยะในพื้นที่ได้รับการ<br>กำจัด           | สำนักปลัด                 |
| ๒   | ก่อสร้างเตาเผาขยะ หมู่ที่ ๑๔<br>ตำบลปากช่อง อำเภอจอมบึง จังหวัดราชบุรี | เพื่อกำจัดขยะให้ถูก<br>สุขลักษณะ  | ก่อสร้างเตาเผาขยะ จำนวน ๓ แห่ง   | -        | ๑๕๐,๐๐๐ | -       | -       | -       | เตาเผาขยะ                 | ขยะในพื้นที่ได้รับการ<br>กำจัด           | สำนักปลัด                 |
| ๓   | เพิ่มประสิทธิภาพการจัดการขยะมูลฝอย<br>โดยชุมชน                         | เพื่อให้ประชาชนมีความรู้<br>สามารถจัดการขยะมูล<br>ฝอยในครัวเรือนและ<br>ชุมชนได้ | รณรงค์ให้ความรู้ในการจัดการขยะ<br>มูลฝอยในครัวเรือนและชุมชน<br>จัดทำป้ายประชาสัมพันธ์รณรงค์<br>เรื่องจัดการขยะ ป้ายห้ามทิ้งขยะ อบรม<br>ให้ความรู้กับประชาชนและสร้างชุมชน<br>ต้นแบบการบริหารจัดการขยะ | ๑๐๐,๐๐๐  | ๑๐๐,๐๐๐ | ๑๐๐,๐๐๐ | ๑๐๐,๐๐๐ | ๑๐๐,๐๐๐ | ความพึงพอใจ<br>ของประชาชน | เขตพื้นที่ อบต. มีการ<br>จัดเก็บขยะที่ดี | สำนักปลัด                 |

๔. ยุทธศาสตร์การพัฒนาบริหารจัดการทรัพยากรธรรมชาติและสิ่งแวดล้อม

๔.๒ แผนงานการเคหะและชุมชน

| ที่ | โครงการ   | วัตถุประสงค์  | เป้าหมาย<br>(ผลผลิตของโครงการ)  | งบประมาณ |         |         |         |         | ตัวชี้วัด<br>(KPI)                           | ผลที่คาดว่าจะได้รับ   | หน่วยงาน<br>รับผิดชอบหลัก |
|-----|---|---|---|----------|---------|---------|---------|---------|--|---|---------------------------|
|     |   |   |   | ๒๕๖๖     | ๒๕๖๗    | ๒๕๖๘    | ๒๕๖๙    | ๒๕๗๐    |  |   |                           |
| ๔   | เฝ้าระวังคุณภาพสิ่งแวดล้อมด้านการบริหารจัดการน้ำเสียในครัวเรือนและชุมชน | เพื่อให้ประชาชนตระหนักถึงผลกระทบด้านสิ่งแวดล้อมในครัวเรือนและชุมชน  | รณรงค์ให้ความรู้ด้านการจัดการน้ำเสียในครัวเรือนและชุมชน   | ๒๐,๐๐๐   | ๒๐,๐๐๐  | ๒๐,๐๐๐  | ๒๐,๐๐๐  | ๒๐,๐๐๐  | ความพึงพอใจของประชาชน                        | ประชาชนตระหนักถึงผลกระทบด้านสิ่งแวดล้อม   | สำนักปลัด                 |
| ๕   | บริหารจัดการขยะชุมชน  | เพื่อให้ประชาชนตระหนักถึงผลกระทบด้านสิ่งแวดล้อมในครัวเรือนและชุมชน  | รณรงค์ให้ความรู้ด้านการจัดการและส่งเสริมการจัดการขยะชุมชน<br>- จัดซื้อถังคัดแยกขยะ<br>- จัดกิจกรรมตามโครงการจังหวัดสะอาด<br>- จัดกิจกรรมตามโครงการแม่บ้านมหาดไทย ร่วมใจ ลดปริมาณและคัดแยกขยะอินทรีย์หรือขยะเปียกครัวเรือน<br>- อบรมให้ความรู้กับประชาชน<br>- กิจกรรมอื่นๆ ที่เกี่ยวข้อง | ๑๐๐,๐๐๐  | ๑๐๐,๐๐๐ | ๑๐๐,๐๐๐ | ๑๐๐,๐๐๐ | ๑๐๐,๐๐๐ | ความพึงพอใจของประชาชนและปริมาณขยะชุมชนน้อยลง | ประชาชนตระหนักถึงการจัดการขยะครัวเรือนและขยะชุมชน   | สำนักปลัด                 |
| ๖   | ชุมชนต้นแบบด้านการบริหารจัดการขยะ                                       | ๑. เพื่อลดปริมาณขยะในชุมชน<br>๒. ลดปัญหามลพิษจากขยะ<br>๓. สร้างจิตสำนึกให้ชุมชนรักษาความสะอาดและรู้จักวิธีคัดแยกและกำจัดขยะที่ถูกต้อง | อบรมให้ความรู้สร้างจิตสำนึกให้กับประชาชนในการคัดแยกขยะ สร้างชุมชนต้นแบบ ภายในตำบลปากช่อง และกิจกรรมอื่นๆ ที่เกี่ยวข้อง  | ๕๐,๐๐๐   | ๕๐,๐๐๐  | ๕๐,๐๐๐  | ๕๐,๐๐๐  | ๕๐,๐๐๐  | จำนวนหมู่บ้านที่เข้าร่วมกิจกรรม              | ๑. ปริมาณขยะในชุมชนลดลงชุมชน<br>๒. ประชาชนมีจิตสำนึกในการรักษาความสะอาดและรู้จักวิธีคัดแยกและกำจัดขยะที่ถูกต้อง | สำนักปลัด                 |

รายละเอียดโครงการพัฒนา  
แผนพัฒนาท้องถิ่น (พ.ศ. ๒๕๖๖ - ๒๕๗๐)  
องค์การบริหารส่วนตำบลปากช่อง

ก. ยุทธศาสตร์จังหวัดที่ ๓ การพัฒนาคุณภาพประชาชน และความมั่นคงในคุณภาพชีวิตด้วยหลักปรัชญาของเศรษฐกิจพอเพียง

ข. ยุทธศาสตร์การพัฒนาขององค์กรปกครองส่วนท้องถิ่นในเขตจังหวัด

ยุทธศาสตร์ที่ ๓ การจัดระเบียบชุมชน/สังคมสงเคราะห์และการรักษาความสงบเรียบร้อย

ยุทธศาสตร์ที่ ๔ การวางแผน การส่งเสริมการลงทุน พาณิชยกรรมและการท่องเที่ยว

๕. ยุทธศาสตร์การพัฒนาการบริหารจัดการและการสร้างกระบวนการมีส่วนร่วมเพื่อการพัฒนา

๕.๑ แผนงานบริหารงานทั่วไป

| ที่ | โครงการ   | วัตถุประสงค์   | เป้าหมาย<br>(ผลผลิตของโครงการ)   | งบประมาณ |         |         |         |         | ตัวชี้วัด<br>(KPI)                  | ผลที่คาดว่าจะ<br>ได้รับ  | หน่วยงาน<br>รับผิดชอบหลัก                         |
|-----|---|--|--|----------|---------|---------|---------|---------|-------------------------------------|--|---|
|     |   |  |  | ๒๕๖๖     | ๒๕๖๗    | ๒๕๖๘    | ๒๕๖๙    | ๒๕๗๐    |                                     |  |   |
| ๑   | ส่งเสริมการพัฒนาบุคลากรท้องถิ่น   | เพื่อให้บุคลากรท้องถิ่นมีความรู้ความสามารถเหมาะสมในการปฏิบัติหน้าที่และงานที่ได้รับมอบหมาย | จัดส่งบุคลากรของท้องถิ่นเข้ารับการอบรม ศึกษาดูงานจากหน่วยงานอื่นๆ  | ๕๐๐,๐๐๐  | ๕๐๐,๐๐๐ | ๕๐๐,๐๐๐ | ๕๐๐,๐๐๐ | ๕๐๐,๐๐๐ | ร้อยละ ๑๐ ของบุคลากรเข้ารับการอบรมฯ | บุคลากรของท้องถิ่นมีความรู้ความเข้าใจในการบริหารงานมากขึ้น               | สำนักปลัด/<br>กองคลัง/<br>กองการศึกษา/<br>กองช่าง |
| ๒   | ฝึกอบรม และศึกษาดูงานคณะผู้บริหาร สมาชิกสภา อบต. พนักงาน อบต. ผู้นำท้องที่ ผู้นำชุมชน และบุคคลที่เกี่ยวข้องกับการพัฒนาชุมชนท้องถิ่น | เพื่อให้ผู้บริหาร สมาชิก อบต. และพนักงาน อบต. มีความเข้าใจในบทบาทหน้าที่ของตน              | อบรมผู้บริหาร สมาชิก อบต. พนักงาน อบต. ผู้นำท้องที่ ผู้นำชุมชน และบุคคลที่เกี่ยวข้อง เพื่อศึกษาดูงาน สถานที่ที่ประสบความสำเร็จด้านการบริหารจัดการองค์กร และกลุ่มชุมชนต่างๆ | ๔๐๐,๐๐๐  | ๔๐๐,๐๐๐ | ๔๐๐,๐๐๐ | ๔๐๐,๐๐๐ | ๔๐๐,๐๐๐ | ความพึงพอใจของผู้เข้าร่วมอบรม       | ผู้บริหาร สมาชิก อบต. และพนักงาน อบต. มีความเข้าใจในบทบาทหน้าที่ของตนเอง | สำนักปลัด   |

๕. ยุทธศาสตร์การพัฒนาการบริหารจัดการและการสร้างกระบวนการมีส่วนร่วมเพื่อการพัฒนา

๕.๑ แผนงานบริหารงานทั่วไป

| ที่ | โครงการ   | วัตถุประสงค์   | เป้าหมาย<br>(ผลผลิตของโครงการ)  | งบประมาณ |         |         |         |         | ตัวชี้วัด<br>(KPI)                             | ผลที่คาดว่าจะ<br>ได้รับ   | หน่วยงาน<br>รับผิดชอบหลัก              |
|-----|---|--|---|----------|---------|---------|---------|---------|--|---|--|
|     |   |  |   | ๒๕๖๖     | ๒๕๖๗    | ๒๕๖๘    | ๒๕๖๙    | ๒๕๗๐    |  |   |  |
| ๓   | บริการอินเทอร์เน็ตตำบล  | เพื่ออำนวยความสะดวกให้แก่ประชาชนผู้รับบริการ                                   | มีสถานที่และเครื่องคอมพิวเตอร์ไว้บริการประชาชนอย่างเพียงพอ  | ๓๐,๐๐๐   | ๓๐,๐๐๐  | ๓๐,๐๐๐  | ๓๐,๐๐๐  | ๓๐,๐๐๐  | ความพึงพอใจของประชาชน                          | ประชาชนได้รับความสะดวกในการรับบริการ                                    | สำนักปลัด                              |
| ๔   | พัฒนาและเสริมสร้างประสิทธิภาพระบบสารสนเทศ   | เพื่ออำนวยความสะดวกให้แก่ประชาชนผู้รับบริการ                                   | ปรับปรุงและลดขั้นตอนในการปฏิบัติงานและจัดให้มีศูนย์บริการร่วมครบวงจร  | ๕,๐๐๐    | ๕,๐๐๐   | ๕,๐๐๐   | ๕,๐๐๐   | ๕,๐๐๐   | ความพึงพอใจของประชาชน                          | ประชาชนได้รับความสะดวกในการรับบริการ                                    | สำนักปลัด กองคลัง กองช่าง กองการศึกษาฯ |
| ๕   | ปรับปรุง บำรุงรักษาและซ่อมแซมครุภัณฑ์ที่ดินและสิ่งก่อสร้างองค์การบริหารส่วนตำบล                   | เพื่อเพิ่มประสิทธิภาพในการปฏิบัติราชการและอำนวยความสะดวกให้ประชาชนผู้รับบริการ | ปรับปรุง บำรุงรักษาและซ่อมแซมครุภัณฑ์ที่ดินและสิ่งก่อสร้างรวมทั้งทรัพย์สินอื่นของ อบต.  | ๓๐๐,๐๐๐  | ๓๐๐,๐๐๐ | ๓๐๐,๐๐๐ | ๓๐๐,๐๐๐ | ๓๐๐,๐๐๐ | ที่ทำการ อบต. ได้รับการปรับปรุงซ่อมแซม ต่อเติม | การปฏิบัติงานของ อบต.เป็นไปด้วยความรวดเร็วและมีประสิทธิภาพ              | สำนักปลัด                              |
| ๖   | โครงการปรับปรุงแผนที่ภาษีและทะเบียนทรัพย์สิน ตามพระราชบัญญัติภาษีที่ดินและสิ่งปลูกสร้าง พ.ศ. ๒๕๖๒ | เพื่อเพิ่มประสิทธิภาพการจัดเก็บภาษีและเพื่อเพิ่มรายได้ของ อบต.                 | ปรับปรุงข้อมูลที่ดิน รูปแปลงที่ดิน เลขประจำแปลงที่ดิน   | ๕๐,๐๐๐   | ๕๐,๐๐๐  | ๕๐,๐๐๐  | ๕๐,๐๐๐  | ๕๐,๐๐๐  | ร้อยละของรายได้ที่เพิ่มขึ้นจัดเก็บได้          | อบต.จัดเก็บรายได้เพิ่มขึ้น  | กองคลัง                                |
| ๗   | ประเมินความพึงพอใจต่อการให้บริการขององค์การบริหารส่วนตำบลปากช่อง                                  | เพื่อประเมินความพึงพอใจของประชาชนในการให้บริการ                                | ดำเนินการจ้างหน่วยงาน เพื่อประเมินความพึงพอใจ   | ๒๐,๐๐๐   | ๒๐,๐๐๐  | ๒๐,๐๐๐  | ๒๐,๐๐๐  | ๒๐,๐๐๐  | ร้อยละ ๘๐ ต่อความพึงพอใจของประชาชน             | อบต. นำข้อมูลที่ได้มาพัฒนาปรับปรุงการปฏิบัติงานให้มีประสิทธิภาพยิ่งขึ้น | สำนักปลัด                              |
| ๘   | ส่งเสริมการมีส่วนร่วมเพื่อการพัฒนาท้องถิ่น  | เพื่อให้ประชาชนมีส่วนร่วมในการพัฒนาท้องถิ่นของตนเอง                            | จัดเวทีประชาคมหมู่บ้าน/ตำบล เพื่อจัดทำ ทบทวน ปรับปรุง แผนชุมชนและแผนพัฒนาท้องถิ่น, ประชุมสภา อบต. สัจจกร, นายกพบประชาชนสัจจกร | ๑๐๐,๐๐๐  | ๑๐๐,๐๐๐ | ๑๐๐,๐๐๐ | ๑๐๐,๐๐๐ | ๑๐๐,๐๐๐ | ความพึงพอใจของประชาชน                          | ประชาชนมีส่วนร่วมในการพัฒนาท้องถิ่นของตนเองมากขึ้น                      | สำนักปลัด                              |



๕. ยุทธศาสตร์การพัฒนาการบริหารจัดการและการสร้างกระบวนการมีส่วนร่วมเพื่อการพัฒนา

๕.๑ แผนงานบริหารงานทั่วไป

| ที่ | โครงการ  | วัตถุประสงค์   | เป้าหมาย<br>(ผลผลิตของโครงการ)  | งบประมาณ |         |         |         |         | ตัวชี้วัด<br>(KPI)   | ผลที่คาดว่าจะ<br>ได้รับ  | หน่วยงาน<br>รับผิดชอบหลัก |
|-----|--|--|---|----------|---------|---------|---------|---------|--|--|---------------------------|
|     |  |  |   | ๒๕๖๖     | ๒๕๖๗    | ๒๕๖๘    | ๒๕๖๙    | ๒๕๗๐    |  |  |                           |
| ๙   | จัดการเลือกตั้งและสนับสนุนการเลือกตั้งในระดับต่าง ๆ              | เพื่อส่งเสริมให้ประชาชนได้รับรู้ถึงสิทธิและหน้าที่ของตนตามรัฐธรรมนูญ | จัดการเลือกตั้งกรณีตำแหน่งว่างสนับสนุนการเลือกตั้งในระดับต่าง ๆ   | ๔๐๐,๐๐๐  | ๔๐๐,๐๐๐ | ๔๐๐,๐๐๐ | ๔๐๐,๐๐๐ | ๔๐๐,๐๐๐ | ประชาชนออกมาใช้สิทธิในการเลือกตั้งมากกว่าร้อยละ ๗๐           | ประชาชนได้รับรู้ถึงสิทธิและหน้าที่ของตน                        | สำนักปลัด                 |
| ๑๐  | กิจกรรมอันเนื่องมาจากนโยบายเร่งด่วนของรัฐบาล                     | เพื่อดำเนินการตามนโยบายของรัฐบาล                                     | จัดกิจกรรมดำเนินการตามนโยบายเร่งด่วนของรัฐบาล   | ๓๐,๐๐๐   | ๓๐,๐๐๐  | ๓๐,๐๐๐  | ๓๐,๐๐๐  | ๓๐,๐๐๐  | ร้อยละโครงการที่ดำเนินการได้ทัน                              | เพื่อสนองตอบนโยบายเร่งด่วนของรัฐบาล                            | สำนักปลัด                 |
| ๑๑  | พัฒนาศักยภาพการบริหารจัดการท้องถิ่นด้านการปกครองระบอบประชาธิปไตย | เพื่ออบรมบุคลากรท้องถิ่นให้ความรู้ในการปฏิบัติตามตำแหน่งหน้าที่      | อบรมให้ความรู้ผู้บริหาร สมาชิกสภาในการปฏิบัติหน้าที่ตามตำแหน่ง และในสภา   | ๒๐,๐๐๐   | ๒๐,๐๐๐  | ๒๐,๐๐๐  | ๒๐,๐๐๐  | ๒๐,๐๐๐  | ความพึงพอใจของผู้เข้าร่วมกิจกรรม                             | ผู้บริหาร สมาชิกสภาที่มีความเข้าใจในการปฏิบัติหน้าที่เพิ่มขึ้น | สำนักปลัด                 |
| ๑๒  | สื่อประชาสัมพันธ์  | เพื่อประชาสัมพันธ์การดำเนินงานของ อบต. ส่งเสริมการมีส่วนร่วม         | ผลิตสื่อประชาสัมพันธ์เผยแพร่ภารกิจของอบต. เช่น วารสาร แผ่นพับ ภาพเคลื่อนไหว/ภาพยนตร์ คู่มือประชาชน แกลงข่าว รถโฆษณาเคลื่อนที่ป้ายประชาสัมพันธ์ จัดทำ spot เสียงตามสาย | ๕๐,๐๐๐   | ๕๐,๐๐๐  | ๕๐,๐๐๐  | ๕๐,๐๐๐  | ๕๐,๐๐๐  | ประชาชนรับทราบบทบาท ภารกิจ และความพึงพอใจในสื่อประชาสัมพันธ์ | ประชาชนรับทราบบทบาท ภารกิจและความพึงพอใจในสื่อประชาสัมพันธ์    | สำนักปลัด                 |

รายละเอียดโครงการพัฒนา  
แผนพัฒนาท้องถิ่น (พ.ศ. ๒๕๖๖ - ๒๕๗๐)  
องค์การบริหารส่วนตำบลปากช่อง

ก. ยุทธศาสตร์จังหวัดที่ ๓ การพัฒนาคุณภาพประชาชน และความมั่นคงในคุณภาพชีวิตด้วยหลักปรัชญาของเศรษฐกิจพอเพียง

ข. ยุทธศาสตร์การพัฒนาขององค์กรปกครองส่วนท้องถิ่นในเขตจังหวัด

ยุทธศาสตร์ที่ ๓ การจัดระเบียบชุมชน/สังคมสงเคราะห์และการรักษาความสงบเรียบร้อย

ยุทธศาสตร์ที่ ๔ การวางแผน การส่งเสริมการลงทุน พาณิชยกรรมและการท่องเที่ยว

๕. ยุทธศาสตร์การพัฒนาการบริหารจัดการและการสร้างกระบวนการมีส่วนร่วมเพื่อการพัฒนา

๕.๓ แผนงานอุตสาหกรรมและการโยธา

| ที่ | โครงการ  | วัตถุประสงค์  | เป้าหมาย<br>(ผลผลิตของโครงการ)  | งบประมาณ |         |         |         |         | ตัวชี้วัด<br>(KPI)                              | ผลที่คาดว่าจะได้รับ            | หน่วยงาน<br>รับผิดชอบหลัก |
|-----|--|---|---|----------|---------|---------|---------|---------|---|--------------------------------|---------------------------|
|     |  |   |   | ๒๕๖๖     | ๒๕๖๗    | ๒๕๖๘    | ๒๕๖๙    | ๒๕๗๐    |   |                                |                           |
| ๑   | ก่อสร้างโรงจอดรถองค์การบริหารส่วนตำบลปากช่อง               | เพื่อให้บริการประชาชน และผู้มาติดต่อราชการ                                      | ขนาดกว้าง ๖ .๐๐ เมตร ยาว ๓๐.๐๐ เมตร หรือพื้นที่ไม่น้อยกว่า ๑๘๐ ตารางเมตร ตามแบบองค์การบริหารส่วนตำบลปากช่อง กำหนดและจัดทำป้ายประชาสัมพันธ์โครงการ | ๔๒๑,๐๐๐  | ๔๒๑,๐๐๐ | -       | -       | -       | โรงจอดรถ  | ประชาชนมีความพึงพอใจ           | กองช่าง                   |
| ๒   | ปรับปรุงและต่อเติมอาคารของ อบต. เพื่ออำนวยความสะดวกคนพิการ | เพื่ออำนวยความสะดวกคนพิการ  | ปรับปรุงอาคารภายใน อบต. เพื่ออำนวยความสะดวก เช่น รววจับทางลาด และห้องน้ำสำหรับคนพิการ   | ๕๐๐,๐๐๐  | ๕๐๐,๐๐๐ | ๕๐๐,๐๐๐ | ๕๐๐,๐๐๐ | ๕๐๐,๐๐๐ | ความพึงพอใจของผู้มาใช้บริการ                    | ประชาชนมีความพึงพอใจ           | สำนักปลัด                 |
| ๓   | ปรับปรุงอาคารสำนักงานองค์การบริหารส่วนตำบลปากช่อง          | เพื่อเพิ่มประสิทธิภาพในการปฏิบัติราชการ และอำนวยความสะดวกให้ประชาชนผู้รับบริการ | ปรับปรุง ซ่อมแซม ต่อเติม ที่ทำการ อบต.  | ๕๐,๐๐๐   | ๕๐,๐๐๐  | ๕๐,๐๐๐  | ๕๐,๐๐๐  | ๕๐,๐๐๐  | ที่ทำการ อบต. ได้รับการปรับปรุง ซ่อมแซม ต่อเติม | อาคารสำนักงานมีสภาพพร้อมใช้งาน | สำนักปลัด                 |

รายละเอียดโครงการพัฒนา  
แผนพัฒนาท้องถิ่น (พ.ศ. ๒๕๖๖ - ๒๕๗๐)  
องค์การบริหารส่วนตำบลปากช่อง

ก. ยุทธศาสตร์จังหวัดที่ ๓ การพัฒนาคุณภาพประชาชน และความมั่นคงในคุณภาพชีวิตด้วยหลักปรัชญาของเศรษฐกิจพอเพียง

ข. ยุทธศาสตร์การพัฒนาขององค์กรปกครองส่วนท้องถิ่นในเขตจังหวัด

ยุทธศาสตร์ที่ ๓ การจัดระเบียบชุมชน/สังคมสงเคราะห์และการรักษาความสงบเรียบร้อย

ยุทธศาสตร์ที่ ๔ การวางแผน การส่งเสริมการลงทุน พาณิชยกรรมและการท่องเที่ยว

๕. ยุทธศาสตร์การพัฒนาการบริหารจัดการและการสร้างกระบวนการมีส่วนร่วมเพื่อการพัฒนา

๕.๓ แผนงานสร้างความเข้มแข็งของชุมชน

| ที่ | โครงการ  | วัตถุประสงค์  | เป้าหมาย<br>(ผลผลิตของโครงการ)                          | งบประมาณ |        |        |        |        | ตัวชี้วัด<br>(KPI)                            | ผลที่คาดว่าจะได้รับ   | หน่วยงาน<br>รับผิดชอบหลัก |
|-----|--|---|---|----------|--------|--------|--------|--------|---|---|---------------------------|
|     |  |   |   | ๒๕๖๖     | ๒๕๖๗   | ๒๕๖๘   | ๒๕๖๙   | ๒๕๗๐   |   |   |                           |
| ๑   | อุดหนุนสภาองค์กรชุมชน<br>ตำบลปากช่อง                                       | เพื่อให้สภาองค์กรมีส่วนร่วม<br>ร่วมในการพัฒนาท้องถิ่น<br>ของตนเอง   | อุดหนุนสภาองค์กรชุมชน ตำบลปากช่อง                       | ๓๐,๐๐๐   | ๓๐,๐๐๐ | ๓๐,๐๐๐ | ๓๐,๐๐๐ | ๓๐,๐๐๐ | ความพึงพอใจ<br>ของประชาชน                     | สภาองค์กรชุมชนมีส่วนร่วม<br>ในการพัฒนาท้องถิ่น  | สำนักปลัด                 |
| ๒   | พัฒนาศักยภาพประชาคมหมู่บ้าน<br>เข้มแข็ง                                    | เพื่อให้ประชาคมหมู่บ้าน<br>มีส่วนร่วมในการพัฒนา<br>ท้องถิ่นของตนเอง | อุดหนุนงบประมาณเพื่อการพัฒนา<br>ศักยภาพประชาคมหมู่บ้าน  | ๘๐,๐๐๐   | ๘๐,๐๐๐ | ๘๐,๐๐๐ | ๘๐,๐๐๐ | ๘๐,๐๐๐ | ความพึงพอใจ<br>ของประชาชน                     | ประชาคมหมู่บ้านมีส่วนร่วม<br>ในการพัฒนาท้องถิ่น   | สำนักปลัด                 |
| ๓   | บริหารจัดการศูนย์ประสานการ<br>พัฒนาศักยภาพหน่วยสนับสนุน<br>ภารกิจ ของ อปท. | เพื่อสนับสนุนโครงการ<br>ตามนโยบายของรัฐบาล                          | อุดหนุนงบประมาณตามโครงการพัฒนา<br>ศักยภาพหน่วยสนับสนุนฯ | ๑๐,๐๐๐   | ๑๐,๐๐๐ | ๑๐,๐๐๐ | ๑๐,๐๐๐ | ๑๐,๐๐๐ | อุดหนุน<br>งบประมาณ<br>ให้กับศูนย์<br>ประสานฯ | การสนับสนุนภารกิจของ<br>อปท.เกิดความสะดวกรวดเร็ว มีการประสาน<br>เชื่อมโยงอย่างต่อเนื่อง | สำนักปลัด                 |

๕. ยุทธศาสตร์การพัฒนาการบริหารจัดการและการสร้างกระบวนการมีส่วนร่วมเพื่อการพัฒนา

๕.๓ แผนงานสร้างความเข้มแข็งของชุมชน

| ที่ | โครงการ  | วัตถุประสงค์  | เป้าหมาย<br>(ผลผลิตของโครงการ)   | งบประมาณ |        |        |        |        | ตัวชี้วัด<br>(KPI)          | ผลที่คาดว่าจะได้รับ   | หน่วยงาน<br>รับผิดชอบหลัก |
|-----|--|---|--|----------|--------|--------|--------|--------|-----------------------------|---|---------------------------|
|     |  |   |  | ๒๕๖๖     | ๒๕๖๗   | ๒๕๖๘   | ๒๕๖๙   | ๒๕๗๐   |                             |   |                           |
| ๔   | โครงการท้องถิ่นไทยใสสะอาด  | เพื่อให้ประชาชนมีส่วนร่วมในการพัฒนาท้องถิ่นของตนเองและป้องกันแก้ไขและปราบปรามการทุจริตคอร์รัปชันใน อบต. | ประชาคมหมู่บ้านเข้าร่วมเป็นคณะกรรมการเปิดซองสอบราคา คณะกรรมการตรวจการจ้าง และ คณะกรรมการอื่น ๆ ร่วมกับ อบต.  | ๕๐,๐๐๐   | ๕๐,๐๐๐ | ๕๐,๐๐๐ | ๕๐,๐๐๐ | ๕๐,๐๐๐ | ความพึงพอใจของประชาชน       | ประชาชนมีส่วนร่วมในการพัฒนาท้องถิ่นของตนเอง   | สำนักปลัด                 |
| ๕   | ส่งเสริมความรู้ความเข้าใจเกี่ยวกับการปกครองระบอบประชาธิปไตย  | เพื่อส่งเสริมให้ประชาชนได้รับรู้ถึงสิทธิและหน้าที่ของตนตามรัฐธรรมนูญ                                    | ให้ความรู้ความเข้าใจเกี่ยวกับการปกครองระบอบประชาธิปไตยและการเลือกตั้งทุกระดับ  | ๕๐,๐๐๐   | ๕๐,๐๐๐ | ๕๐,๐๐๐ | ๕๐,๐๐๐ | ๕๐,๐๐๐ | ความพึงพอใจของประชาชน       | ประชาชนมีความรู้ความเข้าใจเกี่ยวกับการปกครองระบอบประชาธิปไตยและการเลือกตั้งทุกระดับ | สำนักปลัด                 |
| ๖   | เพิ่มประสิทธิภาพการบริหารงานสถานที่กลาง สำหรับศูนย์ปฏิบัติการร่วมในการช่วยเหลือประชาชน และการพัฒนาศักยภาพการบริหารจัดการขององค์กรปกครองส่วนท้องถิ่น อำเภोजอมบึง จังหวัดราชบุรี | เพื่อสนับสนุนงบประมาณเพื่อเป็นค่าใช้จ่ายในการบริหารงานของสถานที่กลาง                                    | อุดหนุนงบประมาณตามโครงการเพิ่มประสิทธิภาพการบริหารงานสถานที่กลาง สำหรับศูนย์ปฏิบัติการร่วมในการช่วยเหลือประชาชน และการพัฒนาศักยภาพการบริหารจัดการขององค์กรปกครองส่วนท้องถิ่น | ๒๕,๐๐๐   | ๒๕,๐๐๐ | ๒๕,๐๐๐ | ๒๕,๐๐๐ | ๒๕,๐๐๐ | อุดหนุนงบประมาณให้กับศูนย์ฯ | ศูนย์ฯ มีความคล่องตัวในการปฏิบัติงาน  | สำนักปลัด                 |

**รายละเอียดโครงการพัฒนา**  
**แผนพัฒนาท้องถิ่น (พ.ศ. ๒๕๖๖ - ๒๕๗๐)**  
**สำหรับโครงการที่เกินศักยภาพขององค์กรปกครองส่วนท้องถิ่นที่ใช้สำหรับการประสานแผนพัฒนาท้องถิ่น**  
**องค์การบริหารส่วนตำบลปากช่อง**

ก. ยุทธศาสตร์จังหวัดที่

๒. การเสริมสร้างความมั่นคงทางเศรษฐกิจการค้า การบริการการท่องเที่ยว ด้วยนวัตกรรมและบริการที่มีมูลค่าสูง  
 ๓. การพัฒนาคุณภาพประชาชน และความมั่นคงในคุณภาพชีวิตด้วยหลักปรัชญาของเศรษฐกิจพอเพียง

ข. ยุทธศาสตร์การพัฒนาขององค์กรปกครองส่วนท้องถิ่นในเขตจังหวัด

๑. ด้านพัฒนาโครงสร้างพื้นฐาน สาธารณูปโภคและสาธารณูปการ  
 ๑. ยุทธศาสตร์การพัฒนาด้านโครงสร้างพื้นฐาน สาธารณูปโภคและสาธารณูปการ  
 แผนงานอุตสาหกรรมและการโยธา

| ที่ | โครงการ   | วัตถุประสงค์                         | เป้าหมาย<br>(ผลผลิตของโครงการ)   | งบประมาณ   |            |            |            |            | ตัวชี้วัด<br>(KPI) | ผลที่คาดว่าจะได้รับ          | หน่วยงาน<br>รับผิดชอบหลัก   |
|-----|---|--------------------------------------|--|------------|------------|------------|------------|------------|--------------------|------------------------------|-----------------------------|
|     |   |                                      |  | ๒๕๖๖       | ๒๕๖๗       | ๒๕๖๘       | ๒๕๖๙       | ๒๕๗๐       |                    |                              |                             |
| ๑   | ปรับปรุงถนนแบบแอสฟัลต์ติกคอนกรีต โดยวิธี Pavement in-Place-Recycling หมู่ที่ ๑ เชื่อมหมู่ที่ ๑๓ สายปากช่อง - เขาประทับช้าง ตำบลปากช่อง อำเภอจอมบึง จังหวัดราชบุรี | เพื่อให้ประชาชนสัญจรไปมาสะดวกปลอดภัย | ผิวจราจรกว้าง ๖.๐๐ เมตร<br>ระยะทาง ๕,๑๔๕.๐๐ เมตร<br>ผิวจราจรหนา ๐.๐๕ เมตร<br>พื้นที่จราจรไม่น้อยกว่า ๓๐,๘๗๐.๐๐ ตารางเมตร พร้อมไหล่ทางข้างละ ๑.๐๐ เมตร ยาว ๕,๑๔๕.๐๐ เมตร<br>พื้นที่ไม่น้อยกว่า ๑๐,๒๙๐.๐๐ ตารางเมตร รายละเอียดตามแบบองค์การบริหารส่วนตำบลปากช่อง กำหนดและจัดทำป้ายประชาสัมพันธ์โครงการ | ๒๑,๘๘๐,๐๐๐ | ๒๑,๘๘๐,๐๐๐ | ๒๑,๘๘๐,๐๐๐ | ๒๑,๘๘๐,๐๐๐ | ๒๑,๘๘๐,๐๐๐ | ถนนลาดยาง          | ประชาชนสัญจรไปมาสะดวกปลอดภัย | อบต.ปากช่อง/<br>อบจ.ราชบุรี |

| ที่ | โครงการ  | วัตถุประสงค์                         | เป้าหมาย<br>(ผลผลิตของโครงการ)  | งบประมาณ   |            |            |            |            | ตัวชี้วัด<br>(KPI) | ผลที่คาดว่าจะได้รับ          | หน่วยงาน<br>รับผิดชอบหลัก   |
|-----|--|--------------------------------------|---|------------|------------|------------|------------|------------|--------------------|------------------------------|-----------------------------|
|     |  |                                      |   | ๒๕๖๖       | ๒๕๖๗       | ๒๕๖๘       | ๒๕๖๙       | ๒๕๗๐       |                    |                              |                             |
| ๒   | ก่อสร้างถนนลาดยางแบบแอสฟัลท์ติกคอนกรีต สายแยกคลองชลประทาน - บ้านนายอนุรักษ์ ทองชมพู หมู่ที่ ๒ ตำบลปากช่อง อำเภอจอมบึง จังหวัดราชบุรี | เพื่อให้ประชาชนสัญจรไปมาสะดวกปลอดภัย | ผิวจราจรกว้าง ๖.๐๐ เมตร<br>ระยะทาง ๑,๐๘๕.๐๐ เมตร<br>ผิวจราจรหนา ๐.๐๕ เมตร<br>พื้นที่จราจรไม่น้อยกว่า ๖,๕๑๐.๐๐ ตารางเมตร ไหลทางข้างละ ๐.๕๐ เมตร รายละเอียดตามแบบองค์การบริหารส่วนตำบลปากช่องกำหนด และจัดทำป้ายประชาสัมพันธ์โครงการ | ๒,๒๘๐,๐๐๐  | ๒,๒๘๐,๐๐๐  | ๒,๒๘๐,๐๐๐  | ๒,๒๘๐,๐๐๐  | ๒,๒๘๐,๐๐๐  | ถนนลาดยาง          | ประชาชนสัญจรไปมาสะดวกปลอดภัย | อบต.ปากช่อง/<br>อบจ.ราชบุรี |
| ๓   | ปรับปรุงถนนลาดยางแบบแอสฟัลท์ติกคอนกรีต สายแยกปากช่อง - แยกทุ่งพิทาบ บ้านปากช่อง หมู่ที่ ๒ ตำบลปากช่อง อำเภอจอมบึง จังหวัดราชบุรี     | เพื่อให้ประชาชนสัญจรไปมาสะดวกปลอดภัย | ผิวจราจรกว้าง ๖.๐๐ เมตร<br>ระยะทาง ๑,๕๑๕.๐๐ เมตร<br>ผิวจราจรหนา ๐.๐๕ เมตร<br>พื้นที่จราจรไม่น้อยกว่า ๙,๐๙๐.๐๐ ตารางเมตร ไหลทางข้างละ ๐.๕๐ เมตร รายละเอียดตามแบบองค์การบริหารส่วนตำบลปากช่องกำหนด และจัดทำป้ายประชาสัมพันธ์โครงการ | ๓,๑๑๔,๐๐๐  | ๓,๑๑๔,๐๐๐  | ๓,๑๑๔,๐๐๐  | ๓,๑๑๔,๐๐๐  | ๓,๑๑๔,๐๐๐  | ถนนลาดยาง          | ประชาชนสัญจรไปมาสะดวกปลอดภัย | อบต.ปากช่อง/<br>อบจ.ราชบุรี |
| ๔   | ปรับปรุงถนนลาดยางแบบแอสฟัลท์ติกคอนกรีต เส้นบ้านหนองกระโดน หมู่ที่ ๓ ตำบลปากช่อง อำเภอจอมบึง จังหวัดราชบุรี                           | เพื่อให้ประชาชนสัญจรไปมาสะดวกปลอดภัย | ผิวจราจรกว้าง ๖.๐๐ เมตร<br>ระยะทาง ๒,๕๐๐.๐๐ เมตร<br>ผิวจราจรหนา ๐.๐๕ เมตร<br>พื้นที่จราจรไม่น้อยกว่า ๑๕,๐๐๐.๐๐ ตารางเมตร ไหลทางข้างละ ๑.๕๐ เมตร รายละเอียดตามแบบองค์การบริหารส่วนตำบลปากช่องกำหนดและจัดทำป้ายประชาสัมพันธ์โครงการ | ๑๐,๙๖๙,๐๐๐ | ๑๐,๙๖๙,๐๐๐ | ๑๐,๙๖๙,๐๐๐ | ๑๐,๙๖๙,๐๐๐ | ๑๐,๙๖๙,๐๐๐ | ถนนลาดยาง          | ประชาชนสัญจรไปมาสะดวกปลอดภัย | อบต.ปากช่อง/<br>อบจ.ราชบุรี |

| ที่ | โครงการ  | วัตถุประสงค์                         | เป้าหมาย<br>(ผลผลิตของโครงการ)   | งบประมาณ   |            |            |            |            | ตัวชี้วัด<br>(KPI) | ผลที่คาดว่าจะได้รับ          | หน่วยงาน<br>รับผิดชอบหลัก   |
|-----|--|--------------------------------------|--|------------|------------|------------|------------|------------|--------------------|------------------------------|-----------------------------|
|     |  |                                      |  | ๒๕๖๖       | ๒๕๖๗       | ๒๕๖๘       | ๒๕๖๙       | ๒๕๗๐       |                    |                              |                             |
| ๕   | ก่อสร้างถนนลาดยางแบบแอสฟัลท์ติกคอนกรีต สายบ้านสูงเนิน หมู่ที่ ๔ เชื่อมต่อบ้านเขารังเสื่อ หมู่ที่ ๑๑ ตำบลปากช่อง อำเภอจอมบึง จังหวัดราชบุรี | เพื่อให้ประชาชนสัญจรไปมาสะดวกปลอดภัย | ผิวจราจรกว้าง ๖ เมตร<br>ระยะทาง ๒,๕๐๐ เมตร<br>ผิวจราจรหนา ๐.๐๕ เมตร<br>พื้นที่จราจรไม่น้อยกว่า ๑๕,๐๐๐ ตารางเมตร<br>ค่าพิกัด N ๑๓.๖๕๒๖๙๖<br>E ๙๙.๖๗๐๐๘๑ -<br>N ๑๓.๖๕๑๑๒๒<br>E ๙๙.๖๔๙๔๑๒                   | ๘,๘๕๐,๐๐๐  | ๘,๘๕๐,๐๐๐  | ๘,๘๕๐,๐๐๐  | ๘,๘๕๐,๐๐๐  | ๘,๘๕๐,๐๐๐  | ถนนลาดยาง          | ประชาชนสัญจรไปมาสะดวกปลอดภัย | อบต.ปากช่อง/<br>อบจ.ราชบุรี |
| ๖   | ก่อสร้างถนนลาดยางแบบแอสฟัลท์ติกคอนกรีต สายบ้านสูงเนินเชื่อมวัดถ้ำสิงโตทอง หมู่ที่ ๔ ตำบลปากช่อง อำเภอจอมบึง จังหวัดราชบุรี                 | เพื่อให้ประชาชนสัญจรไปมาสะดวกปลอดภัย | ผิวจราจรกว้าง ๖.๐๐ เมตร<br>ระยะทาง ๓,๒๓๐.๐๐ เมตร<br>ผิวจราจรหนา ๐.๐๕ เมตร พื้นที่จราจรไม่น้อยกว่า ๑๙,๓๘๐.๐๐ ตารางเมตร รายละเอียดตามแบบองค์การบริหารส่วนตำบลปากช่อง กำหนดและจัดทำป้ายประชาสัมพันธ์โครงการ | ๑๑,๕๐๐,๐๐๐ | ๑๑,๕๐๐,๐๐๐ | ๑๑,๕๐๐,๐๐๐ | ๑๑,๕๐๐,๐๐๐ | ๑๑,๕๐๐,๐๐๐ | ถนนลาดยาง          | ประชาชนสัญจรไปมาสะดวกปลอดภัย | อบต.ปากช่อง/<br>อบจ.ราชบุรี |
| ๗   | ก่อสร้างถนนลาดยางแบบแอสฟัลท์ติกคอนกรีต สายบ้านหนองกง - หนองแก หมู่ที่ ๔ ตำบลปากช่อง อำเภอจอมบึง จังหวัดราชบุรี                             | เพื่อให้ประชาชนสัญจรไปมาสะดวกปลอดภัย | ผิวจราจรกว้าง ๖.๐๐ เมตร<br>ระยะทาง ๒,๐๐๐.๐๐ เมตร<br>ผิวจราจรหนา ๐.๐๕ เมตร พื้นที่จราจรไม่น้อยกว่า ๑๒,๐๐๐.๐๐ ตารางเมตร รายละเอียดตามแบบองค์การบริหารส่วนตำบลปากช่อง กำหนดและจัดทำป้ายประชาสัมพันธ์โครงการ | ๖,๐๐๐,๐๐๐  | ๖,๐๐๐,๐๐๐  | ๖,๐๐๐,๐๐๐  | ๖,๐๐๐,๐๐๐  | ๖,๐๐๐,๐๐๐  | ถนนลาดยาง          | ประชาชนสัญจรไปมาสะดวกปลอดภัย | อบต.ปากช่อง/<br>อบจ.ราชบุรี |

| ที่ | โครงการ   | วัตถุประสงค์                         | เป้าหมาย<br>(ผลผลิตของโครงการ)  | งบประมาณ  |           |           |           |           | ตัวชี้วัด<br>(KPI) | ผลที่คาดว่าจะได้รับ                  | หน่วยงาน<br>รับผิดชอบหลัก   |
|-----|---|--------------------------------------|---|-----------|-----------|-----------|-----------|-----------|--------------------|--------------------------------------|-----------------------------|
|     |   |                                      |   | ๒๕๖๖      | ๒๕๖๗      | ๒๕๖๘      | ๒๕๖๙      | ๒๕๗๐      |                    |                                      |                             |
| ๘   | ก่อสร้างถนนลาดยางแบบแอสฟัลท์ติกคอนกรีต สายบ้านนายมา วงษ์แก้ว ถึงลำห้วย หมู่ที่ ๔ ตำบลปากช่อง อำเภอจอมบึง จังหวัดราชบุรี                               | เพื่อให้ประชาชนสัญจรไปมาสะดวกปลอดภัย | ผิวจราจรกว้าง ๔.๐๐ เมตร<br>ระยะทาง ๑,๖๐๐.๐๐ เมตร<br>ผิวจราจรหนา ๐.๐๕ เมตร พื้นที่<br>จราจรไม่น้อยกว่า ๖,๔๐๐.๐๐ ตาราง<br>เมตร รายละเอียดตามแบบองค์การ<br>บริหารส่วนตำบลปากช่องกำหนด  | ๓,๐๐๐,๐๐๐ | ๓,๐๐๐,๐๐๐ | ๓,๐๐๐,๐๐๐ | ๓,๐๐๐,๐๐๐ | ๓,๐๐๐,๐๐๐ | ถนนลาดยาง          | ประชาชนสัญจร<br>ไปมาสะดวก<br>ปลอดภัย | อบต.ปากช่อง/<br>อบจ.ราชบุรี |
| ๙   | ก่อสร้างถนนลาดยางแบบแอสฟัลท์ติกคอนกรีต ถนนสายบ้านหนองแกถึงบริเวณบ้านนางแอ็ด ทองเอี้ย หมู่ที่ ๔ ตำบลปากช่อง อำเภอจอมบึง จังหวัดราชบุรี                 | เพื่อให้ประชาชนสัญจรไปมาสะดวกปลอดภัย | ผิวจราจรกว้าง ๖.๐๐ เมตร<br>ระยะทาง ๑,๖๒๘.๐๐ เมตร<br>ผิวจราจรหนา ๐.๐๕ เมตร<br>พื้นที่จราจรไม่น้อยกว่า ๙,๗๖๘.๐๐<br>ตารางเมตร รายละเอียดตามแบบ<br>องค์การบริหารส่วนตำบลปากช่อง<br>กำหนดและจัดทำป้ายประชาสัมพันธ์<br>โครงการ<br>ค่าพิกัด จุดเริ่มต้น ๑๓.๖๕๓๓๒๕ ,<br>๙๙.๖๕๕๖๓๐ จุดสิ้นสุด<br>๑๓.๖๕๒๗๔๑ , ๙๙.๖๗๐๑๒๕ | ๔,๒๒๘,๐๐๐ | ๔,๒๒๘,๐๐๐ | ๔,๒๒๘,๐๐๐ | ๔,๒๒๘,๐๐๐ | ๔,๒๒๘,๐๐๐ | ถนนลาดยาง          | ประชาชนสัญจร<br>ไปมาสะดวก<br>ปลอดภัย | อบต.ปากช่อง/<br>อบจ.ราชบุรี |
| ๑๐  | ก่อสร้างถนนลาดยางแบบแอสฟัลท์ติกคอนกรีต สายบ้านนายบัว ปานน้อย เชื่อมต่อสายทางบ้านเขาปิ่นทอง - หนองไผ่ หมู่ที่ ๖ ตำบลปากช่อง อำเภอจอมบึง จังหวัดราชบุรี | เพื่อให้ประชาชนสัญจรไปมาสะดวกปลอดภัย | ผิวจราจรกว้าง ๖ .๐๐เมตร<br>ระยะทาง ๑,๑๖๐.๐๐ เมตร<br>ผิวจราจรหนา ๐.๐๕ เมตร<br>พื้นที่จราจรไม่น้อยกว่า ๖,๙๖๐<br>ตารางเมตร<br>ค่าพิกัด N ๑๓.๖๖๔๖๗๔<br>E ๙๙.๖๗๘๔๓๓ -<br>N ๑๓.๖๖๖๙๔๓<br>E ๙๙.๖๖๙๑๑๗  | ๔,๓๑๓,๐๐๐ | ๔,๓๑๓,๐๐๐ | ๔,๓๑๓,๐๐๐ | ๔,๓๑๓,๐๐๐ | ๔,๓๑๓,๐๐๐ | ถนนลาดยาง          | ประชาชนสัญจร<br>ไปมาสะดวก<br>ปลอดภัย | อบต.ปากช่อง/<br>อบจ.ราชบุรี |



| ที่ | โครงการ   | วัตถุประสงค์                         | เป้าหมาย<br>(ผลผลิตของโครงการ)  | งบประมาณ   |            |            |            |            | ตัวชี้วัด<br>(KPI) | ผลที่คาดว่าจะได้รับ          | หน่วยงาน<br>รับผิดชอบหลัก   |
|-----|---|--------------------------------------|---|------------|------------|------------|------------|------------|--------------------|------------------------------|-----------------------------|
|     |   |                                      |   | ๒๕๖๖       | ๒๕๖๗       | ๒๕๖๘       | ๒๕๖๙       | ๒๕๗๐       |                    |                              |                             |
| ๑๑  | ก่อสร้างถนนลาดยางแบบแอสฟัลท์ติกคอนกรีต จากบ้านนายสุวรรณ มาชูผ่านฟาร์มหนูเนียม เชื่อมถนนสายปิ่นทอง - หองไผ่ หมู่ที่ ๖ ตำบลปากช่อง อำเภอจอมบึง จังหวัดราชบุรี | เพื่อให้ประชาชนสัญจรไปมาสะดวกปลอดภัย | ผิวจราจรกว้าง ๖.๐๐ เมตร<br>ระยะทาง ๒,๙๘๘.๐๐ เมตร<br>ผิวจราจรหนา ๐.๐๕ เมตร<br>พื้นที่จราจรไม่น้อยกว่า ๑๗,๙๒๘.๐๐ ตารางเมตร พร้อมวางท่อระบายน้ำ<br>คสล.มอก. ชั้น ๓ ขนาด Ø ๑.๐๐x๑.๐๐ ม. จำนวน ๒ แถว<br>แถวละ ๙ ท่อน รวมจำนวน ๑๘ ท่อน รายละเอียดตามแบบองค์การบริหารส่วนตำบลปากช่องกำหนด และจัดทำป้ายประชาสัมพันธ์โครงการ | ๘,๙๑๐,๐๐๐  | ๘,๙๑๐,๐๐๐  | ๘,๙๑๐,๐๐๐  | ๘,๙๑๐,๐๐๐  | ๘,๙๑๐,๐๐๐  | ถนนลาดยาง          | ประชาชนสัญจรไปมาสะดวกปลอดภัย | อบต.ปากช่อง/<br>อบจ.ราชบุรี |
| ๑๒  | ปรับปรุงถนนลาดยางแบบแอสฟัลท์ติกคอนกรีต เส้นเขาทะเล - ทุ่งเขาหลวง หมู่ที่ ๗ ตำบลปากช่อง อำเภอจอมบึง จังหวัดราชบุรี   | เพื่อปรับปรุงถนนชำรุด                | ปรับปรุงผิวจราจรถนนลาดยางขนาดกว้าง ๖.๐๐ เมตร ยาว ๓,๕๐๐ เมตร พร้อมไหล่ทางข้างละ ๑.๐๐ เมตร พื้นที่ไม่น้อยกว่า ๒๘,๐๐๐ เมตร รายละเอียดตามแบบองค์การบริหารส่วนตำบลปากช่องกำหนด และจัดทำป้ายประชาสัมพันธ์โครงการ  | ๑๒,๐๐๐,๐๐๐ | ๑๒,๐๐๐,๐๐๐ | ๑๒,๐๐๐,๐๐๐ | ๑๒,๐๐๐,๐๐๐ | ๑๒,๐๐๐,๐๐๐ | ถนนลาดยาง          | ประชาชนสัญจรไปมาสะดวกปลอดภัย | อบต.ปากช่อง/<br>อบจ.ราชบุรี |
| ๑๓  | ก่อสร้างถนนลาดยางแบบแอสฟัลท์ติกคอนกรีต สายบ้านนายพุง บุญเลิศ หมู่ที่ ๘ เขตติดต่อบ้านหนองตาอัน หมู่ที่ ๑๖ ตำบลปากช่อง อำเภอจอมบึง จังหวัดราชบุรี             | เพื่อให้ประชาชนสัญจรไปมาสะดวกปลอดภัย | ผิวจราจรกว้าง ๖.๐๐ เมตร<br>ระยะทาง ๑,๐๓๘.๐๐ เมตร<br>ผิวจราจรหนา ๐.๐๕ เมตร<br>พื้นที่จราจรไม่น้อยกว่า ๖,๔๖๘.๐๐ ตารางเมตร รายละเอียดตามแบบองค์การบริหารส่วนตำบลปากช่องกำหนดและจัดทำป้ายประชาสัมพันธ์โครงการ   | ๒,๙๐๐,๐๐๐  | ๒,๙๐๐,๐๐๐  | ๒,๙๐๐,๐๐๐  | ๒,๙๐๐,๐๐๐  | ๒,๙๐๐,๐๐๐  | ถนนลาดยาง          | ประชาชนสัญจรไปมาสะดวกปลอดภัย | อบต.ปากช่อง/<br>อบจ.ราชบุรี |

| ที่ | โครงการ   | วัตถุประสงค์                         | เป้าหมาย<br>(ผลผลิตของโครงการ)   | งบประมาณ  |           |           |           |           | ตัวชี้วัด<br>(KPI) | ผลที่คาดว่าจะได้รับ          | หน่วยงาน<br>รับผิดชอบหลัก   |
|-----|---|--------------------------------------|--|-----------|-----------|-----------|-----------|-----------|--------------------|------------------------------|-----------------------------|
|     |   |                                      |  | ๒๕๖๖      | ๒๕๖๗      | ๒๕๖๘      | ๒๕๖๙      | ๒๕๗๐      |                    |                              |                             |
| ๑๔  | ก่อสร้างถนนลาดยางแบบแอสฟัลท์ติกคอนกรีต ถนนสายบ้านนายประชุม แสงโสม หมู่ ๘ เชื่อมหมู่ ๑๕ ตำบลปากช่อง อำเภอจอมบึง จังหวัดราชบุรี                   | เพื่อให้ประชาชนสัญจรไปมาสะดวกปลอดภัย | ผิวจราจรกว้าง ๖.๐๐ เมตร<br>ระยะทาง ๑,๕๒๘.๐๐ เมตร<br>ผิวจราจรหนา ๐.๐๕ เมตร<br>พื้นที่จราจรไม่น้อยกว่า ๙,๑๖๘.๐๐ ตารางเมตร รายละเอียดตามแบบองค์การบริหารส่วนตำบลปากช่อง กำหนดและจัดทำป้ายประชาสัมพันธุ์โครงการ  | ๔,๓๘๕,๐๐๐ | ๔,๓๘๕,๐๐๐ | ๔,๓๘๕,๐๐๐ | ๔,๓๘๕,๐๐๐ | ๔,๓๘๕,๐๐๐ | ถนนลาดยาง          | ประชาชนสัญจรไปมาสะดวกปลอดภัย | อบต.ปากช่อง/<br>อบจ.ราชบุรี |
| ๑๕  | ก่อสร้างถนนลาดยางแบบแอสฟัลท์ติกคอนกรีต ถนนซอยหนู เนียมเตียง ตั้งแต่บ้านนายสุวรรณ มาชู เชื่อมเขตหมู่ที่ ๘ ตำบลปากช่อง อำเภอจอมบึง จังหวัดราชบุรี | เพื่อให้ประชาชนสัญจรไปมาสะดวกปลอดภัย | ผิวจราจรกว้าง ๖.๐๐ เมตร<br>ระยะทาง ๒,๒๔๐.๐๐ เมตร<br>ผิวจราจรหนา ๐.๐๕ เมตร<br>พื้นที่จราจรไม่น้อยกว่า ๑๓,๔๔๐.๐๐ ตารางเมตร รายละเอียดตามแบบองค์การบริหารส่วนตำบลปากช่อง กำหนดและจัดทำป้ายประชาสัมพันธุ์โครงการ | ๕,๗๒๙,๐๐๐ | ๕,๗๒๙,๐๐๐ | ๕,๗๒๙,๐๐๐ | ๕,๗๒๙,๐๐๐ | ๕,๗๒๙,๐๐๐ | ถนนลาดยาง          | ประชาชนสัญจรไปมาสะดวกปลอดภัย | อบต.ปากช่อง/<br>อบจ.ราชบุรี |
| ๑๖  | ก่อสร้างถนนลาดยางแบบแอสฟัลท์ติกคอนกรีต ถนนสายบ้านหนองไผ่ หมู่ที่ ๘ เชื่อมหมู่ที่ ๖ ตำบลปากช่อง อำเภอจอมบึง จังหวัดราชบุรี                       | เพื่อให้ประชาชนสัญจรไปมาสะดวกปลอดภัย | ผิวจราจรกว้าง ๖.๐๐ เมตร<br>ระยะทาง ๑,๔๕๐.๐๐ เมตร<br>ผิวจราจรหนา ๐.๐๕ เมตร พื้นที่จราจรไม่น้อยกว่า ๘,๗๐๐.๐๐ ตารางเมตร รายละเอียดตามแบบองค์การบริหารส่วนตำบลปากช่อง กำหนดและจัดทำป้ายประชาสัมพันธุ์โครงการ     | ๔,๖๙๕,๐๐๐ | ๔,๖๙๕,๐๐๐ | ๔,๖๙๕,๐๐๐ | ๔,๖๙๕,๐๐๐ | ๔,๖๙๕,๐๐๐ | ถนนลาดยาง          | ประชาชนสัญจรไปมาสะดวกปลอดภัย | อบต.ปากช่อง/<br>อบจ.ราชบุรี |

| ที่ | โครงการ  | วัตถุประสงค์                         | เป้าหมาย<br>(ผลผลิตของโครงการ)   | งบประมาณ  |           |           |           |           | ตัวชี้วัด<br>(KPI) | ผลที่คาดว่าจะได้รับ          | หน่วยงาน<br>รับผิดชอบหลัก   |
|-----|--|--------------------------------------|--|-----------|-----------|-----------|-----------|-----------|--------------------|------------------------------|-----------------------------|
|     |  |                                      |  | ๒๕๖๖      | ๒๕๖๗      | ๒๕๖๘      | ๒๕๖๙      | ๒๕๗๐      |                    |                              |                             |
| ๑๗  | ก่อสร้างถนนลาดยางแบบแอสฟัลท์ติกคอนกรีต สายสะพานห้วยยาง - สำนักสงฆ์เขาน้อย หมู่ที่ ๙ ตำบลปากช่อง อำเภอจอมบึง จังหวัดราชบุรี     | เพื่อให้ประชาชนสัญจรไปมาสะดวกปลอดภัย | ผิวจราจรกว้าง ๖.๐๐ เมตร<br>ระยะทาง ๑,๕๐๐.๐๐ เมตร<br>ผิวจราจรหนา ๐.๐๕ เมตร<br>พื้นที่จราจรไม่น้อยกว่า ๙,๐๐๐.๐๐ ตารางเมตร รายละเอียดตามแบบองค์การบริหารส่วนตำบลปากช่อง กำหนด พร้อมติดตั้งป้ายระชาสัมพันธ์โครงการ | ๔,๒๘๐,๐๐๐ | ๔,๒๘๐,๐๐๐ | ๔,๒๘๐,๐๐๐ | ๔,๒๘๐,๐๐๐ | ๔,๒๘๐,๐๐๐ | ถนนลาดยาง          | ประชาชนสัญจรไปมาสะดวกปลอดภัย | อบต.ปากช่อง/<br>อบจ.ราชบุรี |
| ๑๘  | ก่อสร้างถนนลาดยางแบบแอสฟัลท์ติกคอนกรีต ถนนแยกสาย หมู่ที่ ๙ เข้าบ้านหนองมะเขือ หมู่ที่ ๕ ตำบลปากช่อง อำเภอจอมบึง จังหวัดราชบุรี | เพื่อให้ประชาชนสัญจรไปมาสะดวกปลอดภัย | ผิวจราจรกว้าง ๔.๐๐ เมตร<br>ระยะทาง ๑,๐๔๐.๐๐ เมตร<br>พื้นที่ ๔,๑๖๐.๐๐ ตารางเมตร<br>รายละเอียดตามแบบองค์การบริหารส่วนตำบลปากช่องกำหนดและจัดทำป้ายระชาสัมพันธ์โครงการ   | ๒,๗๐๐,๐๐๐ | ๒,๗๐๐,๐๐๐ | ๒,๗๐๐,๐๐๐ | ๒,๗๐๐,๐๐๐ | ๒,๗๐๐,๐๐๐ | ถนนลาดยาง          | ประชาชนสัญจรไปมาสะดวกปลอดภัย | อบต.ปากช่อง/<br>อบจ.ราชบุรี |
| ๑๙  | ก่อสร้างถนนลาดยางแบบแอสฟัลท์ติกคอนกรีต สายศาลเจ้า หมู่ที่ ๑๐ เชื่อมหมู่ที่ ๑๑ ตำบลปากช่อง อำเภอจอมบึง จังหวัดราชบุรี           | เพื่อให้ประชาชนสัญจรไปมาสะดวกปลอดภัย | ผิวจราจรกว้าง ๖ เมตร<br>ระยะทาง ๕๕๐ เมตร<br>ผิวจราจรหนา ๐.๐๕ เมตร<br>พื้นที่จราจรไม่น้อยกว่า ๓,๓๐๐ ตารางเมตร<br>ค่าพิกัด N ๑๓.๖๖๒๕๕๕<br>E ๙๙.๖๔๖๕๗๖ -<br>N ๑๓.๖๕๙๗๕๘<br>E ๙๙.๖๔๓๒๐๒                            | ๑,๙๔๓,๐๐๐ | ๑,๙๔๓,๐๐๐ | ๑,๙๔๓,๐๐๐ | ๑,๙๔๓,๐๐๐ | ๑,๙๔๓,๐๐๐ | ถนนลาดยาง          | ประชาชนสัญจรไปมาสะดวกปลอดภัย | อบต.ปากช่อง/<br>อบจ.ราชบุรี |

| ที่ | โครงการ   | วัตถุประสงค์                         | เป้าหมาย<br>(ผลผลิตของโครงการ)  | งบประมาณ   |            |            |            |            | ตัวชี้วัด<br>(KPI) | ผลที่คาดว่าจะได้รับ          | หน่วยงาน<br>รับผิดชอบหลัก   |
|-----|---|--------------------------------------|---|------------|------------|------------|------------|------------|--------------------|------------------------------|-----------------------------|
|     |   |                                      |   | ๒๕๖๖       | ๒๕๖๗       | ๒๕๖๘       | ๒๕๖๙       | ๒๕๗๐       |                    |                              |                             |
| ๒๐  | ก่อสร้างถนนลาดยางแบบแอสฟัลท์ติกคอนกรีต ช่วงที่ ๒ หมู่ที่ ๑๐ ตำบลปากช่อง อำเภอจอมบึง จังหวัดราชบุรี  | เพื่อให้ประชาชนสัญจรไปมาสะดวกปลอดภัย | ผิวจราจรกว้าง ๔.๐๐ เมตร<br>ระยะทาง ๑,๕๐๐.๐๐ เมตร<br>ผิวจราจรหนา ๐.๐๕ เมตร<br>พื้นที่จราจรไม่น้อยกว่า ๖,๐๐๐.๐๐ ตารางเมตร พร้อมไหล่ทางข้างละ ๐.๐๕ เมตร และวางท่อระบายน้ำคสล.มอก. ชั้น ๓ Ø ๐.๘๐x๑.๐๐ เมตร จำนวน ๑ แถว แถวละ ๗ ท่อนรายละเอียดตามแบบองค์การบริหารส่วนตำบลปากช่องกำหนด                    | ๓,๐๖๕,๐๐๐  | ๓,๐๖๕,๐๐๐  | ๓,๐๖๕,๐๐๐  | ๓,๐๖๕,๐๐๐  | ๓,๐๖๕,๐๐๐  | ถนนลาดยาง          | ประชาชนสัญจรไปมาสะดวกปลอดภัย | อบต.ปากช่อง/<br>อบจ.ราชบุรี |
| ๒๑  | ก่อสร้างถนนลาดยางแบบแอสฟัลท์ติกคอนกรีต ถนนสายหมู่ ๑๒ เชื่อมหมู่ ๙ บ้านห้วยยาง ตำบลปากช่อง อำเภอจอมบึง จังหวัดราชบุรี  | เพื่อให้ประชาชนสัญจรไปมาสะดวกปลอดภัย | ผิวจราจรกว้าง ๔ เมตร<br>ระยะทาง ๑,๖๑๐ เมตร<br>พื้นที่ ๖,๔๔๐ ตารางเมตร<br>รายละเอียดตามแบบองค์การบริหารส่วนตำบลปากช่องกำหนด และจัดทำป้ายประชาสัมพันธ์โครงการ   | ๔,๐๐๐,๐๐๐  | ๔,๐๐๐,๐๐๐  | ๔,๐๐๐,๐๐๐  | ๔,๐๐๐,๐๐๐  | ๔,๐๐๐,๐๐๐  | ถนนลาดยาง          | ประชาชนสัญจรไปมาสะดวกปลอดภัย | อบต.ปากช่อง/<br>อบจ.ราชบุรี |
| ๒๒  | ปรับปรุงถนนแบบแอสฟัลท์ติกคอนกรีต โดยวิธี Pavement in-Place-Recycling ทางแยกบ้านหนองชะนาง หมู่ที่ ๑๒ ถึงทางแยกชลประทานบ้านปากช่อง หมู่ที่ ๒ ตำบลปากช่อง อำเภอจอมบึง จังหวัดราชบุรี | เพื่อให้ประชาชนสัญจรไปมาสะดวกปลอดภัย | ผิวจราจรกว้าง ๖.๐๐ เมตร<br>ระยะทาง ๖,๘๒๘.๐๐ เมตร<br>ผิวจราจรหนา ๐.๐๕ เมตร<br>พื้นที่จราจรไม่น้อยกว่า ๔๐,๙๖๘.๐๐ ตารางเมตร พร้อมไหล่ทางข้างละ ๑.๐๐ เมตร ยาว ๖,๘๒๘.๐๐ เมตร<br>พื้นที่ไม่น้อยกว่า ๑๓,๖๕๖.๐๐ ตารางเมตร รายละเอียดตามแบบองค์การบริหารส่วนตำบลปากช่องกำหนดและจัดทำป้ายประชาสัมพันธ์โครงการ | ๒๙,๐๐๐,๐๐๐ | ๒๙,๐๐๐,๐๐๐ | ๒๙,๐๐๐,๐๐๐ | ๒๙,๐๐๐,๐๐๐ | ๒๙,๐๐๐,๐๐๐ | ถนนลาดยาง          | ประชาชนสัญจรไปมาสะดวกปลอดภัย | อบต.ปากช่อง/<br>อบจ.ราชบุรี |

| ที่ | โครงการ  | วัตถุประสงค์                         | เป้าหมาย<br>(ผลผลิตของโครงการ)   | งบประมาณ  |           |           |           |           | ตัวชี้วัด<br>(KPI) | ผลที่คาดว่าจะได้รับ                  | หน่วยงาน<br>รับผิดชอบหลัก   |
|-----|--|--------------------------------------|--|-----------|-----------|-----------|-----------|-----------|--------------------|--------------------------------------|-----------------------------|
|     |  |                                      |  | ๒๕๖๖      | ๒๕๖๗      | ๒๕๖๘      | ๒๕๖๙      | ๒๕๗๐      |                    |                                      |                             |
| ๒๓  | ก่อสร้างถนนลาดยางแบบแอสฟัลท์ติกคอนกรีต สายบ้านนายสุดใจ เสงชัยโย หมู่ที่ ๑๓ ตำบลปากช่อง อำเภอจอมบึง จังหวัดราชบุรี                      | เพื่อให้ประชาชนสัญจรไปมาสะดวกปลอดภัย | ผิวจราจรกว้าง ๖.๐๐ เมตร<br>ระยะทาง ๑,๒๙๐.๐๐ เมตร<br>ผิวจราจรหนา ๐.๐๕ เมตร พื้นที่<br>จราจรไม่น้อยกว่า ๗,๗๔๐.๐๐ ตาราง<br>เมตร รายละเอียดตามแบบองค์การ<br>บริหารส่วนตำบลปากช่องกำหนด<br>และจัดทำป้ายประชาสัมพันธ์โครงการ | ๔,๑๐๐,๐๐๐ | ๔,๑๐๐,๐๐๐ | ๔,๑๐๐,๐๐๐ | ๔,๑๐๐,๐๐๐ | ๔,๑๐๐,๐๐๐ | ถนนลาดยาง          | ประชาชนสัญจร<br>ไปมาสะดวก<br>ปลอดภัย | อบต.ปากช่อง/<br>อบจ.ราชบุรี |
| ๒๔  | ก่อสร้างถนนลาดยางแบบแอสฟัลท์ติกคอนกรีต สายบ้านหนองมะกอก หมู่ที่ ๑๕ เชื่อมต่อบ้านหนองง หมู่ที่ ๔ ตำบลปากช่อง อำเภอจอมบึง จังหวัดราชบุรี | เพื่อให้ประชาชนสัญจรไปมาสะดวกปลอดภัย | ผิวจราจรกว้าง ๖.๐๐ เมตร<br>ระยะทาง ๘๕๕.๐๐ เมตร<br>ผิวจราจรหนา ๐.๐๕ เมตร พื้นที่<br>จราจรไม่น้อยกว่า ๕,๑๓๐ ตาราง<br>เมตร ไหล่ทางข้างละ ๐.๕๐ เมตร<br>ค่าพิกัด N ๑๓.๖๕๙๗๔๖<br>E ๙๙.๖๗๕๐๗๙ -<br>N ๑๓.๖๖๒๔๐๓<br>E ๙๙.๖๖๗๖๗๒ | ๓,๑๗๘,๐๐๐ | ๓,๑๗๘,๐๐๐ | ๓,๑๗๘,๐๐๐ | ๓,๑๗๘,๐๐๐ | ๓,๑๗๘,๐๐๐ | ถนนลาดยาง          | ประชาชนสัญจร<br>ไปมาสะดวก<br>ปลอดภัย | อบต.ปากช่อง/<br>อบจ.ราชบุรี |

| ที่ | โครงการ   | วัตถุประสงค์                         | เป้าหมาย<br>(ผลผลิตของโครงการ)  | งบประมาณ  |           |           |           |           | ตัวชี้วัด<br>(KPI) | ผลที่คาดว่าจะได้รับ          | หน่วยงาน<br>รับผิดชอบหลัก   |
|-----|---|--------------------------------------|---|-----------|-----------|-----------|-----------|-----------|--------------------|------------------------------|-----------------------------|
|     |   |                                      |   | ๒๕๖๖      | ๒๕๖๗      | ๒๕๖๘      | ๒๕๖๙      | ๒๕๗๐      |                    |                              |                             |
| ๒๕  | ก่อสร้างถนนลาดยางแบบแอสฟัลท์ติกคอนกรีต เส้นบ้านผู้ช่วยเจริญ ใจแดง หมู่ที่ ๑๖ ตำบลปากช่อง อำเภอจอมบึง จังหวัดราชบุรี | เพื่อให้ประชาชนสัญจรไปมาสะดวกปลอดภัย | ผิวจราจรกว้าง ๖.๐๐ เมตร<br>ระยะทาง ๑,๖๒๐.๐๐ เมตร<br>ผิวจราจรหนา ๐.๐๕ เมตร<br>พื้นที่จราจรไม่น้อยกว่า ๙,๗๒๐.๐๐ ตารางเมตร ไหลทางข้างละ ๑.๐๐ เมตร รายละเอียดตามแบบองค์การบริหารส่วนตำบลปากช่องกำหนด และจัดทำป้ายประชาสัมพันธ์โครงการ ค่าพิกัด จุดเริ่มต้น ๑๓.๗๐๐๕๘๓ , ๙๙.๖๑๑๒๕๒ จุดสิ้นสุด ๑๓.๖๙๔๘๓๔ , ๙๙.๖๒๔๐๕๗ | ๔,๗๓๙,๐๐๐ | ๔,๗๓๙,๐๐๐ | ๔,๗๓๙,๐๐๐ | ๔,๗๓๙,๐๐๐ | ๔,๗๓๙,๐๐๐ | ถนนลาดยาง          | ประชาชนสัญจรไปมาสะดวกปลอดภัย | อบต.ปากช่อง/<br>อบจ.ราชบุรี |
| ๒๖  | ก่อสร้างถนนคอนกรีตเสริมเหล็ก สายเลียบบคลองชลประทาน หมู่ที่ ๕ ตำบลปากช่อง อำเภอจอมบึง จังหวัดราชบุรี                 | เพื่อให้ประชาชนสัญจรไปมาสะดวกปลอดภัย | ผิวจราจรกว้าง ๖.๐๐ เมตร<br>ระยะทาง ๒,๐๐๐.๐๐ เมตร พื้นที่เทคอนกรีต ๑๒,๐๐๐.๐๐ ตร.ม.<br>รายละเอียดตามแบบองค์การบริหารส่วนตำบลปากช่องกำหนด และจัดทำป้ายประชาสัมพันธ์โครงการ   | ๓,๗๒๐,๐๐๐ | ๓,๗๒๐,๐๐๐ | ๓,๗๒๐,๐๐๐ | ๓,๗๒๐,๐๐๐ | ๓,๗๒๐,๐๐๐ | ถนนคอนกรีต         | ประชาชนสัญจรไปมาสะดวกปลอดภัย | อบต.ปากช่อง/<br>อบจ.ราชบุรี |
| ๒๗  | ก่อสร้างถนนคอนกรีตเสริมเหล็ก ขอย ๔/๑ บ้านหนองกะทิง หมู่ที่ ๑๐ ตำบลปากช่อง อำเภอจอมบึง จังหวัดราชบุรี                | เพื่อให้ประชาชนสัญจรไปมาสะดวกปลอดภัย | ผิวจราจรกว้าง ๔.๐๐ เมตร<br>ระยะทาง ๑,๔๐๐ เมตร<br>พื้นที่ผิวจราจรไม่น้อยกว่า ๕,๖๐๐.๐๐ ตารางเมตร<br>รายละเอียดตามแบบองค์การบริหารส่วนตำบลปากช่องกำหนดและจัดทำป้ายประชาสัมพันธ์โครงการ   | ๓,๓๘๐,๐๐๐ | ๓,๓๘๐,๐๐๐ | ๓,๓๘๐,๐๐๐ | ๓,๓๘๐,๐๐๐ | ๓,๓๘๐,๐๐๐ | ถนนคอนกรีต         | ประชาชนสัญจรไปมาสะดวกปลอดภัย | อบต.ปากช่อง/<br>อบจ.ราชบุรี |

| ที่ | โครงการ   | วัตถุประสงค์  | เป้าหมาย<br>(ผลผลิตของโครงการ)   | งบประมาณ   |            |            |            |            | ตัวชี้วัด<br>(KPI)  | ผลที่คาดว่าจะได้รับ          | หน่วยงาน<br>รับผิดชอบหลัก   |
|-----|---|---|--|------------|------------|------------|------------|------------|---------------------|------------------------------|-----------------------------|
|     |   |   |  | ๒๕๖๖       | ๒๕๖๗       | ๒๕๖๘       | ๒๕๖๙       | ๒๕๗๐       |                     |                              |                             |
| ๒๘  | ก่อสร้างถนนยกระดับ สายบ้านหนองมะเขือเชื่อมบ้านเนินสมบูรณ หมู่ที่ ๕ ตำบลปากช่อง อำเภอจอมบึง จังหวัดราชบุรี   | เพื่อให้ประชาชนสัญจรไปมาสะดวกปลอดภัย  | ผิวจราจรกว้าง ๔.๐๐ เมตร<br>ระยะทาง ๑,๕๐๐.๐๐ เมตร<br>รายละเอียดตามแบบองค์การบริหารส่วนตำบลปากช่องกำหนด และจัดทำป้ายประชาสัมพันธ์โครงการ   | ๒,๘๘๐,๐๐๐  | ๒,๘๘๐,๐๐๐  | ๒,๘๘๐,๐๐๐  | ๒,๘๘๐,๐๐๐  | ๒,๘๘๐,๐๐๐  | ถนนยกระดับ          | ประชาชนสัญจรไปมาสะดวกปลอดภัย | อบต.ปากช่อง/<br>อบจ.ราชบุรี |
| ๒๙  | ก่อสร้างถนนยกระดับผิวจราจรลูกรัง หมู่ที่ ๕ บ้านหนองปากดง สายเลียบบคลองน้ำทิ้งเชื่อม หมู่ที่ ๓ และหมู่ที่ ๒ ตำบลปากช่อง อำเภอจอมบึง จังหวัดราชบุรี       | เพื่อให้ประชาชนสัญจรไปมาสะดวกปลอดภัย  | ผิวจราจรกว้าง ๘.๐๐ เมตร<br>ระยะทาง ๓,๐๐๐.๐๐ เมตร<br>รายละเอียดตามแบบองค์การบริหารส่วนตำบลปากช่องกำหนด และจัดทำป้ายประชาสัมพันธ์โครงการ   | ๕,๗๖๐,๐๐๐  | ๕,๗๖๐,๐๐๐  | ๕,๗๖๐,๐๐๐  | ๕,๗๖๐,๐๐๐  | ๕,๗๖๐,๐๐๐  | ถนนยกระดับ          | ประชาชนสัญจรไปมาสะดวกปลอดภัย | อบต.ปากช่อง/<br>อบจ.ราชบุรี |
| ๓๐  | ก่อสร้างถนนยกระดับ สายบ้านนายสมบัติ เทพสวัสดิ์ เชื่อมห้วยยาย้อย หมู่ที่ ๖ ตำบลปากช่อง อำเภอจอมบึง จังหวัดราชบุรี  | เพื่อให้ประชาชนสัญจรไปมาสะดวกปลอดภัย  | ผิวจราจรกว้าง ๖.๐๐ เมตร<br>ระยะทาง ๒,๐๐๐ เมตร<br>พื้นที่จราจรไม่น้อยกว่า ๑๒,๐๐๐.๐๐ ตารางเมตร รายละเอียดตามแบบองค์การบริหารส่วนตำบลปากช่องกำหนดและจัดทำป้ายประชาสัมพันธ์โครงการ   | ๕,๗๖๐,๐๐๐  | ๕,๗๖๐,๐๐๐  | ๕,๗๖๐,๐๐๐  | ๕,๗๖๐,๐๐๐  | ๕,๗๖๐,๐๐๐  | ถนนยกระดับ          | ประชาชนสัญจรไปมาสะดวกปลอดภัย | อบต.ปากช่อง/<br>อบจ.ราชบุรี |
| ๓๑  | โครงการบำรุงรักษาซ่อมแซมถนนตามโครงการถ่ายโอนภารกิจฯ ถนนทางหลวงท้องถิ่น รบ.๕๐๗๙ สาย บ.เขาปิ่นทอง - บ.ห้วยขี้เหล็ก ตำบลปากช่อง อำเภอจอมบึง จังหวัดราชบุรี | ๑. เพื่อปรับปรุงถนนถ่ายโอนให้เกิดความปลอดภัยในการสัญจร<br>๒. เพื่อเป็นการพัฒนาปรับปรุงให้ได้มาตรฐานงานถนน | ปรับปรุงถนนลาดยางแบบแอสฟัลท์ติกคอนกรีต ขนาดกว้าง ๖.๐๐ เมตร<br>ระยะทางยาว ๖,๓๓๓.๐๐ เมตร<br>ผิวจราจรหนาไม่น้อยกว่า ๐.๐๕ เมตร หรือพื้นที่ผิวจราจรไม่น้อยกว่า ๓๗,๙๙๘ ตารางเมตร<br>จุดพิกัดเริ่มต้น<br>N ๑๓.๖๖๐๓๖ E ๙๙.๖๘๙๓๒<br>จุดสิ้นสุด<br>N ๑๓.๖๘๘๖๔๖๑ E ๙๙.๖๔๓๖๙๘๘ | ๑๓,๘๖๓,๐๐๐ | ๑๓,๘๖๓,๐๐๐ | ๑๓,๘๖๓,๐๐๐ | ๑๓,๘๖๓,๐๐๐ | ๑๓,๘๖๓,๐๐๐ | ถนนได้รับการซ่อมแซม | ประชาชนสัญจรไปมาสะดวกปลอดภัย | อบต.ปากช่อง/<br>อบจ.ราชบุรี |

| ที่ | โครงการ  | วัตถุประสงค์                              | เป้าหมาย<br>(ผลผลิตของโครงการ)  | งบประมาณ   |            |            |            |            | ตัวชี้วัด<br>(KPI)                     | ผลที่คาดว่าจะได้รับ                           | หน่วยงาน<br>รับผิดชอบหลัก  |
|-----|--|---|---|------------|------------|------------|------------|------------|--|---|--|
|     |  |   |   | ๒๕๖๖       | ๒๕๖๗       | ๒๕๖๘       | ๒๕๖๙       | ๒๕๗๐       |  |   |  |
| ๓๒  | วางท่อส่งน้ำ ด้วยระบบโรงสูบน้ำไฟฟ้า จากคลองชลประทาน พร้อมจุดผลักดันน้ำ ต่อบลปากช่อง อำเภอจอมบึง จังหวัดราชบุรี | เพื่อให้เกษตรกร ได้มีน้ำใช้เพื่อ การเกษตร | จากแหล่งน้ำคลองชลประทาน บ้านห้วยยาง หมู่ที่ ๙ ไปยังอ่างเก็บ น้ำห้วยตาสู หมู่ที่ ๑๖ ระยะทาง ประมาณ ๑๖ กิโลเมตร | ๒๐,๐๐๐,๐๐๐ | ๒๐,๐๐๐,๐๐๐ | ๒๐,๐๐๐,๐๐๐ | ๒๐,๐๐๐,๐๐๐ | ๒๐,๐๐๐,๐๐๐ | ร้อยละของ คริวเรือนมีน้ำ ใช้ทำการเกษตร | ประชาชนมีน้ำใช้ ในการทำ การเกษตรอย่าง เพียงพอ | อบต.ปากช่อง ,อบจ.ราชบุรี, สำนัก ทรัพยากรน้ำบาดาล เขต ๘ (ราชบุรี) |



บัญชีครุภัณฑ์

แบบ ผ. ๐๓

แผนพัฒนาท้องถิ่น (พ.ศ. ๒๕๖๖ - ๒๕๗๐)

องค์การบริหารส่วนตำบลปากช่อง

| ที่ | แผนงาน            | หมวด        | ประเภท              | เป้าหมาย(ผลผลิตของครุภัณฑ์)  | งบประมาณ      |               |               |               |               | หน่วยงาน<br>รับผิดชอบ<br>หลัก |
|-----|-------------------|-------------|---------------------|--|---------------|---------------|---------------|---------------|---------------|-------------------------------|
|     |                   |             |                     |  | ๒๕๖๖<br>(บาท) | ๒๕๖๗<br>(บาท) | ๒๕๖๘<br>(บาท) | ๒๕๖๙<br>(บาท) | ๒๕๗๐<br>(บาท) |                               |
| ๑   | สาธารณสุข         | ครุภัณฑ์    | ครุภัณฑ์วิทยาศาสตร์ | เครื่องพ่นฝอยละเอียด (ULV) สะพายหลัง ระบบโรตารีคอมเพรสเซอร์ (Rotary Compressor) ที่ใช้ในงานสาธารณสุข จำนวน ๔ เครื่อง   | ๓๔๐,๐๐๐       | -             | ๓๔๐,๐๐๐       | -             | -             | สำนักปลัด                     |
| ๒   | บริหารทั่วไป      | ครุภัณฑ์    | ครุภัณฑ์สำนักงาน    | เครื่องถ่ายเอกสาร ระบบดิจิทัล (ขาว - ดำ) ความเร็ว ๕๐ แผ่นต่อนาที<br>๑) ขนาดที่กำหนดเป็นขนาดความเร็วขั้นต่ำ<br>๒) เป็นระบบมัลติฟังก์ชัน<br>๓) เป็นระบบกระดาษธรรมดา ชนิดหมึกผง ย่อ - ขยายได้ โดยมีคุณลักษณะตามบัญชีราคามาตรฐานครุภัณฑ์ กองมาตรฐานงบประมาณ ๑ สำนักงานประมาณ | ๒๐๐,๐๐๐       | ๒๐๐,๐๐๐       | -             | -             | -             | สำนักปลัด                     |
| ๓   | รักษาความสงบภายใน | ครุภัณฑ์    | ครุภัณฑ์สำนักงาน    | โต๊ะทำงานพร้อมเก้าอี้ จำนวน ๑ ชุด จัดหาโดยสืบราคาจากท้องตลาด เนื่องจากไม่มีตามบัญชีราคามาตรฐานครุภัณฑ์ กองมาตรฐานงบประมาณ ๑ สำนักงานประมาณ   | ๑๐,๐๐๐        | -             | -             | -             | -             | สำนักปลัด                     |
| ๔   | บริหารงานทั่วไป   | ค่าครุภัณฑ์ | ครุภัณฑ์สำนักงาน    | เก้าอี้ทำงาน ขนาด ๕๘ x ๖๐ x ๙๐ เซนติเมตร จำนวน ๑ ตัว ตัวละ ๒,๑๐๐ บาท   | ๒,๑๐๐         | -             | -             | -             | -             | สำนักปลัด                     |

บัญชีครุภัณฑ์

แผนพัฒนาท้องถิ่น (พ.ศ. ๒๕๖๖ - ๒๕๗๐)

องค์การบริหารส่วนตำบลปากช่อง

แบบ ผ. ๐๓

| ที่ | แผนงาน               | หมวด     | ประเภท                                    | เป้าหมาย(ผลผลิตของครุภัณฑ์)  | งบประมาณ      |               |               |               |               | หน่วยงาน<br>รับผิดชอบ<br>หลัก |
|-----|----------------------|----------|---|--|---------------|---------------|---------------|---------------|---------------|-------------------------------|
|     |                      |          |   |  | ๒๕๖๖<br>(บาท) | ๒๕๖๗<br>(บาท) | ๒๕๖๘<br>(บาท) | ๒๕๖๙<br>(บาท) | ๒๕๗๐<br>(บาท) |                               |
| ๕   | รักษาความสงบภายใน    | ครุภัณฑ์ | ครุภัณฑ์การเกษตร                          | เครื่องสูบน้ำ เครื่องยนต์เบนซิน ขนาด ๖.๕ แรงม้า<br>แบบท่อสูบน้ำพญานาค ขนาด ๕ นิ้ว ยาว ๓ เมตร<br>จำนวน ๑ เครื่อง<br>จัดหาโดยสืบราคาจากท้องตลาด เนื่องจากไม่มีตามบัญชี<br>ราคามาตรฐานครุภัณฑ์ กองมาตรฐานงบประมาณ ๑<br>สำนักงานประมาณ | ๒๕,๐๐๐        | ๒๕,๐๐๐        | -             | -             | -             | สำนักปลัด                     |
| ๖   | บริหารทั่วไป         | ครุภัณฑ์ | ครุภัณฑ์คอมพิวเตอร์หรือ<br>อิเล็กทรอนิกส์ | เครื่องคอมพิวเตอร์ All In One สำหรับงานสำนักงาน<br>จำนวน ๑ เครื่อง<br>โดยมีคุณลักษณะตามเกณฑ์ราคากลางและคุณลักษณะ<br>พื้นฐานการจัดหาอุปกรณ์และระบบคอมพิวเตอร์   | ๑๗,๐๐๐        | ๑๗,๐๐๐        | -             | -             | -             | สำนักปลัด                     |
| ๗   | อุตสาหกรรมและการโยธา | ครุภัณฑ์ | ครุภัณฑ์สำรวจ                             | เครื่องหาพิกัด ด้วยสัญญาณดาวเทียมแบบพกพา<br>จำนวน ๑ เครื่อง<br>โดยมีคุณลักษณะตามบัญชีราคามาตรฐานครุภัณฑ์<br>กองมาตรฐานงบประมาณ ๑ สำนักงานประมาณ  | ๒๔,๕๐๐        | -             | -             | -             | -             | กองช่าง                       |
| ๘   | เคหะและชุมชน         | ครุภัณฑ์ | ครุภัณฑ์สำนักงาน                          | เก้าอี้ทำงาน จำนวน ๓ ตัว   | -             | -             | ๔,๕๐๐         | -             | -             | กองช่าง                       |
| ๙   | เคหะและชุมชน         | ครุภัณฑ์ | ครุภัณฑ์คอมพิวเตอร์และ<br>อิเล็กทรอนิกส์  | เครื่องพิมพ์เลเซอร์หรือ LED ขาวดำ ชนิด Network<br>แบบที่ ๒ (๓๘ หน้า/นาที) จำนวน ๑ เครื่อง<br>โดยมีคุณลักษณะตามเกณฑ์ราคากลางและคุณลักษณะ<br>พื้นฐานการจัดหาอุปกรณ์และระบบคอมพิวเตอร์  | -             | ๑๕,๐๐๐        | -             | -             | -             | กองช่าง                       |

บัญชีครุภัณฑ์

แบบ ผ. ๐๓

แผนพัฒนาท้องถิ่น (พ.ศ. ๒๕๖๖ - ๒๕๗๐)

องค์การบริหารส่วนตำบลปากช่อง

| ที่ | แผนงาน               | หมวด     | ประเภท                                   | เป้าหมาย(ผลผลิตของครุภัณฑ์)   | งบประมาณ      |               |               |               |               | หน่วยงาน<br>รับผิดชอบ<br>หลัก |
|-----|----------------------|----------|--|---|---------------|---------------|---------------|---------------|---------------|-------------------------------|
|     |                      |          |  |   | ๒๕๖๖<br>(บาท) | ๒๕๖๗<br>(บาท) | ๒๕๖๘<br>(บาท) | ๒๕๖๙<br>(บาท) | ๒๕๗๐<br>(บาท) |                               |
| ๑๐  | อุตสาหกรรมและการโยธา | ครุภัณฑ์ | ครุภัณฑ์ก่อสร้าง                         | เครื่องตบดิน จำนวน ๑ เครื่อง<br>โดยมีคุณลักษณะตามบัญชีราคามาตรฐานครุภัณฑ์<br>กองมาตรฐานงบประมาณ ๑ สำนักงานประมาณ  | -             | ๒๑,๐๐๐        | -             | -             | -             | กองช่าง                       |
| ๑๑  | อุตสาหกรรมและการโยธา | ครุภัณฑ์ | ครุภัณฑ์ก่อสร้าง                         | รถตักหน้าขุดหลัง ชนิดขับเคลื่อน ๒ ล้อ<br>จำนวน ๑ คัน โดยมีคุณลักษณะตามบัญชีราคามาตรฐาน<br>ครุภัณฑ์ กองมาตรฐานงบประมาณ ๑ สำนักงานประมาณ  | ๓,๐๐๐,๐๐๐     | ๓,๐๐๐,๐๐๐     | ๓,๐๐๐,๐๐๐     | ๓,๐๐๐,๐๐๐     | ๓,๐๐๐,๐๐๐     | กองช่าง                       |
| ๑๒  | อุตสาหกรรมและการโยธา | ครุภัณฑ์ | ครุภัณฑ์สำรวจ                            | กล้องระดับ ขนาดกำลังขยาย ๓๐ เท่า จำนวน ๑ ตัว<br>โดยมีคุณลักษณะตามบัญชีราคามาตรฐานครุภัณฑ์<br>กองมาตรฐานงบประมาณ ๑ สำนักงานประมาณ  | -             | ๓๐,๕๐๐        | -             | -             | -             | กองช่าง                       |
| ๑๓  | อุตสาหกรรมและการโยธา | ครุภัณฑ์ | ครุภัณฑ์สำรวจ                            | ล้อวัดระยะทาง สำหรับงานกองช่าง จำนวน ๑ อัน  | ๕,๐๐๐         | ๕,๐๐๐         | -             | -             | -             | กองช่าง                       |
| ๑๔  | อุตสาหกรรมและการโยธา | ครุภัณฑ์ | ครุภัณฑ์สำรวจ                            | เทปวัดระยะ สายเหล็ก เคลือบไนลอน ความยาว ๕๐ เมตร<br>จำนวน ๑ อัน  | -             | -             | -             | ๕,๐๐๐         | -             | กองช่าง                       |
| ๑๕  | อุตสาหกรรมและการโยธา | ครุภัณฑ์ | ครุภัณฑ์คอมพิวเตอร์และ<br>อิเล็กทรอนิกส์ | เครื่องคอมพิวเตอร์ สำหรับงานประมวลผล แบบที่ ๒<br>(จอแสดงภาพขนาดไม่น้อยกว่า ๑๙ นิ้ว) จำนวน ๒ เครื่อง<br>โดยมีคุณลักษณะตามเกณฑ์ราคากลางและคุณลักษณะ<br>พื้นฐานการจัดหาอุปกรณ์และระบบคอมพิวเตอร์ | -             | ๓๐,๐๐๐        | ๓๐,๐๐๐        | -             | -             | กองช่าง                       |
| ๑๖  | อุตสาหกรรมและการโยธา | ครุภัณฑ์ | ครุภัณฑ์คอมพิวเตอร์และ<br>อิเล็กทรอนิกส์ | เครื่องสำรองไฟฟ้า ขนาด ๑ kva มีกำลังไฟฟ้านอก<br>ไม่น้อยกว่า ๑ kva (๖๐๐ วัตต์) จำนวน ๒ เครื่อง โดยมี<br>คุณลักษณะตามเกณฑ์ราคากลางและคุณลักษณะพื้นฐาน<br>การจัดหาอุปกรณ์และระบบคอมพิวเตอร์      | -             | ๕,๘๐๐         | ๕,๘๐๐         | -             | -             | กองช่าง                       |

บัญชีครุภัณฑ์

แบบ ผ. ๐๓

แผนพัฒนาท้องถิ่น (พ.ศ. ๒๕๖๖ - ๒๕๗๐)

องค์การบริหารส่วนตำบลปากช่อง

| ที่ | แผนงาน       | หมวด     | ประเภท                | เป้าหมาย(ผลผลิตของครุภัณฑ์)  | งบประมาณ      |               |               |               |               | หน่วยงาน<br>รับผิดชอบ<br>หลัก |
|-----|--------------|----------|-----------------------|--|---------------|---------------|---------------|---------------|---------------|-------------------------------|
|     |              |          |                       |  | ๒๕๖๖<br>(บาท) | ๒๕๖๗<br>(บาท) | ๒๕๖๘<br>(บาท) | ๒๕๖๙<br>(บาท) | ๒๕๗๐<br>(บาท) |                               |
| ๑๗  | การพาณิชย์   | ครุภัณฑ์ | ครุภัณฑ์การเกษตร      | เครื่องสูบน้ำ แบบจมน้ำ ขนาด ๑-๕ แรงม้า<br>จำนวน ๓ เครื่อง  | ๔๕,๐๐๐        | ๔๕,๐๐๐        | ๔๕,๐๐๐        | ๔๕,๐๐๐        | ๔๕,๐๐๐        | กองช่าง                       |
| ๑๘  | การพาณิชย์   | ครุภัณฑ์ | ครุภัณฑ์การเกษตร      | เครื่องสูบน้ำ แบบหยอโข่ง จำนวน ๑ เครื่อง<br>เครื่องยนต์เบนซิน สูบน้ำได้ ๔๕๐ ลิตรต่อนาที<br>โดยมีคุณลักษณะตามบัญชีราคามาตรฐานครุภัณฑ์<br>กองมาตรฐานงบประมาณ ๑ สำนักงานประมาณ  | ๗,๐๐๐         | ๗,๐๐๐         | ๗,๐๐๐         | ๗,๐๐๐         | ๗,๐๐๐         | กองช่าง                       |
| ๑๙  | การพาณิชย์   | ครุภัณฑ์ | ครุภัณฑ์ไฟฟ้าและวิทยุ | ตู้ควบคุมไฟฟ้า จำนวน ๓ ตู้ และระบบควบคุมไฟฟ้าเครื่อง<br>สูบน้ำ แบบจมน้ำ ขนาด ๑-๕ แรงม้า  | ๔๕,๐๐๐        | ๔๕,๐๐๐        | ๔๕,๐๐๐        | ๔๕,๐๐๐        | ๔๕,๐๐๐        | กองช่าง                       |
| ๒๐  | บริหารทั่วไป | ครุภัณฑ์ | ครุภัณฑ์สำนักงาน      | เครื่องถ่ายเอกสารระบบดิจิทัล (ขาว-ดำ-สี)<br>ความเร็ว ๒๐ แผ่นต่อนาที<br>๑) ขนาดที่กำหนดเป็นขนาดความเร็วขั้นต่ำ<br>๒) เป็นระบบมัลติฟังก์ชัน<br>๓) เป็นระบบกระดาษธรรมดา ชนิดหมึกผง ย่อ - ขยายได้<br>โดยมีคุณลักษณะตามบัญชีราคามาตรฐานครุภัณฑ์ กอง<br>มาตรฐานงบประมาณ ๑ สำนักงานประมาณ | ๑๒๐,๐๐๐       | -             | -             | -             | -             | กองการศึกษา                   |

บัญชีครุภัณฑ์

แผนพัฒนาท้องถิ่น (พ.ศ. ๒๕๖๖ - ๒๕๗๐)

องค์การบริหารส่วนตำบลปากช่อง

แบบ ผ. ๐๓

| ที่ | แผนงาน          | หมวด        | ประเภท                                | เป้าหมาย(ผลผลิตของครุภัณฑ์)  | งบประมาณ      |               |               |               |               | หน่วยงาน<br>รับผิดชอบ<br>หลัก |
|-----|-----------------|-------------|---------------------------------------|--|---------------|---------------|---------------|---------------|---------------|-------------------------------|
|     |                 |             |                                       |  | ๒๕๖๖<br>(บาท) | ๒๕๖๗<br>(บาท) | ๒๕๖๘<br>(บาท) | ๒๕๖๙<br>(บาท) | ๒๕๗๐<br>(บาท) |                               |
| ๒๑  | บริหารทั่วไป    | ครุภัณฑ์    | ครุภัณฑ์คอมพิวเตอร์หรืออิเล็กทรอนิกส์ | เครื่องคอมพิวเตอร์ All In One สำหรับสำนักงาน จำนวน ๒ เครื่อง<br>- ปี ๒๕๖๖ จำนวน ๑ เครื่อง<br>- ปี ๒๕๖๗ จำนวน ๑ เครื่อง<br>โดยมีคุณลักษณะตามเกณฑ์ราคากลางและคุณลักษณะพื้นฐานการจัดหาอุปกรณ์และระบบคอมพิวเตอร์           | ๑๗,๐๐๐        | ๑๗,๐๐๐        | -             | -             | -             | กองการศึกษา                   |
| ๒๒  | การศึกษา        | ครุภัณฑ์    | ครุภัณฑ์คอมพิวเตอร์หรืออิเล็กทรอนิกส์ | เครื่องคอมพิวเตอร์ All In One สำหรับสำนักงาน จำนวน ๔ เครื่อง (ศพด.อบต.ปากช่อง ศพด.บ้านพุแค, ศพด.บ้านหนองตาเนียด, ศพด.บ้านหนองชะนาง) โดยมีคุณลักษณะตามเกณฑ์ราคากลางและคุณลักษณะพื้นฐานการจัดหาอุปกรณ์และระบบคอมพิวเตอร์ | -             | ๖๘,๐๐๐        | -             | -             | -             | กองการศึกษา                   |
| ๒๓  | การศึกษา        | ครุภัณฑ์    | ครุภัณฑ์คอมพิวเตอร์หรืออิเล็กทรอนิกส์ | เครื่องพิมพ์เลเซอร์ ขาวดำ จำนวน ๔ เครื่อง (ศพด.อบต.ปากช่อง , ศพด.บ้านพุแค, ศพด.บ้านหนองตาเนียด, ศพด.บ้านหนองชะนาง) โดยมีคุณลักษณะตามเกณฑ์ราคากลางและคุณลักษณะพื้นฐานการจัดหาอุปกรณ์และระบบคอมพิวเตอร์                  | ๑๐,๔๐๐        | -             | -             | -             | -             | กองการศึกษา                   |
| ๒๔  | การศึกษา        | ครุภัณฑ์    | ครุภัณฑ์ไฟฟ้าและวิทยุ                 | เครื่องเสียงแบบพกพาพร้อมไมโครโฟน ลำโพงขนาด ๑๕ นิ้ว กำลังขับ ๒,๕๐๐ วัตต์ พร้อมไมโครโฟน จำนวน ๑ ชุด (ศพด.บ้านหนองตาเนียด)  | ๑๗,๐๐๐        | -             | -             | -             | -             | กองการศึกษา                   |
| ๒๕  | บริหารงานทั่วไป | ค่าครุภัณฑ์ | ครุภัณฑ์สำนักงาน                      | เก้าอี้ทำงาน ขนาด ๕๘ x ๖๐ x ๙๐ เซนติเมตร จำนวน ๓ ตัว ตัวละ ๒,๑๐๐ บาท   | ๖,๓๐๐         | -             | -             | -             | -             | กองคลัง                       |

บัญชีครุภัณฑ์

แผนพัฒนาท้องถิ่น (พ.ศ. ๒๕๖๖ - ๒๕๗๐)

องค์การบริหารส่วนตำบลปากช่อง

แบบ ผ. ๐๓

| ที่ | แผนงาน          | หมวด        | ประเภท                                    | เป้าหมาย(ผลผลิตของครุภัณฑ์)   | งบประมาณ      |               |               |               |               | หน่วยงาน<br>รับผิดชอบ<br>หลัก |
|-----|-----------------|-------------|---|---|---------------|---------------|---------------|---------------|---------------|-------------------------------|
|     |                 |             |   |   | ๒๕๖๖<br>(บาท) | ๒๕๖๗<br>(บาท) | ๒๕๖๘<br>(บาท) | ๒๕๖๙<br>(บาท) | ๒๕๗๐<br>(บาท) |                               |
| ๒๖  | บริหารงานทั่วไป | ค่าครุภัณฑ์ | ครุภัณฑ์สำนักงาน                          | โต๊ะงาน ขนาด ๖๐ x ๑๒ x ๗๕ เซนติเมตร<br>จำนวน ๑ ตัว  | ๕,๐๐๐         | -             | -             | -             | -             | กองคลัง                       |
| ๒๗  | บริหารงานทั่วไป | ครุภัณฑ์    | ครุภัณฑ์คอมพิวเตอร์หรือ<br>อิเล็กทรอนิกส์ | เครื่องพิมพ์ Multifunction แบบฉีดหมึกพร้อมติดตั้งถัง<br>หมึกพิมพ์ (Ink Tank Printer) จำนวน ๑ เครื่อง<br>คุณลักษณะตามเกณฑ์ราคากลางและคุณลักษณะพื้นฐาน<br>การจัดหาอุปกรณ์และระบบคอมพิวเตอร์ | ๗,๕๐๐         | -             | -             | -             | -             | กองคลัง                       |
| ๒๘  | บริหารงานทั่วไป | ครุภัณฑ์    | ครุภัณฑ์คอมพิวเตอร์หรือ<br>อิเล็กทรอนิกส์ | เครื่องคอมพิวเตอร์ สำหรับงานประมวลผล แบบที่ ๑<br>*(จอแสดงผลขนาดไม่น้อยกว่า ๑๙ นิ้ว) จำนวน ๑ เครื่อง<br>คุณลักษณะตามเกณฑ์ราคากลางและคุณลักษณะพื้นฐาน<br>การจัดหาอุปกรณ์และระบบคอมพิวเตอร์  | ๒๒,๐๐๐        | -             | -             | -             | -             | กองคลัง                       |

## ส่วนที่ ๔

### การติดตามและประเมินผล

#### ๔.๑ การติดตามและประเมินผลยุทธศาสตร์

ตามพระราชบัญญัติกำหนดแผนและขั้นตอนการกระจายอำนาจให้องค์กรปกครองส่วนท้องถิ่น พ.ศ. ๒๕๔๒ ได้กำหนดให้องค์กรปกครองส่วนท้องถิ่น มีอำนาจและหน้าที่ในการจัดทำแผนพัฒนาท้องถิ่นของตนเอง โดยในการจัดทำแผนพัฒนาขององค์กรปกครองส่วนท้องถิ่นนั้น จะต้องดำเนินการตามระเบียบกระทรวงมหาดไทย ว่าด้วยการจัดทำแผนพัฒนาขององค์กรปกครองส่วนท้องถิ่น พ.ศ. ๒๕๔๘ และที่แก้ไขเพิ่มเติมถึง (ฉบับที่ ๓) พ.ศ. ๒๕๖๑ ทั้งนี้ แผนพัฒนาท้องถิ่นจะต้องสอดคล้องกับแผนพัฒนาจังหวัด ยุทธศาสตร์การพัฒนาขององค์กรปกครองส่วนท้องถิ่นในเขตจังหวัด แผนพัฒนาอำเภอ แผนพัฒนาตำบล แผนพัฒนาหมู่บ้านหรือแผนชุมชน อันมีลักษณะเป็นการกำหนดรายละเอียดแผนงาน ดังนั้น จึงต้องมีการกำหนดยุทธศาสตร์การพัฒนาขององค์กรปกครองส่วนท้องถิ่นในเขตจังหวัดขึ้น ตามกระบวนการพิจารณาจากประชาคมท้องถิ่นระดับจังหวัด ร่วมกับคณะกรรมการพัฒนาองค์การบริหารส่วนจังหวัด คณะกรรมการประสานแผนพัฒนาท้องถิ่นระดับจังหวัด ผู้แทนองค์กรปกครองส่วนท้องถิ่นในเขตจังหวัด ร่วมกันจัดทำ ทบทวน หรือเปลี่ยนแปลงยุทธศาสตร์การพัฒนาขององค์กรปกครองส่วนท้องถิ่นในเขตจังหวัด เพื่อให้การจัดทำแผนพัฒนาขององค์กรปกครองส่วนท้องถิ่นเกิดประสิทธิภาพ ประสิทธิผล โดยนำยุทธศาสตร์การพัฒนาขององค์กรปกครองส่วนท้องถิ่นในเขตจังหวัดไปใช้เป็นแนวทางในการจัดทำแผนพัฒนาท้องถิ่นของตนเองได้ต่อไป และเพื่อให้สามารถบูรณาการกับแผนพัฒนาจังหวัด แผนปฏิบัติราชการประจำปีของจังหวัดและตอบสนองความต้องการของประชาชนอันจะนำไปสู่การจัดทำงบประมาณ ที่มีประสิทธิภาพในท้องถิ่นได้อย่างแท้จริง เป็นเครื่องมือในการพัฒนาท้องถิ่นให้เข้มแข็ง เกิดประโยชน์สูงสุดต่อประชาชนในท้องถิ่น

ดังนั้น องค์กรปกครองส่วนท้องถิ่น จึงต้องกำหนดยุทธศาสตร์การพัฒนาขององค์กรปกครองส่วนท้องถิ่นให้สอดคล้องยุทธศาสตร์การพัฒนาขององค์กรปกครองส่วนท้องถิ่นในเขตจังหวัด เพื่อนำไปสู่การบูรณาการร่วมกัน ให้เกิดความสอดคล้องกับแผนพัฒนาจังหวัด สามารถเชื่อมโยงไปสู่แผนพัฒนากลุ่มจังหวัด แผนพัฒนาภาค แผนพัฒนาเศรษฐกิจและสังคมแห่งชาติ ฉบับที่ ๑๒ แผนยุทธศาสตร์ชาติ ๒๐ ปี ไทยแลนด์ ๔.๐ และในการจัดทำแผนพัฒนาท้องถิ่น (พ.ศ. ๒๕๖๖ - ๒๕๗๐) จะต้องมีการติดตามและติดตามและประเมินผลยุทธศาสตร์เพื่อความสอดคล้องแผนพัฒนาท้องถิ่นขององค์กรปกครองส่วนท้องถิ่น ตามระเบียบกระทรวงมหาดไทย ว่าด้วยการจัดทำแผนขององค์กรปกครองส่วนท้องถิ่น พ.ศ. ๒๕๔๘ และที่แก้ไขเพิ่มเติมถึง (ฉบับที่ ๓) พ.ศ. ๒๕๖๑ โดยคณะกรรมการติดตามและประเมินผลแผนพัฒนาท้องถิ่น จะต้องดำเนินการให้คะแนนตามเกณฑ์ที่กำหนดไว้ ซึ่งเป็นส่วนหนึ่งของการติดตามและประเมินผลแผนพัฒนา โดยดำเนินการให้แล้วเสร็จภายในหกสิบวัน นับแต่วันที่ประกาศใช้งบประมาณรายจ่าย มีรายละเอียด ดังนี้

๑. แนวทางการพิจารณาการติดตามและประเมินผลยุทธศาสตร์เพื่อความสอดคล้องแผนพัฒนา  
ท้องถิ่น ประกอบด้วย

๑.๑ ข้อมูลสภาพทั่วไปและข้อมูลพื้นฐานขององค์กรปกครองส่วนท้องถิ่น ๒๐ คะแนน

๑.๒ การวิเคราะห์สถานการณ์และศักยภาพ ๒๐ คะแนน

๑.๓ ยุทธศาสตร์ ๖๐ คะแนน ประกอบด้วย

(๑) ยุทธศาสตร์ขององค์กรปกครองส่วนท้องถิ่น ๑๐ คะแนน

(๒) ยุทธศาสตร์ขององค์กรปกครองส่วนท้องถิ่นในเขตจังหวัด ๑๐ คะแนน

(๓) ยุทธศาสตร์จังหวัด ๑๐ คะแนน

(๔) วิสัยทัศน์ ๕ คะแนน

(๕) กลยุทธ์ ๕ คะแนน

(๖) เป้าประสงค์ของแต่ละประเด็นกลยุทธ์ ๕ คะแนน

(๗) จุดยืนทางยุทธศาสตร์ ๕ คะแนน

(๘) แผนงาน ๕ คะแนน

(๙) ความเชื่อมโยงของยุทธศาสตร์ในภาพรวม ๕ คะแนน

คะแนนรวม ๑๐๐ คะแนน เกณฑ์ที่ควรได้เพื่อให้เกิดความสอดคล้องและขับเคลื่อนการพัฒนาท้องถิ่น  
ขององค์กรปกครองส่วนท้องถิ่น ไม่ควรน้อยกว่าร้อยละ ๘๐ (๘๐ คะแนน)



**แนวทางเบื้องต้นในการให้คะแนนแนวทางการพิจารณาการติดตามและประเมินผลยุทธศาสตร์  
เพื่อความสอดคล้องแผนพัฒนาท้องถิ่นขององค์กรปกครองส่วนท้องถิ่น**

| ประเด็นการพิจารณา  | รายละเอียดหลักเกณฑ์  | คะแนน<br>เต็ม | คะแนนที่<br>ได้ |
|--|--|---------------|-----------------|
| <b>๑. ข้อมูลสภาพทั่วไป<br/>และข้อมูลพื้นฐานของ<br/>องค์กรปกครองส่วน<br/>ท้องถิ่น</b> | <b>ควรประกอบด้วยข้อมูลดังนี้</b><br><br>(๑) ข้อมูลเกี่ยวกับด้านกายภาพ เช่น ที่ตั้งของหมู่บ้าน/ชุมชน/ตำบล ลักษณะภูมิประเทศ ลักษณะภูมิอากาศ ลักษณะของที่ดิน ลักษณะของแหล่งน้ำ ลักษณะของป่าไม้ ฯลฯ ด้านการเมือง/การปกครอง เช่น เขตการปกครองการเลือกตั้ง ฯลฯ                             | ๒๐<br><br>(๓) |                 |
|  | (๒) ข้อมูลเกี่ยวกับด้านการเมือง/การปกครอง เช่น เขตการปกครอง การเลือกตั้ง ฯลฯ ประชากร เช่น ข้อมูลเกี่ยวกับจำนวนประชากร และช่วงอายุและจำนวนประชากร ฯลฯ   | (๒)           |                 |
|  | (๓) ข้อมูลเกี่ยวกับสภาพทางสังคม เช่น การศึกษา สาธารณสุข อาชญากรรม ยาเสพติด การสังคมสงเคราะห์   | (๒)           |                 |
|  | (๔) ข้อมูลเกี่ยวกับระบบบริหารพื้นฐาน เช่น การคมนาคมขนส่ง การไฟฟ้า การประปา โทรศัพท์ ฯลฯ  | (๒)           |                 |
|  | (๕) ข้อมูลเกี่ยวกับระบบเศรษฐกิจ เช่น การเกษตร การประมง การปศุสัตว์ การบริการ การท่องเที่ยว อุตสาหกรรม การพาณิชย์/กลุ่มอาชีพแรงงาน ฯลฯ  | (๒)           |                 |
|  | (๖) ข้อมูลเกี่ยวกับศาสนา ประเพณี วัฒนธรรม เช่น การนับถือศาสนาประเพณี และงานประจำปี ภูมิปัญญาท้องถิ่น ภาษาถิ่น สินค้าพื้นเมืองและของที่ระลึก ฯลฯ และอื่น ๆ  | (๒)           |                 |
|  | (๗) ข้อมูลเกี่ยวกับทรัพยากรธรรมชาติ เช่น น้ำ ป่าไม้ ภูเขา คุณภาพของทรัพยากรธรรมชาติ ฯลฯ  | (๒)           |                 |
|  | (๘) การสำรวจและจัดเก็บข้อมูลเพื่อการจัดทำแผนพัฒนาท้องถิ่นหรือการใช้ข้อมูล จปฐ.   | (๒)           |                 |
|  | (๙) การประชุมประชาคมท้องถิ่น รูปแบบ วิธีการ และการดำเนินการประชุมประชาคมท้องถิ่นโดยใช้กระบวนการร่วมคิด ร่วมทำ ร่วมตัดสินใจ ร่วมตรวจสอบ ร่วมรับประโยชน์ ร่วมแก้ไขปัญหา ปรีกษาหารือ แลกเปลี่ยนเรียนรู้ เพื่อแก้ไขปัญหาสำหรับการพัฒนาท้องถิ่นตามอำนาจหน้าที่ขององค์กรปกครองส่วนท้องถิ่น | (๓)           |                 |

| ประเด็น<br>การพิจารณา   | รายละเอียดหลักเกณฑ์  | คะแนน<br>เต็ม         | คะแนนที่<br>ได้ |
|---|--|-----------------------|-----------------|
| <b>๒. การวิเคราะห์<br/>สภาพการณ์และ<br/>ศักยภาพ</b>   | <b>ควรประกอบด้วยข้อมูลดังนี้</b><br><br>(๑) การวิเคราะห์ที่ครอบคลุมความเชื่อมโยง ความสอดคล้องยุทธศาสตร์จังหวัด ยุทธศาสตร์การพัฒนาขององค์กรปกครองส่วนท้องถิ่นในเขตจังหวัด ยุทธศาสตร์ขององค์กรปกครองส่วนท้องถิ่น นโยบายของผู้บริหารท้องถิ่น รวมถึงความเชื่อมโยงแผนยุทธศาสตร์ชาติ ๒๐ ปี แผนพัฒนาเศรษฐกิจและสังคมแห่งชาติ และ Thailand ๔.๐ | <b>๒๐</b><br><br>(๕)  |                 |
|   | (๒) การวิเคราะห์การใช้ผังเมืองรวมหรือผังเมืองเฉพาะและการบังคับใช้ผลของการบังคับใช้ สภาพการณ์ที่เกิดขึ้นต่อการพัฒนาท้องถิ่น   | (๓)                   |                 |
|   | (๓) การวิเคราะห์ทางสังคม เช่น ด้านแรงงาน การศึกษา สาธารณสุข ความยากจน อาชญากรรม ปัญหาเสพติด เทคโนโลยี จารีต ประเพณี วัฒนธรรม ภูมิปัญญาท้องถิ่น เป็นต้น   | (๓)                   |                 |
|   | (๔) การวิเคราะห์ทางเศรษฐกิจ ข้อมูลด้านรายได้ครัวเรือน การส่งเสริมอาชีพ กลุ่มอาชีพ กลุ่มทางสังคม การพัฒนาอาชีพและกลุ่มต่างๆ สภาพทางเศรษฐกิจ และความเป็นอยู่ทั่วไป เป็นต้น   | (๓)                   |                 |
|   | (๕) การวิเคราะห์สิ่งแวดล้อม พื้นที่สีเขียว ธรรมชาติต่างๆ ทางภูมิศาสตร์ กระบวนการหรือสิ่งที่เกิดขึ้น การประดิษฐ์ที่มีผลต่อสิ่งแวดล้อมและการพัฒนา  | (๓)                   |                 |
|   | (๖) ผลการวิเคราะห์ศักยภาพเพื่อประเมินสถานภาพการพัฒนาในปัจจุบันและโอกาสการพัฒนาในอนาคตของท้องถิ่น ด้วยเทคนิค SWOT Analysis ที่อาจส่งผลต่อการดำเนินงานได้แก่ S-Strength (จุดแข็ง) W-Weakness (จุดอ่อน) O-Opportunity (โอกาส) และ T-Threat (อุปสรรค)  | (๓)                   |                 |
| <b>๓. ยุทธศาสตร์</b><br><br>๓.๑ ยุทธศาสตร์ของ<br>องค์กรปกครองส่วน<br>ท้องถิ่น<br><br>๓.๒ ยุทธศาสตร์ของ<br>องค์กรปกครองส่วน<br>ท้องถิ่นในเขตจังหวัด<br><br>๓.๓ ยุทธศาสตร์จังหวัด | <b>ควรประกอบด้วยข้อมูลดังนี้</b> สอดคล้องกับสภาพสังคม เศรษฐกิจ สิ่งแวดล้อมของท้องถิ่น ประเด็นปัญหาการพัฒนาและแนวทางการพัฒนาที่สอดคล้องกับยุทธศาสตร์ขององค์กรปกครองส่วนท้องถิ่น และเชื่อมโยงหลักประชาธิรัฐแผนยุทธศาสตร์ชาติ ๒๐ ปี แผนพัฒนาเศรษฐกิจและสังคมแห่งชาติ และ Thailand ๔.๐   | <b>๖๐</b><br><br>(๑๐) |                 |
|   | สอดคล้องและเชื่อมโยงกับสภาพสังคม เศรษฐกิจ สิ่งแวดล้อมของท้องถิ่น และยุทธศาสตร์จังหวัด และเชื่อมโยงหลักประชาธิรัฐแผนยุทธศาสตร์ชาติ ๒๐ ปี แผนพัฒนาเศรษฐกิจและสังคมแห่งชาติและ Thailand ๔.๐   | (๑๐)                  |                 |
|   | สอดคล้องกับแผนพัฒนาภูมิภาค ยุทธศาสตร์พัฒนาภาค แผนพัฒนาเศรษฐกิจและสังคมแห่งชาติ แผนการบริหารราชการแผ่นดิน นโยบาย/ยุทธศาสตร์ คสช. และนโยบายรัฐบาล หลักประชาธิรัฐ แผนยุทธศาสตร์ชาติ ๒๐ ปี และThailand ๔.๐   | (๑๐)                  |                 |

| ประเด็นการพิจารณา                      | รายละเอียดหลักเกณฑ์   | คะแนน<br>เต็ม | คะแนน<br>ที่ได้ |
|--|---|---------------|-----------------|
| ๓.๔ วิสัยทัศน์                         | วิสัยทัศน์ ซึ่งมีลักษณะแสดงสถานภาพที่องค์กรปกครองส่วนท้องถิ่นต้องการจะเป็นหรือบรรลุถึงอนาคตอย่างชัดเจน สอดคล้องกับโอกาสและศักยภาพที่เป็นลักษณะเฉพาะขององค์กรปกครองส่วนท้องถิ่นและสัมพันธ์กับโครงการพัฒนา  | (๕)           |                 |
| ๓.๕ กลยุทธ์                            | แสดงให้เห็นช่องทาง วิธีการ ภารกิจหรือสิ่งที่ต้องทำตามอำนาจหน้าที่ขององค์กรปกครองส่วนท้องถิ่นที่จะนำไปสู่การบรรลุวิสัยทัศน์ หรือแสดงให้เห็นถึงความชัดเจนในสิ่งที่ดำเนินการให้บรรลุวิสัยทัศน์นั้น   | (๕)           |                 |
| ๓.๖ เป้าประสงค์ของแต่ละประเด็นกลยุทธ์  | เป้าประสงค์ของแต่ละประเด็นกลยุทธ์มีความสอดคล้องและสนับสนุนต่อกกลยุทธ์ที่จะเกิดขึ้น มุ่งหมายสิ่งหนึ่งสิ่งใดที่ชัดเจน   | (๕)           |                 |
| ๓.๗ จุดยืนทางยุทธศาสตร์(Positioning)   | ความมุ่งมั่นอันแน่วแน่ในการวางแผนพัฒนาท้องถิ่น เพื่อให้บรรลุวิสัยทัศน์ขององค์กรปกครองส่วนท้องถิ่น ซึ่งเกิดจากศักยภาพของพื้นที่จริง ที่จะนำไปสู่ผลสำเร็จทางยุทธศาสตร์  | (๕)           |                 |
| ๓.๘ แผนงาน                             | แผนงานหรือจุดมุ่งหมายเพื่อการพัฒนาในอนาคต กำหนดจุดมุ่งหมายในเรื่องใดเรื่องหนึ่งหรือแผนงานที่เกิดจากเป้าประสงค์ ตัวชี้วัด ค่าเป้าหมาย กลยุทธ์ จุดยืนทางยุทธศาสตร์ขององค์กรปกครองส่วนท้องถิ่นที่มีความชัดเจน นำไปสู่การทำโครงการพัฒนาท้องถิ่นในแผนพัฒนาท้องถิ่น โดยระบุแผนงานและความเชื่อมโยงดังกล่าว         | (๕)           |                 |
| ๓.๙ ความเชื่อมโยงของยุทธศาสตร์ในภาพรวม | ความเชื่อมโยงองค์รวมที่นำไปสู่การพัฒนาท้องถิ่นที่เกิดผลผลิต/โครงการจากแผนยุทธศาสตร์ชาติ ๒๐ ปี แผนพัฒนาเศรษฐกิจและสังคมแห่งชาติ ฉบับที่ ๑๒ Thailand ๔.๐ แผนพัฒนาภาค/แผนพัฒนากลุ่มจังหวัด /แผนพัฒนาจังหวัด ยุทธศาสตร์การพัฒนาขององค์กรปกครองส่วนท้องถิ่นในเขตจังหวัด และยุทธศาสตร์ขององค์กรปกครองส่วนท้องถิ่น | (๕)           |                 |
| <b>รวมคะแนน</b>                        |   | <b>๑๐๐</b>    |                 |

#### ๔.๒ การติดตามและประเมินผลโครงการ

ในการจัดทำแผนพัฒนาท้องถิ่น (พ.ศ. ๒๕๖๖ – ๒๕๗๐) ขององค์กรปกครองส่วนท้องถิ่น จะต้องมีการติดตามและประเมินผลโครงการขององค์กรปกครองส่วนท้องถิ่นเพื่อความสอดคล้องแผนพัฒนาท้องถิ่นตามระเบียบกระทรวงมหาดไทย ว่าด้วยการจัดทำแผนขององค์กรปกครองส่วนท้องถิ่น พ.ศ. ๒๕๔๘ และที่แก้ไขเพิ่มเติมถึง (ฉบับที่ ๓) พ.ศ. ๒๕๖๑ โดยคณะกรรมการติดตามและประเมินผลแผนพัฒนาท้องถิ่นจะต้องดำเนินการให้คะแนนตามเกณฑ์ที่กำหนดไว้ ซึ่งเป็นส่วนหนึ่งของการติดตามและประเมินผลแผนพัฒนาโดยดำเนินการให้แล้วเสร็จภายในหกสิบวัน นับแต่วันที่ประกาศใช้งบประมาณรายจ่าย รายละเอียดแนวทางการพิจารณาตามหนังสือกระทรวงมหาดไทย ด่วนที่สุด ที่ มท ๐๘๑๐.๓/ว ๒๙๓๑ ลงวันที่ ๑๕ พฤษภาคม ๒๕๖๒ เรื่อง ชักซ้อมแนวทางการทบทวนแผนพัฒนาท้องถิ่น (พ.ศ. ๒๕๖๑ – ๒๕๖๕) ขององค์กรปกครองส่วนท้องถิ่น ดังนี้

#### แนวทางการพิจารณาการติดตามและประเมินผลโครงการ เพื่อความสอดคล้องแผนพัฒนาท้องถิ่น (พ.ศ. ๒๕๖๖ – ๒๕๗๐) ขององค์กรปกครองส่วนท้องถิ่น

| ประเด็นการพิจารณา  | คะแนน |
|--|-------|
| ๑. การสรุปสถานการณ์การพิจารณา  | ๑๐    |
| ๒. การประเมินผลการนำแผนพัฒนาท้องถิ่นสี่ปีไปปฏิบัติในเชิงปริมาณ                                       | ๑๐    |
| ๓. การประเมินผลการนำแผนพัฒนาท้องถิ่นสี่ปีไปปฏิบัติในเชิงคุณภาพ                                       | ๑๐    |
| ๔. แผนงานและยุทธศาสตร์การพิจารณา   | ๑๐    |
| ๕. โครงการพัฒนา ประกอบด้วย   | ๖๐    |
| ๕.๑ ความชัดเจนของชื่อโครงการ   | (๕)   |
| ๕.๒ กำหนดวัตถุประสงค์สอดคล้องกับโครงการ  | (๕)   |
| ๕.๓ เป้าหมาย (ผลผลิตของโครงการ) มีความชัดเจนนำไปสู่การตั้งงบประมาณได้ถูกต้อง                         | (๕)   |
| ๕.๔ โครงการมีความสอดคล้องกับแผนยุทธศาสตร์ชาติ ๒๐ ปี  | (๕)   |
| ๕.๕ เป้าหมาย (ผลผลิตของโครงการ) มีความสอดคล้องกับแผนพัฒนาเศรษฐกิจและสังคมแห่งชาติ                    | (๕)   |
| ๕.๖ โครงการมีความสอดคล้องกับ Thailand ๔.๐  | (๕)   |
| ๕.๗ โครงการสอดคล้องกับยุทธศาสตร์จังหวัด  | (๕)   |
| ๕.๘ โครงการแก้ไขปัญหาความยากจนหรือการเสริมสร้างให้ประเทศชาติมั่นคง มั่งคั่ง ยั่งยืน ภายใต้หลักปรัชญา | (๕)   |
| ๕.๙ งบประมาณ มีความสอดคล้องกับเป้าหมาย (ผลผลิตของโครงการ)  | (๕)   |
| ๕.๑๐ มีการประมาณการราคาถูกต้องตามหลักวิธีการงบประมาณ   | (๕)   |
| ๕.๑๑ มีการกำหนดตัวชี้วัด (KPI) และสอดคล้องกับวัตถุประสงค์และผลคาดว่าจะได้รับ                         | (๕)   |
| ๕.๑๒ ผลที่คาดว่าจะได้รับ สอดคล้องกับวัตถุประสงค์   | (๕)   |
| รวมคะแนน   | ๑๐๐   |

**แนวทางเบื้องต้นในการให้คะแนนแนวทางการพิจารณาการติดตามและประเมินผลโครงการ  
เพื่อความสอดคล้องแผนพัฒนาท้องถิ่น (พ.ศ. ๒๕๖๖ – ๒๕๗๐) ขององค์กรปกครองส่วนท้องถิ่น**

| ประเด็น<br>การพิจารณา  | รายละเอียดหลักเกณฑ์   | คะแนน<br>เต็ม | คะแนนที่<br>ได้ |
|--|---|---------------|-----------------|
| ๑. การสรุปสถานการณ์<br>การพัฒนา  | เป็นการวิเคราะห์กรอบการจัดทำยุทธศาสตร์ขององค์กรปกครองส่วนท้องถิ่น (ใช้การวิเคราะห์ SWOT Analysis/Demand (Demand Analysis)/Global Demand และ Trend ปัจจัยและสถานการณ์การเปลี่ยนแปลงที่มีผลต่อการพัฒนา อย่างน้อยต้องประกอบด้วยการวิเคราะห์ศักยภาพด้านเศรษฐกิจ, ด้านสังคม, ด้านทรัพยากรธรรมชาติและสิ่งแวดล้อม)   | ๑๐            |                 |
| ๒. การประเมินผลการนำ<br>แผนพัฒนาท้องถิ่นสู่ปีไป<br>ปฏิบัติในเชิงปริมาณ | ๑) การควบคุมที่มีตัวเลขต่างๆ เพื่อนำมาใช้วัดผลในเชิงปริมาณ เช่น การวัดจำนวนโครงการ กิจกรรม งานต่าง ๆ ก็คือผลผลิตนั้นเองว่าเป็นไปตามที่ตั้งเป้าหมายเอาไว้หรือไม่จำนวนที่ดำเนินการจริงตามที่ได้กำหนดไว้เท่าไร จำนวนที่ไม่สามารถดำเนินการได้มีจำนวนเท่าไร สามารถอธิบายได้ตามหลักประสิทธิภาพ (Efficiency) ของการพัฒนาท้องถิ่นตามอำนาจหน้าที่ที่กำหนดไว้<br><br>๒) วิเคราะห์ผลกระทบ/สิ่งที่กระทบ (Impact) โครงการที่ดำเนินการในเชิงปริมาณ (Qualitative)  | ๑๐            |                 |
| ๓. การประเมินผลการนำ<br>แผนพัฒนาท้องถิ่นสู่ปีไป<br>ปฏิบัติในเชิงคุณภาพ | ๑) การประเมินประสิทธิผลของแผนพัฒนาในเชิงคุณภาพคือการนำเอาเทคนิค ๆ มาใช้เพื่อวัดค่าภารกิจ โครงการ กิจกรรม งานต่าง ๆ ที่ดำเนินการในพื้นที่นั้น ๆ ตรงต่อความต้องการของประชาชนหรือไม่และเป็นไปตามอำนาจหน้าที่หรือไม่ ประชาชนพึงพอใจหรือไม่ สิ่งของ วัสดุ ครุภัณฑ์ การดำเนินการต่าง ๆ มีสภาพหรือลักษณะถูกต้อง คงทน ถาวร สามารถใช้ได้ ตามวัตถุประสงค์หรือไม่ ซึ่งเป็นไปตามหลักประสิทธิผล (Effectiveness) ผลการปฏิบัติราชการตามที่บรรลุวัตถุประสงค์ และเป้าหมายของแผนปฏิบัติราชการตามที่ได้รับงบประมาณมาดำเนินการ รวมถึงสามารถเทียบเคียงกับส่วนราชการหรือหน่วยงาน<br><br>๒) วิเคราะห์ผลกระทบ/สิ่งที่กระทบ (Impact) โครงการที่ดำเนินการในเชิงคุณภาพ (Qualitative) | ๑๐            |                 |
| ๔. แผนงานและ<br>ยุทธศาสตร์การพัฒนา                                     | ๑) วิเคราะห์แผนงาน งาน ที่เกิดจากด้านต่างๆ มีความสอดคล้องกับยุทธศาสตร์ขององค์กรปกครองส่วนท้องถิ่นในมิติต่าง ๆ จนนำไปสู่การจัดทำโครงการพัฒนาท้องถิ่นโดยใช้ SWOT Analysis/Demand (Demand analysis) /Global Demand/Trend หรือหลักการบูรณาการ (Integration) กับองค์กรปกครองส่วนท้องถิ่นที่มีพื้นที่ติดต่อกัน<br><br>๒) วิเคราะห์แผนงาน งาน ที่เกิดจากด้านต่าง ๆ ที่สอดคล้องกับการแก้ไขปัญหาความยากจน หลักประชารัฐ   | ๑๐            |                 |

| ประเด็น<br>การพิจารณา  | รายละเอียดหลักเกณฑ์   | คะแนน<br>เต็ม        | คะแนน<br>ที่ได้ |
|--|---|----------------------|-----------------|
| <p><b>๕. โครงการพัฒนา</b></p> <p>๕.๑ ความชัดเจนของ<br/>ชื่อโครงการ</p>                                       | <p><b>ควรประกอบด้วยข้อมูลดังนี้</b></p> <p>เป็นโครงการที่มีวัตถุประสงค์สนองต่อยุทธศาสตร์การพัฒนาขององค์กรปกครองส่วนท้องถิ่นและดำเนินการเพื่อให้การพัฒนาบรรลุตามวิสัยทัศน์ขององค์กรปกครองส่วนท้องถิ่นที่กำหนดไว้ ชื่อโครงการมีความชัดเจน มุ่งไปเรื่องใดเรื่องหนึ่ง อ่านแล้วเข้าใจได้ว่าจะพัฒนาอะไรในอนาคต</p>  | <p>๖๐</p> <p>(๕)</p> |                 |
| <p>๕.๒ กำหนด<br/>วัตถุประสงค์สอดคล้อง<br/>กับโครงการ</p>   | <p>มีวัตถุประสงค์ชัดเจน (clear objective) โครงการต้องกำหนดวัตถุประสงค์สอดคล้องกับความเป็นมาของโครงการ สอดคล้องกับหลักการและเหตุผล วิธีการดำเนินงาน ต้องสอดคล้องกับวัตถุประสงค์ ความเป็นไปได้ชัดเจน มีลักษณะเฉพาะเจาะจง</p>  | <p>(๕)</p>           |                 |
| <p>๕.๓ เป้าหมาย (ผลผลิต<br/>ของโครงการ) มีความ<br/>ชัดเจนนำไปสู่การตั้ง<br/>งบประมาณได้ถูกต้อง</p>           | <p>สภาพที่อยากให้เกิดขึ้นในอนาคตเป็นทิศทางที่ต้องไปให้ถึงเป้าหมายต้องชัดเจน สามารถระบุจำนวนเท่าไร กลุ่มเป้าหมายคืออะไร มีผลผลิตอย่างไร กลุ่มเป้าหมายพื้นที่ดำเนินงาน และระยะเวลาดำเนินงานอธิบายให้ชัดเจนว่าโครงการนี้จะทำที่ไหน เริ่มต้นในช่วงเวลาใดและจบลงเมื่อไร ใครคือกลุ่มเป้าหมายของโครงการ หากกลุ่มเป้าหมายมีหลายกลุ่ม ให้บอกชัดเจนไปว่าใครคือกลุ่มเป้าหมายหลายหลัก ใครคือกลุ่มเป้าหมายรอง</p>  | <p>(๕)</p>           |                 |
| <p>๕.๔ โครงการมีความ<br/>สอดคล้องกับแผน<br/>ยุทธศาสตร์ ๒๐ ปี</p>   | <p>โครงการสอดคล้องกับ (๑) ความมั่นคง (๒) การสร้างความสามารถในการแข่งขัน (๓) การพัฒนาเสริมสร้างศักยภาพคน (๔) การสร้างโอกาสความเสมอภาคและเท่าเทียมกันทางสังคม (๕) การสร้างการเติบโตบนคุณภาพชีวิตที่เป็นมิตรต่อสิ่งแวดล้อม (๖) การปรับสมดุลและพัฒนาระบบการบริหารจัดการภาครัฐ เพื่อให้เกิดความมั่นคง มั่งคั่ง ยั่งยืน</p>   | <p>(๕)</p>           |                 |
| <p>๕.๕ เป้าหมาย (ผลผลิต<br/>ของโครงการ) มีความ<br/>สอดคล้องกับ<br/>แผนพัฒนาเศรษฐกิจ<br/>และสังคมแห่งชาติ</p> | <p>โครงการมีความสอดคล้องแผนพัฒนาเศรษฐกิจและสังคมแห่งชาติ ฉบับที่ ๑๒ โดย (๑) ยึดหลักปรัชญาเศรษฐกิจพอเพียง (๒) ยึดคนเป็นศูนย์กลางพัฒนา (๓) ยึดวิสัยทัศน์ภายใต้ยุทธศาสตร์ชาติ ๒๐ ปี (๔) ยึดเป้าหมายอนาคตประเทศไทย ๒๕๗๙ (๕) ยึดหลักการนำไปสู่ปฏิบัติให้เกิดผลสัมฤทธิ์อย่างจริงจังใน ๕ ปีที่ต่อยอดไปสู่ผลสัมฤทธิ์ที่เป็นเป้าหมายระยะยาว ภายใต้แนวทางการพัฒนา (๑) การยกระดับศักยภาพการแข่งขันและการหลุดพ้นกับดักรายได้ปานกลางสู่รายได้สูง (๒) การพัฒนาศักยภาพคนตามช่วงวัยและการปฏิรูประบบเพื่อสร้างสังคมสูงวัยอย่างมีคุณภาพ (๓) การลดความเหลื่อมล้ำทางสังคม (๔) การรองรับการเชื่อมโยงภูมิภาคและความเป็นเมือง (๕) การสร้างความเจริญเติบโตทางเศรษฐกิจและสังคมอย่างเป็นมิตรกับสิ่งแวดล้อม (๖) การบริหารราชการแผ่นดินที่มีประสิทธิภาพ</p> | <p>(๕)</p>           |                 |

| ประเด็น<br>การพิจารณา   | รายละเอียดหลักเกณฑ์   | คะแนน<br>เต็ม | คะแนน<br>ที่ได้ |
|---|---|---------------|-----------------|
| ๕.๖ โครงการมีความ<br>สอดคล้อง   | โครงการมีลักษณะหรือสอดคล้องกับการปรับเปลี่ยนโครงสร้างเศรษฐกิจไปสู่ Value-Based Economy หรือเศรษฐกิจที่ขับเคลื่อนด้วยนวัตกรรม ทำน้อย ได้มาก เช่น (๑) เปลี่ยนจากการผลิตสินค้า โภคภัณฑ์ไปสู่สินค้าเชิงนวัตกรรม (๒) เปลี่ยนจากการขับเคลื่อนประเทศด้วยภาคอุตสาหกรรม ไปสู่การขับเคลื่อนด้วยเทคโนโลยี ความคิดสร้างสรรค์และนวัตกรรม (๓) เปลี่ยนจากการเน้นภาคการผลิตสินค้าไปสู่การเน้นภาคบริการมากขึ้น รวมถึงโครงการที่เติมเต็มด้วย วิชาการ ความคิดสร้างสรรค์ นวัตกรรม วิทยาศาสตร์ เทคโนโลยี และการวิจัย และพัฒนาแล้วต่อยอดความได้เปรียบเชิงเปรียบเทียบ เช่น ด้านการเกษตร เทคโนโลยีชีวภาพ สาธารณสุข วัฒนธรรม ฯลฯ | (๕)           |                 |
| ๕.๗ โครงการสอดคล้อง<br>กับยุทธศาสตร์จังหวัด   | โครงการพัฒนาท้องถิ่นมีความสอดคล้องกับห้วงระยะเวลาของแผนพัฒนาจังหวัด ที่ได้กำหนดขึ้น เพื่อขับเคลื่อนการพัฒนาท้องถิ่นเสมือนหนึ่งการขับเคลื่อนการพัฒนาจังหวัด ซึ่งไม่สามารถแยกส่วนใดส่วนหนึ่งออกจากกันได้ นอกจากนี้ โครงการพัฒนาท้องถิ่นต้องเป็นโครงการเชื่อมต่อหรือเดินทางไปด้วยกับ ยุทธศาสตร์จังหวัดที่ได้กำหนดขึ้นเป็นปัจจุบัน  | (๕)           |                 |
| ๕.๘ โครงการแก้ไข<br>ปัญหาความยากจนหรือ<br>การเสริมสร้างให้<br>ประเทศชาติมั่นคง มั่ง<br>คั่ง ยั่งยืน ภายใต้หลัก<br>ปรัชชารัฐ | เป็นโครงการที่ดำเนินการภายใต้พื้นฐานความพอเพียงที่ประชาชนดำเนินการเอง หรือร่วมดำเนินการ เป็นโครงการต่อยอดและขยายได้ เป็นโครงการที่ประชาชน ต้องการเพื่อให้เกิดความยั่งยืน ซึ่งมีลักษณะที่จะให้ท้องถิ่นมีความมั่นคง มั่งคั่ง ยั่งยืน เป็นท้องถิ่นที่พัฒนาแล้วด้วยการพัฒนาปรัชญาเศรษฐกิจพอเพียง  | (๕)           |                 |
| ๕.๙ งบประมาณมีความ<br>สอดคล้องกับเป้าหมาย<br>(ผลผลิตของโครงการ)   | งบประมาณโครงการพัฒนาจะต้องคำนึงถึงหลักสำคัญ ๕ ประการในการจัดทำโครงการได้แก่ (๑) ความประหยัด (Economy) (๒) ความมีประสิทธิภาพ (Efficiency) (๓) ความมีประสิทธิภาพ (Effectiveness) (๔) ความยุติธรรม (Equity) (๕) ความโปร่งใส (Transparency)   | (๕)           |                 |
| ๕.๑๐ มีการประมาณ<br>การราคาถูกต้องตาม<br>หลักวิธีการงบประมาณ  | การประมาณราคาเพื่อการพัฒนาต้องให้สอดคล้องกับโครงการถูกต้องตามหลักวิชาการทางช่าง หลักของราคากลาง ราคากลางท้องถิ่น มีความโปร่งใสในการ กำหนดราคาและตรวจสอบในเชิงประจักษ์   | (๕)           |                 |

| ประเด็น<br>การพิจารณา   | รายละเอียดหลักเกณฑ์   | คะแนน<br>เต็ม | คะแนนที่<br>ได้ |
|---|---|---------------|-----------------|
| ๕.๑๑ มีการกำหนด<br>ตัวชี้วัด (KPI) และ<br>สอดคล้องกับวัตถุประสงค์<br>และผลที่คาดว่าจะได้รับ | มีการกำหนดตัวชี้วัดผลงาน (Key Performance Indicator : KPI) ที่ สามารถวัดได้ (measurable) ใช้บอกประสิทธิผล (effectiveness) ใช้บอกประสิทธิภาพ (efficiency) ได้ เช่น การกำหนดความพึงพอใจ การกำหนดร้อยละ การกำหนด อันเกิดจากผลของวัตถุประสงค์ที่เกิดขึ้นที่สิ่งที่ได้รับ (การคาดการณ์ คาดว่าจะ ได้รับ)  | (๕)           |                 |
| ๕.๑๒ ผลที่คาดว่าจะได้รับ<br>สอดคล้องกับวัตถุประสงค์   | ผลที่ได้รับเป็นสิ่งที่เกิดขึ้นได้จริงจากการดำเนินการตามโครงการพัฒนาซึ่ง สอดคล้องกับวัตถุประสงค์ที่ตั้งไว้ การได้ผลหรือผลที่เกิดขึ้นจะต้องเท่ากับ วัตถุประสงค์หรือมากกว่าวัตถุประสงค์ ซึ่งการเขียนวัตถุประสงค์ควรคำนึงถึง (๑) ความเป็นไปได้และมีความเฉพาะเจาะจง ในการดำเนินงานตาม โครงการ (๒) วัดและประเมินผลระดับของความสำเร็จได้ (๓) ระบุสิ่งที่ต้องการ ดำเนินงานอย่างชัดเจนและเฉพาะเจาะจงมากที่สุดและสามารถปฏิบัติได้ (๔) เป็นเหตุเป็นผล สอดคล้องกับความเป็นจริง (๕) ส่งผลต่อการบ่งบอกเวลาได้ | (๕)           |                 |
| <b>รวมคะแนน</b>   |   | <b>๑๐๐</b>    |                 |

#### ๔.๓ สรุปผลการพัฒนาท้องถิ่น

ในการจัดทำแผนพัฒนาท้องถิ่น (พ.ศ. ๒๕๖๖ – ๒๕๗๐) ขององค์กรปกครองส่วนท้องถิ่น ก็เพื่อใช้เป็นเครื่องมือในการพัฒนา เป็นแนวทางในการบริหารพัฒนาท้องถิ่นให้บรรลุตามวัตถุประสงค์และเป้าหมาย เกิดประสิทธิภาพประสิทธิผลสูงสุดในการแก้ไขปัญหาให้กับประชาชน ก่อให้เกิดประโยชน์และสามารถตอบสนองความต้องการพัฒนาของประชาชน โดยพิจารณาบรรจุโครงการในงบประมาณรายจ่ายประจำปี งบประมาณรายจ่ายเพิ่มเติม และงบประมาณจากเงินสะสม โดยจะต้องมีการติดตามและประเมินผลแผนพัฒนา ตามระเบียบกระทรวงมหาดไทย ว่าด้วยการจัดทำแผนพัฒนาขององค์กรปกครองส่วนท้องถิ่น พ.ศ. ๒๕๔๘ และที่แก้ไขเพิ่มเติมถึง (ฉบับที่ ๓) พ.ศ. ๒๕๖๑ เป็นการสรุปผลในภาพรวมของท้องถิ่น เป็นการ ติดตามผลการนำยุทธศาสตร์ขององค์กรปกครองส่วนท้องถิ่น ว่าเกิดผลทั้งในเชิงปริมาณ และเชิงคุณภาพ อย่างไร ซึ่งสามารถวัดผลได้ทั้งเชิงสถิติต่าง ๆ ตาราง กราฟ และการพรรณนา ดังนี้

##### ๔.๓.๑ การวัดผลในเชิงปริมาณและเชิงคุณภาพ

โดยใช้รูปแบบเชิงพรรณนา ซึ่งสามารถแสดงได้ทั้งการอธิบายเชิงสถิติ รูปภาพ กราฟ ข้อมูล ต่าง ๆ จาก

- โดยใช้แบบสำหรับการติดตามและประเมินผลเชิงปริมาณและคุณภาพ

(๑) แบบตัวบ่งชี้การปฏิบัติงาน (Performance Indicators)

(๒) แบบบัตรคะแนน (Scorecard Model) แบบบัตรคะแนน หรือ Scorecard Model ของ Kaplan & Norton

(๓) แบบมุ่งวัดผลสัมฤทธิ์ (Result Framework Model (RF))

(๔) แบบเชิงเหตุผล (Logical Model) ตัวแบบเชิงเหตุผล หรือ Logical Model



(๕) แบบวัดกระบวนการปฏิบัติงาน (Process Performance Measurement System (PPMS)) ระบบการวัดกระบวนการปฏิบัติงานหรือ PPMS

(๖) แบบการประเมินโดยใช้วิธีการแก้ปัญหาหรือเรียนรู้จากปัญหาที่เกิดขึ้นหรือ Problem-Solving Method

(๗) แบบการประเมินแบบมีส่วนร่วม (Participatory Methods)

(๘) แบบการประเมินผลกระทบ (Impact Evaluation)

(๙) แบบการประเมินความเสี่ยง (Risk Assessment Model)

(๑๐) แบบการประเมินตนเอง (Self-assessment Model)

(๑๑) แบบอื่น ๆ ที่องค์กรปกครองส่วนท้องถิ่นกำหนดขึ้น ทั้งนี้ต้องอยู่ภายใต้กรอบตามข้อ (๑)-(๑๐) หรือเป็นแบบผสมก็ได้

- เชิงปริมาณ (Quantity) เชิงคุณภาพ (Quality) ผลที่ได้จริง ๆ คืออะไร ค่าใช้จ่าย (Cost) เวลา (Time) เป็นไปตามที่กำหนดไว้หรือไม่

- ประชาชนได้ประโยชน์อย่างไรหรือราชการได้ประโยชน์อย่างไร

- วัดผลนั้นได้จริงหรือไม่ หรือวัดได้เท่าไร (Key Performance Indicators : KPIs)

- ผลกระทบ (Impact)

๔.๔ ข้อเสนอแนะในการจัดทำแผนพัฒนาท้องถิ่นในอนาคต

#### (๑) ผลกระทบนำไปสู่ออนาคต

(๑.๑) ปัญหาสาธารณสุขภัยต่าง ๆ ที่เกิดขึ้นในองค์กรปกครองส่วนท้องถิ่น อันได้แก่ ภัยแล้ง วาตภัย น้ำท่วม อัคคีภัย ที่เกิดขึ้นและส่งผลกระทบต่อประชาชนในพื้นที่ เกิดความเสียหายทั้งชีวิตและทรัพย์สิน แนวทางการแก้ไข คือ พิจารณาวางแผนการดำเนินการป้องกัน ก่อนเกิดเหตุ ระหว่างเกิดเหตุ หลังเกิดเหตุ บรรจุแผนงาน โครงการ กิจกรรม การให้ความช่วยเหลือต่าง ๆ จัดตั้งศูนย์ช่วยเหลือประชาชนขององค์กรปกครองส่วนท้องถิ่น เพื่อสามารถดำเนินการได้ทัน่วงที

(๑.๒) ปัญหาโรคระบาดที่เกิดจากคน เกิดจากสัตว์ ที่ส่งผลอันตราย หรือคร่าต่อชีวิตประชาชนและสัตว์ต่าง ๆ ในตำบล ซึ่งได้แก่ โรคติดเชื้อไวรัสโคโรนา โรคไข้หวัดใหญ่ ไข้หวัดนก ไข้เลือดออก โรคมือ เท้า ปาก ที่เกิดขึ้นกับเด็ก ๆ โรคพิษสุนัขบ้า แนวทางการแก้ไขปัญหา คือ ฝึกอบรม ประชาสัมพันธ์ รมรงค์การป้องกัน ลงพื้นที่ระงับการเกิดโรคระบาด การทำลาย การรักษา

(๑.๓) ปัญหาประชาชนมีรายได้น้อย การศึกษาต่ำ ประชาชนในตำบลยังมีคนรายได้น้อย มีหนี้สินเยอะ ไม่เพียงพอในการดำรงชีวิต ค่าครองชีพสูง แนวทางการแก้ไขปัญหา ให้ความรู้เกี่ยวกับการประกอบอาชีพ สาธิตการประกอบอาชีพ ช่วยเหลือประชาชนซ่อมแซมบ้านคนจน ผู้มีรายได้น้อย ส่งเสริม ด้านการศึกษาโดยการจัดบริการสาธารณสุขด้านการศึกษา การจัดตั้งศูนย์พัฒนาเด็กเล็ก สนับสนุนกิจกรรมต่าง ๆ ให้กับเด็กนักเรียน

(๑.๔) ปัญหายาเสพติดในตำบล ในพื้นที่ยังไม่พบว่ามีการค้ายาเสพติด และยังไม่พบรายงานว่ามีผู้ติดยาเสพติด แต่เพื่อเป็นการป้องกัน มีแนวทางการป้องกัน โดยการลงพื้นที่ค้นหา การรณรงค์ป้องกันการให้ความรู้กับประชาชนได้ทราบถึงโทษของยาเสพติด

(๑.๕) ปัญหาการสัญจรไปมาของประชาชนในตำบล เนื่องจาก ในตำบลด้านโครงสร้างพื้นฐาน เส้นทางคมนาคมบางหมู่บ้านยังเป็น ถนนดิน ถนนลูกรัง ช่วงฤดูฝนถนนลื่น เป็นหลุมเป็นบ่อ เกิดปัญหาในการสัญจรไปมาของประชาชน เสี่ยงต่อการเกิดอุบัติเหตุ การคมนาคมล่าช้า แนวทางการแก้ไข จัดทำแผนงาน โครงการก่อสร้างถนนในเส้นทางสำคัญ พิจารณาเสนอสนับสนุนจากหน่วยงานอื่น

## (๒) ข้อสังเกต ข้อเสนอแนะ ผลจากการพัฒนา

(๒.๑) ข้อสังเกต จากการสำรวจข้อมูล การลงพื้นที่ในตำบล จะเห็นว่าประชาชนยังมีปัญหาที่จะต้องดำเนินการแก้ไขอยู่มาก ดังนี้ ด้านการศึกษา สาธารณสุข ความมั่นคงปลอดภัยในชีวิตและทรัพย์สิน การศาสนา ศิลปวัฒนธรรม ประเพณี กีฬา สถานที่พักผ่อนหย่อนใจ สวัสดิการสังคม การเกษตร เศรษฐกิจ อุตสาหกรรม การพัฒนาอาชีพ เส้นทางคมนาคมขนส่ง/ไฟฟ้า/น้ำประปา/แหล่งน้ำเพื่ออุปโภค – บริโภค ด้านทรัพยากรและสิ่งแวดล้อม ขยะมูลฝอยและสิ่งปฏิกูล จากปัญหาด้านต่าง ๆ ประชาชนไม่สามารถแก้ไขปัญหาเองได้จึงต้องเสนอให้องค์กรปกครองส่วนท้องถิ่นแก้ไข ทำให้มีการเสนอโครงการเข้ามาเป็นจำนวนมาก ซึ่งงบประมาณขององค์กรปกครองส่วนท้องถิ่นนั้นมีจำกัดไม่เพียงพอต่อการจัดการได้

(๒.๒) ข้อเสนอแนะ จากข้อสังเกตดังกล่าว มีข้อเสนอแนะในการแก้ไขปัญหาต่าง ๆ ดังนี้ ปัญหาต่าง ๆ ที่ถูกเสนอมายังองค์กรปกครองส่วนท้องถิ่น นั้น ควรนำมาพิจารณาจัดลำดับความสำคัญ โดยประชาคมท้องถิ่น ซึ่งมีหลายภาคส่วน ประกอบไปด้วย คณะกรรมการพัฒนาขององค์กรปกครองส่วนท้องถิ่น สมาชิกสภาท้องถิ่น ผู้นำหมู่บ้าน ตัวแทนส่วนราชการ รัฐวิสาหกิจ หน่วยงานที่เกี่ยวข้อง ประชาชนทั่วไป ร่วมกันพิจารณาจัดลำดับความสำคัญของโครงการ และพิจารณาบรรจุเข้าแผนพัฒนาท้องถิ่นต่อไป กรณีโครงการที่เกินศักยภาพที่องค์กรปกครองส่วนท้องถิ่นเสนอขอรับการสนับสนุนจากหน่วยงานอื่น

(๒.๓) ผลจากการพัฒนา จากการพัฒนาที่ผ่านมาพบว่าองค์กรปกครองส่วนท้องถิ่นได้แก้ไขปัญหาให้กับประชาชนได้ในหลายเรื่อง และครอบคลุมทุกด้าน มีผลการประเมินอยู่ในเกณฑ์ที่ดี ประชาชนมีความพึงพอใจ แต่ก็ยังมีปัญหาที่จะต้องแก้ไขต่อไป ไม่ว่าจะเป็นด้านสิ่งแวดล้อมที่ยังมีการเผาหญ้า อ้อย ตอข้าวในช่วงเวลาเก็บเกี่ยว การเลี้ยงสัตว์ ไก่ วัว ที่ส่งกลิ่นเหม็นรบกวน การพนันที่ยังมีในพื้นที่ เส้นทางคมนาคมยังไม่ครบ